

Cierre del día

**BONOS SOBERANOS EN DÓLARES: COTIZACIÓN EN PESOS**

ISIN	Especie	Ley	Vto	Mínimo	Máximo	Último	Día anterior	Variaciones	TIR	DM	Current yield*
ARARGE3209Y4	AL29	Arg	09/07/29	6.351	6.600	<b>6.385,0</b>	6548,0	-2,48%	41,9%	2,79	4,4%
ARARGE3209S6	AL30	Arg	09/07/30	6.119	6.280	<b>6.127,0</b>	6281,0	-2,45%	40,1%	2,93	2,3%
ARARGE3209T4	AL35	Arg	09/07/35	6.160	6.300	<b>6.170,0</b>	6275,0	-1,67%	26,0%	5,29	6,8%
ARARGE3209U2	AE38	Arg	09/01/38	7.350	7.645	<b>7.350,0</b>	7550,0	-2,64%	27,7%	4,20	14,6%
ARARGE3209V0	AL41	Arg	09/07/41	6.990	7.355	<b>6.990,0</b>	7225,0	-3,25%	24,0%	4,91	13,9%
US040114HX11	GD29	NY	09/07/29	6.705	6.960	<b>6.775,0</b>	6940,0	-2,37%	43,1%	2,58	4,2%
US040114HS26	GD30	NY	09/07/30	6.755	7.048	<b>6.760,0</b>	6952,0	-2,76%	39,0%	2,82	2,1%
US040114HT09	GD35	NY	09/07/35	6.190	6.450	<b>6.200,0</b>	6430,0	-8,57%	27,1%	4,95	6,8%
US040114HU71	GD38	NY	09/01/38	8.150	8.450	<b>8.249,0</b>	8500,0	-2,95%	26,7%	4,11	13,2%
US040114HV54	GD41	NY	09/07/41	7.523	7.997	<b>7.524,0</b>	7820,0	-3,78%	23,7%	4,76	13,0%
US040114HW38	GD46	NY	09/07/46	6.725	6.750	<b>6.750,0</b>	6725,0	0,37%	26,8%	4,53	6,0%

Pablo Repetto – Head of Research – research@aurum.com.ar

BOUCHARD 547 P 25, C.A.B.A, Argentina – TEL: +54 11 5219 1812 – ARGENTINA



**BONOS SOBERANOS EN DÓLARES: COTIZACIÓN EN USD CABLE (C) Y MEP (D)**

ISIN	Especie	Ley	Vto	Mínimo	Máximo	Último	Día anterior	Variaciones	TIR	DM	Current yield*
ARARGE3209Y4	AL29D	Arg	09/07/29	22,7	23,7	<b>22,7</b>	23,6	<b>-4,02%</b>	41,9%	2,79	4,4%
ARARGE3209S6	AL30D	Arg	09/07/30	21,8	22,4	<b>21,8</b>	22,5	<b>-2,84%</b>	40,1%	2,93	2,3%
ARARGE3209T4	AL35D	Arg	09/07/35	21,9	22,6	<b>22,0</b>	22,5	<b>-2,04%</b>	26,0%	5,29	6,8%
ARARGE3209U2	AE38D	Arg	09/01/38	26,3	27,5	<b>26,5</b>	27,5	<b>-3,63%</b>	27,7%	4,20	14,6%
ARARGE3209V0	AL41D	Arg	09/07/41	25,0	25,4	<b>25,1</b>	26,0	<b>-3,38%</b>	24,0%	4,91	13,9%
US040114HX11	GD29D	NY	09/07/29	24,0	25,0	<b>24,0</b>	25,0	<b>-4,00%</b>	43,1%	2,58	4,2%
US040114HS26	GD30D	NY	09/07/30	24,0	24,9	<b>24,2</b>	24,9	<b>-2,85%</b>	39,0%	2,82	2,1%
US040114HT09	GD35D	NY	09/07/35	22,1	23,6	<b>22,1</b>	23,3	<b>-5,15%</b>	27,1%	4,95	6,8%
US040114HU71	GD38D	NY	09/01/38	29,3	29,8	<b>29,3</b>	31,0	<b>-5,64%</b>	26,7%	4,11	13,2%
US040114HV54	GD41D	NY	09/07/41	26,9	27,9	<b>26,9</b>	27,9	<b>-3,41%</b>	23,7%	4,76	13,0%
US040114HW38	GD46D	NY	09/07/46	0,0	0,0	<b>24,8</b>	24,8	<b>0,00%</b>	26,8%	4,53	6,0%
US040114HX11	GD29C	NY	09/07/29	0,0	0,0	<b>23,6</b>	24,5	<b>-3,54%</b>	40,5%	2,84	4,2%
US040114HS26	GD30C	NY	09/07/30	23,4	24,2	<b>23,5</b>	24,5	<b>-4,08%</b>	37,6%	3,02	2,1%
US040114HT09	GD35C	NY	09/07/35	21,8	22,0	<b>21,8</b>	22,3	<b>-2,24%</b>	26,3%	5,26	6,9%
US040114HU71	GD38C	NY	09/01/38	0,0	0,0	<b>28,4</b>	30,5	<b>-6,68%</b>	26,0%	4,39	13,6%
US040114HV54	GD41C	NY	09/07/41	0,0	0,0	<b>26,9</b>	27,9	<b>-3,41%</b>	22,7%	5,13	13,0%
US040114HW38	GD46C	NY	09/07/46	0,0	0,0	<b>24,8</b>	24,8	<b>0,00%</b>	25,4%	4,88	3,0%

\* En base a dos próximos cupones

Bonos en base a BYMA

<b>VALOR DÓLAR IMPLÍCITO</b>	Último	Día anterior	Variaciones Día
VALOR DÓLAR CABLE GD30 (CON GD30 NY)	287,17	283,76	<b>1,20%</b>
VALOR DÓLAR MEP GD 30	279,20	278,94	<b>0,09%</b>
VALOR CANJE CCL NY / MEP BYMA	2,9%	1,7%	<b>1,13%</b>

Pablo Repetto - Head of Research - research@aurum.com.ar

BOUCHARD 547 P 25, C.A.B.A, Argentina - TEL: +54 11 5219 1812 - ARGENTINA

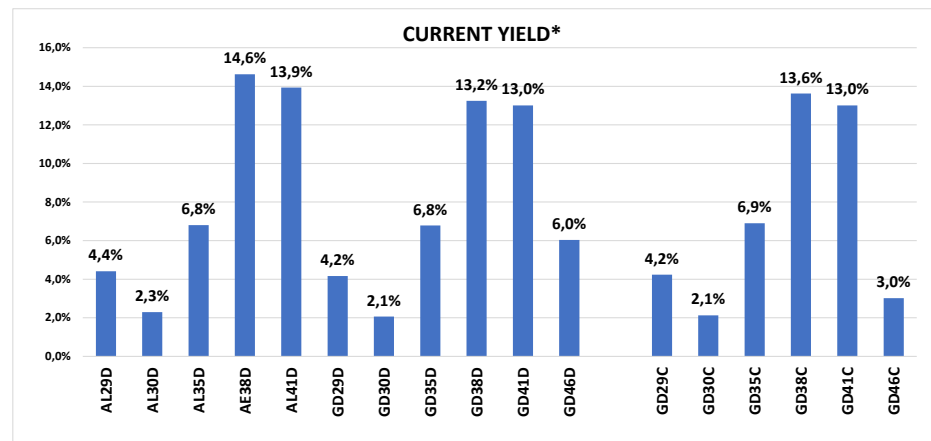
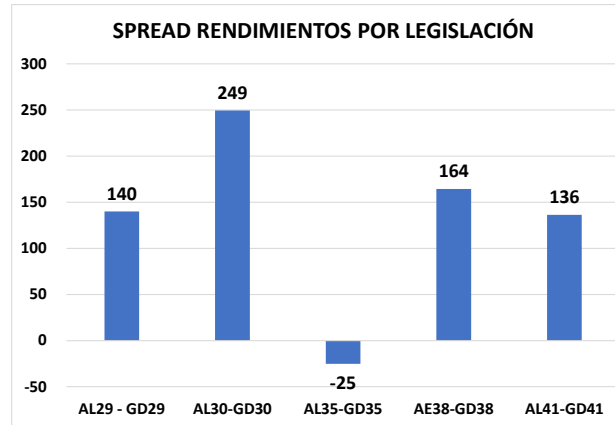
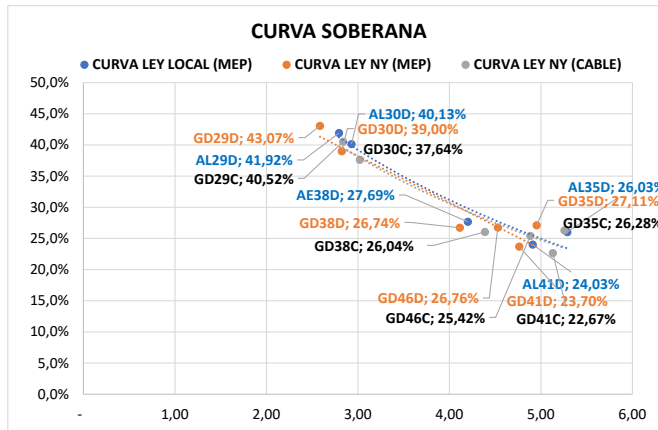

Pablo Repetto - Head of Research - [research@aurum.com.ar](mailto:research@aurum.com.ar)

BOUCHARD 547 P 25, C.A.B.A, Argentina - TEL: +54 11 5219 1812 - ARGENTINA

martes, 9 de agosto de 2022



ISIN	Especie	Vto	Tasa	Último	Día anterior	Variación diaria	Volumen operado (VN)
<b>BONOS SOBERANOS EN \$ AJUSTABLES POR CER</b>							
ARARGE3209H9	T2X2	20/9/2022	CER + 1,3%	261,00	262,00	-0,38%	165.920.062
ARARGE4505O5	TC23	6/3/2023	CER + 4%	644,00	642,00	0,31%	130.405
ARARGE3208T6	TX23	25/3/2023	CER + 1,4%	272,00	272,45	-0,16%	40.997.497
ARARGE3209Z1	T2X3	13/8/2023	CER + 1,45%	241,40	242,30	-0,37%	8.251.482
ARARGE3208U4	TX24	25/3/2024	CER + 1,5%	238,00	240,20	-0,91%	148.254.837
ARARGE320AI3	T2X4	26/7/2024	CER + 1,55%	173,50	173,50	0,00%	71.944.970
ARARGE4505U2	TC25P	27/4/2025	CER + 4%	542,00	538,00	0,74%	21.870
ARARGE03B291	PR13	15/3/2024	CER + 2%	789,00	790,00	-0,12%	340.581
ARARGE3209W8	TX26	9/11/2026	CER + 2%	186,50	187,10	-0,32%	10.675.803
ARARGE3209X6	TX28	9/11/2028	CER + 2,25%	181,50	181,50	0,00%	1.929.864
ARARGE03E121	DICP	31/12/2033	CER + Step-up	4.048,00	4.050,00	-0,04%	75.955
ARARGE03E105	PARP	31/12/2038	CER + Step-up	1.885,00	1.894,00	-0,47%	146.168
ARARGE03E139	CUAP	31/12/2045	CER + 3,31%	2.570,00	2.550,00	0,78%	2.305
<b>BONOS SOBERANOS EN \$ BADLAR</b>							
ARARGE03G621	PR15	4/10/2022	Badlar	23,22	23,45	-0,98%	134.148.811
ARARGE320AF9	TB23p	6/2/2023	Badlar+525bps	102,00	102,00	0,00%	1.692.080
ARARGE320C26	TB24	18/4/2024	Badlar+500bps	0,00	98,00	0,00%	0
<b>BONOS SOBERANOS EN \$ TASA FIJA</b>							
ARARGE4502J2	TO23	17/10/2023	16,0%	66,40	66,00	0,60%	5.472.391
ARARGE4502K0	TO26	17/10/2026	15,5%	33,75	34,45	-2,03%	7.014.757
<b>BONOS SOBERANOS DÓLAR LINKED</b>							
ARARGE320AU8	T2V2	30/11/2022	0,2%	13.650,00	13.650,00	0,00%	3.948.737
ARARGE320B27	TV23	28/4/2023	0,3%	13.520,00	13.475,00	0,33%	1.143.068
ARARGE320C18	TV24	30/4/2024	0,4%	12.400,00	12.299,00	0,82%	924.065

Fuente BYMA

Pablo Repetto – Head of Research – research@aurum.com.ar

BOUCHARD 547 P 25, C.A.B.A, Argentina – TEL: +54 11 5219 1812 – ARGENTINA



**LETRAS EN PESOS**

Especie	Vto	Último	Dia anterior	Variación diaria	Volumen operado (VN)
<b>LECER</b>					
X16G2	16/08/2022	145,25	145,10	<b>0,10%</b>	201.598.255
X21O2	21/10/2022	145,00	146,00	<b>-0,68%</b>	325.631.203
X23N2	23/11/2022	0,00	112,80	<b>0,00%</b>	0
X16D2	16/12/2022	134,00	134,40	<b>-0,29%</b>	60.997.312
X20E3	20/01/2023	140,00	139,60	<b>0,28%</b>	109.063.765
X17F3	17/02/2023	133,60	134,30	<b>-0,52%</b>	7.940.155
X21A3	21/04/2023	128,40	127,50	<b>0,70%</b>	1.056.413.531
X19Y3	19/05/2023	122,40	122,25	<b>0,12%</b>	223.670.335
<b>LEDES</b>					
S30S2	30/09/22	93,50	95,00	<b>-1,57%</b>	560.087
S31G2	31/08/22	98,25	98,90	<b>-0,65%</b>	403.965.326
S31O2	31/10/22	88,05	90,20	<b>-2,38%</b>	775.258.901
<b>LEPASE</b>					
SG162	LEPASE 16/08	0,00	119,00	<b>0,00%</b>	0

Pablo Repetto – Head of Research – research@aurum.com.ar

BOUCHARD 547 P 25, C.A.B.A, Argentina – TEL: +54 11 5219 1812 – ARGENTINA

OPCIONES DE CORTO PLAZO FCI				
Ticker	Valor actual	% 1D	% 1M	TNA ULTIMO MES
FCI QUINQUELA MM	7.413,9	0,4%	3,6%	43,6%
FCI QUINQUELA AHORRO	47.469,7	0,3%	6,6%	79,7%
FCI ZOFINGEN PESOS 24 HS	6.058,3	0,2%	6,8%	83,2%
FCI ZOFINGEN PYME	7.049,2	0,3%	4,7%	57,8%
FCI INDUSTRIAL MM	7.008,8	0,4%	3,6%	43,5%
FCI INDUSTRIAL RENTA PLUS 24 HS	13.723,5	0,2%	6,7%	81,0%
FCI INDUSTRIAL RENTA CAPITAL 24 HS	8.220,3	0,2%	4,5%	54,9%
FCI INDUSTRIAL RENTA CRECIMIENTO 24 HS	15.735,7	0,0%	3,9%	47,1%

LEGER				
Ticker	Vencimiento	Valor actual	% 1D	% en el mes
X16G2	16-08-22	145,3	0,10%	1,75%
X21O2	21-10-22	145,0	-0,68%	0,16%
X16D2	16-12-22	134,0	-0,29%	3,41%
X20E3	20-01-23	134,0	-0,29%	3,41%
X17F3	17-02-23	140,0	0,28%	3,00%
X21A3	21-04-23	133,6	-0,52%	2,58%
X19Y3	19-05-23	128,4	0,70%	

LEDES				
Ticker	Vencimiento	Valor actual	% 1D	% 1M
S31G2	31-08-22	98,25	-0,7%	1,4%
S30S2	30-09-22	93,50	-1,6%	0,5%
S31O2	31-10-22	85,03	-2,4%	2,5%

LEPASE				
Ticker	Vencimiento	Valor actual	% 1D	% 1M
LEPASE	16-08-22	119,0	0,0%	0,0%

Pablo Repetto – Head of Research – [research@aurum.com.ar](mailto:research@aurum.com.ar)

BOUCHARD 547 P 25, C.A.B.A, Argentina – TEL: +54 11 5219 1812 – ARGENTINA



**BONOS PROVINCIALES EN DÓLARES**

ISIN	Especie	Ticker	Vto	Tasa	Precio Clean Ext	Variaciones			TIR	DM	Ultima operación
						Diaria	Mes	En el año			
XS2385150334	Buenos Aires 2037 A	BA37D	01/09/37	3,90%	32,59	-1,4%	11,2%	-23,9%	21,5%	5,15	17:22:38
XS2385151738	Buenos Aires 2037 B	BB37D	01/09/37	2,50%	27,65	-0,5%		-25,0%	22,4%	5,11	8/8/2022
XS2385150847	Buenos Aires 2037 C	BC37D	01/09/37	2,00%	24,23	1,7%		-26,6%	23,1%	5,06	27/7/2022
XS1422866456	BUEAIR27	CABA27	01/06/27	7,50%	82,87	0,5%		-8,2%	12,3%	3,01	8/8/2022
USP2389CAA10	Chaco 2028	CHACO28	18/02/28	Step-up	49,71	1,0%	-10,7%	-17,8%	33,2%	2,25	17:22:38
USP25619AA84	Chubut 2023	CHUBUT23	19/05/23	8,88%	89,79	-0,0%	-4,5%	-8,2%	23,7%	0,32	16:00:00
USP25619AB67	Chubut 2030	CHUBUT30	26/07/30	Step-up	72,43	-0,3%	-3,5%	-9,4%	13,4%	2,42	17:22:38
US74408DAC83	Córdoba 2025	PDCAR25	10/12/25	Step-up	72,02	0,0%		-4,5%	25,6%	1,59	8/8/2022
ARPCDB320099	Córdoba 2026	CO26	27/10/26	7,13%	50,48	-0,4%	-2,1%	-10,1%	27,3%	2,05	17:22:33
US74408DAD66	Córdoba 2027	PDCAR27	01/06/27	Step-up	58,75	-0,1%		-12,8%	23,3%	2,97	4/8/2022
US74408DAE40	Córdoba 2029	PDCAR29	01/02/29	Step-up	56,92	7,8%		-4,4%	21,7%	3,94	17:22:37
USP37341AA50	Entre Ríos 2028	ENTRIO28	08/08/28	Step-up	61,92	-0,2%	-6,6%	-11,7%	26,4%	2,28	17:22:38
XS1686882298	Jujuy 2027	JUS27	20/03/27	Step-up	62,47	-0,2%	-6,6%	-7,6%	21,6%	1,62	17:22:38
USP6S52BAA07	La Rioja 2028	LARIOJA28	24/02/28	Step-up	53,31	0,0%	-3,2%	-16,1%	22,6%	2,45	17:22:33
USP6480JAH07	Mendoza 2029	PMN29	19/03/29	Step-up	62,39	0,1%	1,3%	-7,4%	22,4%	2,41	17:22:36
USP7169GAA78	NQN30 Uns	TIDENEU	27/04/30	Step-up	53,07	-0,4%	-5,8%	-10,2%	18,3%	2,94	17:22:38
USP71695AC75	NQN30 Sec	TICADE	12/05/30	Step-up	87,86	-0,2%	0,4%	-5,5%	11,0%	2,87	17:22:38
USP7920RCL70	Río Negro 2028	PRN28	10/03/28	Step-up	62,31	-0,3%	5,5%	-6,2%	23,4%	2,52	17:22:37
USP8388TAB00	Salta 2027	SA27	01/12/27	Step-up	63,66	-0,2%		-11,0%	25,6%	2,34	17:22:37
USP84641AC65	Santa Fé 2023	STAFE23	23/03/23	7,00%	91,77	-0,1%		-2,4%	21,9%	0,54	17:22:38
USP84641AB82	Santa Fé 2027	STAFE27	01/11/27	6,90%	71,36	-0,1%	-4,1%	-7,4%	15,0%	3,19	17:22:37
USP91528AA03	Tierra del Fuego 27	TFU27	17/04/27	8,95%	81,24	-0,4%	-3,2%	-6,2%	14,5%	1,97	17:22:37

Fuente Bloomberg. Precios Clean

Pablo Repetto – Head of Research – research@aurum.com.ar

BOUCHARD 547 P 25, C.A.B.A, Argentina – TEL: +54 11 5219 1812 – ARGENTINA

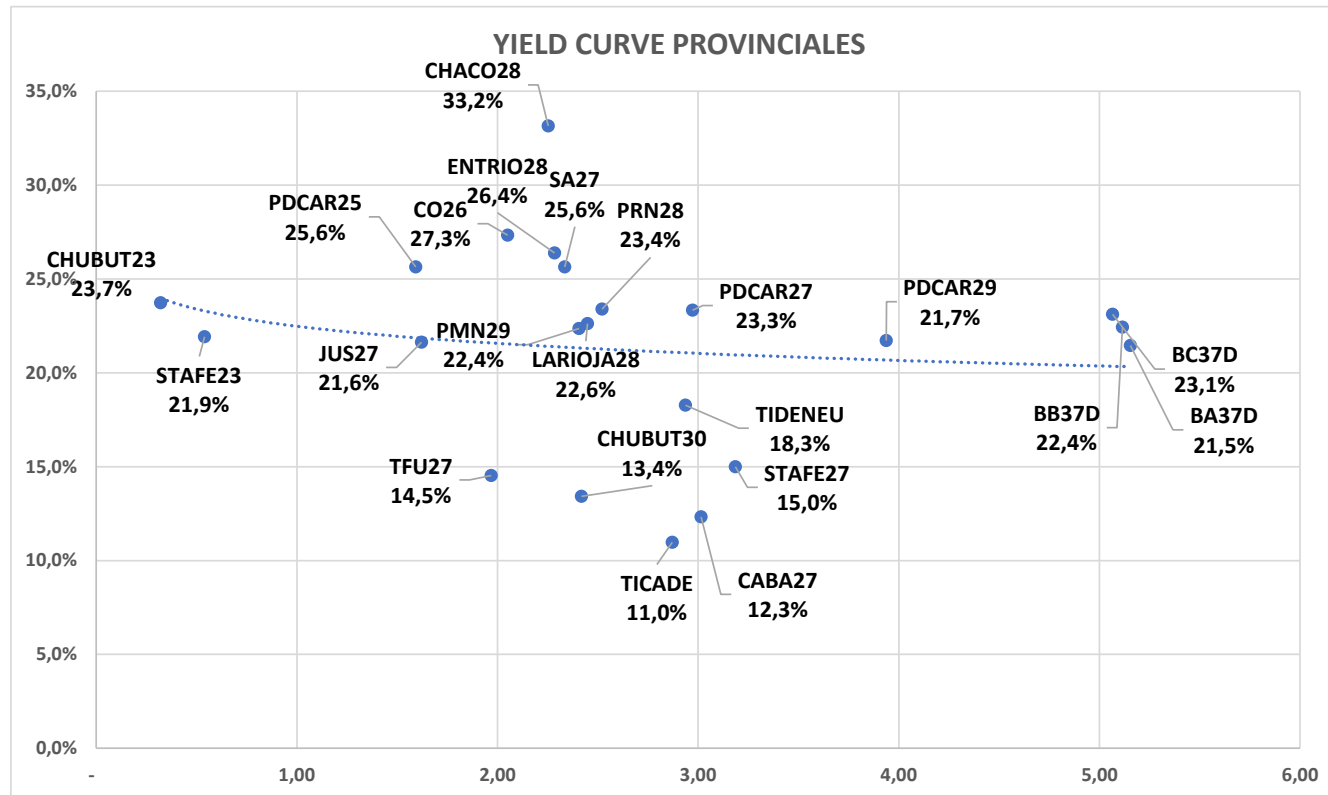

Pablo Repetto – Head of Research – [research@aurum.com.ar](mailto:research@aurum.com.ar)

BOUCHARD 547 P 25, C.A.B.A, Argentina – TEL: +54 11 5219 1812 – ARGENTINA





ISIN	Ticker	Emisor	Industria	Tasa	Vencimiento	Ley	Pago	Precio Clean Ext	Variaciones			TIR	DM	Ultima operación
									Diaria	Mes	En el año			
US03965PAC59	RCC9O	Arcor	Alimentos Y Bebidas	6,0%	6/7/2023	NY	CCL	99,89	0,2%	0,2%	0,7%	6,1%	0,86	17:24:04
USP6460MAK01	MTCGO	Mastellone	Alimentos Y Bebidas	11,0%	30/6/2026	NY	CCL	98,41	0,3%	-0,5%	-1,7%	11,5%	3,08	17:24:04
ARCELU5600B0	CRCEO	Celulosa	Celulosa Y Papel	10,0%	4/6/2025	Arg	MEP	103,22	0,2%	-0,5%	-4,0%	9,4%	1,42	16:00:00
AREMGA5600H8	GNCWO	Genneia	Electricidad	12,0%	24/11/2022	Arg	CCL	100,95	-0,0%	-1,3%	-5,1%	8,6%	0,27	16:00:00
ARMSUE560067	RUC3O	MSU	Electricidad	7,4%	21/12/2023	Arg	MEP	75,76	-0,1%			30,3%	1,13	16:00:00
ARPETQ5600A5	PQCDO	PCR	Petróleo & Gas	9,0%	29/1/2023	Arg	CCL	101,99	-0,0%	0,4%	2,5%	4,7%	0,46	16:00:00
USP7873PAE62	PTSTO	Pampa	Petróleo & Gas	7,4%	21/7/2023	NY	CCL	97,48	0,2%	1,8%	-0,2%	10,3%	0,88	17:24:04
AROILG560033	VSC3O	Vista	Petróleo & Gas	3,5%	21/2/2024	Arg	CCL	98,62	-0,0%			4,4%	1,45	16:00:00
ARCOCO5600Q5	CP25O	CGC	Petróleo & Gas	3,3%	25/2/2024	Arg	MEP	86,07	-0,4%			13,4%	1,45	16:00:00
USP989MJAY76	YPCUO	YPF	Petróleo & Gas	8,8%	4/4/2024	NY	CCL	77,26	1,5%	7,6%	-11,1%	26,7%	0,89	17:24:04
USP3063DAB84	CP17O	CGC	Petróleo & Gas	9,5%	8/3/2025	NY	CCL	96,65	0,2%	0,0%	-1,7%	11,0%	1,31	17:24:04
USP989MJBR17	YMCHO	YPF	Petróleo & Gas	4,0%	12/2/2026	NY	CCL	81,67	0,2%	14,7%	1,8%	15,1%	1,61	17:24:04
USE7S78BAB82	PNDCO	PAE	Petróleo & Gas	9,1%	30/4/2027	NY	CCL	113,23	0,4%	2,0%	1,0%	5,9%	3,12	17:24:04
ARCRE5600I6	CSJYO	Cresud	Real Estate	9,0%	12/11/2022	Arg	MEP	100,92	0,0%			5,4%	0,25	16:00:00
ARCRE560064	CSDOO	Cresud	Real Estate	6,5%	16/2/2023	Arg	MEP	92,77	0,2%	-2,2%	4,8%	22,2%	0,45	16:00:00
ARIRSA5600G5	IRC9O	IRSA	Real Estate	10,0%	1/3/2023	Arg	CCL	97,33	-0,3%			15,1%	0,51	16:00:00
USP5880UAB63	RPC2O	IRCP	Real Estate	8,8%	23/3/2023	NY	CCL	99,14	-0,2%	6,9%	3,3%	10,2%	0,57	17:24:04
ARIRSA5600F7	IRC8O	IRSA	Real Estate	10,0%	12/11/2023	Arg	MEP	96,53	-0,4%			13,0%	0,67	16:00:00
ARCRE5600R7	CS34O	Cresud	Real Estate	7,0%	30/6/2024	Arg	CCL	102,07	0,1%	-0,3%		5,8%	1,30	16:00:00
USP9028NAZ44	TLC5O	Telecom	Telecomunicaciones	8,5%	6/8/2025	NY	CCL	91,56	0,4%	0,0%	-6,3%	11,9%	1,68	17:24:04
USP9028NAV30	TLC1O	Telecom	Telecomunicaciones	8,0%	18/7/2026	NY	CCL	87,54	-0,1%	-6,6%	-8,2%	12,0%	3,20	17:24:04

Fuente: Bloomberg. Precios clean

Pablo Repetto - Head of Research - research@aurum.com.ar

BOUCHARD 547 P 25, C.A.B.A, Argentina - TEL: +54 11 5219 1812 - ARGENTINA

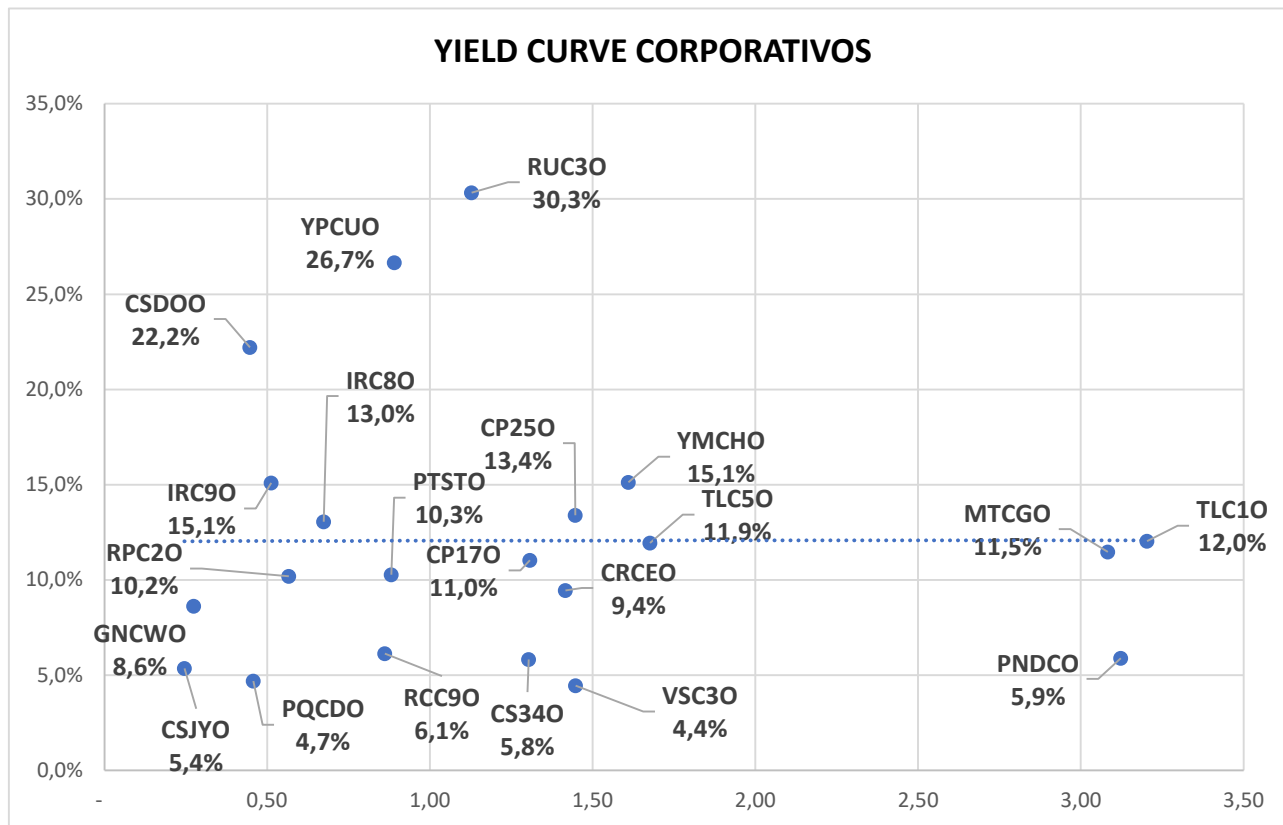

Pablo Repetto – Head of Research – [research@aurum.com.ar](mailto:research@aurum.com.ar)

BOUCHARD 547 P 25, C.A.B.A, Argentina – TEL: +54 11 5219 1812 – ARGENTINA



ACCIONES MERVAL					
Especie	Mínimo	Máximo	Último	Día anterior	Variaciones
ALUA	139,0	142,5	141,0	140,8	0,2%
BBAR	252,0	261,9	254,0	260,7	-2,6%
BMA	371,0	383,0	371,9	388,5	-4,3%
BYMA	193,0	204,0	194,5	200,3	-2,9%
CEPU	111,0	115,0	111,4	114,9	-3,0%
COME	15,7	16,2	15,9	16,0	-0,6%
CRES	170,2	179,6	170,2	178,4	4,6%
CVH	698,0	712,0	702,0	712,5	-1,5%
EDN	87,7	99,8	98,1	98,0	0,1%
GGAL	223,0	229,5	223,5	228,4	-2,1%
HARG	200,5	207,5	203,0	202,8	0,1%
LOMA	344,0	355,0	349,0	350,6	-0,5%
MIRG	4000,0	4050,0	4037,5	4039,0	-0,0%
PAMP	278,1	285,3	280,5	284,5	-1,4%
SUPV	101,1	104,7	101,8	104,6	-2,6%
TECO2	255,0	266,1	258,0	260,9	-1,1%
TGNO4	128,0	134,8	128,5	135,0	-4,8%
TGSU2	342,0	359,0	344,0	354,7	-3,0%
TRAN	82,5	87,9	83,7	87,1	-3,9%
TXAR	146,5	155,0	152,0	153,5	-1,0%
VALO	56,6	57,6	56,9	57,2	-0,5%
YFPD	1126,0	1168,0	1148,0	1151,1	-0,3%

ADRs					
Ticker	Valor actual	%1D	%5D	%1M	%YTD
CRESY US	5,90	-5,6%	1,0%	1,2%	25,0%
BBAR US	2,65	-5,0%	-1,1%	-1,1%	-15,9%
BMA US	12,80	-5,9%	-1,5%	-1,2%	-5,0%
PAM US	24,38	-2,0%	5,4%	1,8%	15,5%
GGAL US	7,79	-3,5%	-0,6%	-0,1%	-15,1%
AGRO US	8,60	-0,5%	5,9%	4,9%	12,0%
CEPU US	3,84	-3,3%	5,7%	-1,3%	22,7%
YPF US	3,91	-2,3%	7,0%	5,4%	2,4%
TEO US	4,51	-2,0%	4,4%	1,3%	-5,4%
SUPV US	1,71	-4,5%	4,9%	-0,6%	-12,3%
DESP US	8,31	0,1%	12,0%	12,3%	-15,1%
LOMA US	6,05	-2,9%	3,1%	2,5%	-9,3%
EDN US	6,69	-1,0%	6,9%	10,4%	26,2%
IRS US	4,19	-2,6%	0,5%	1,2%	-1,6%
GLOB US	230,64	-1,2%	10,7%	15,8%	-26,6%
TGS US	5,93	-3,7%	5,3%	-0,8%	33,6%
MELI US	995,50	-2,8%	18,6%	22,3%	-26,2%

Pablo Repetto – Head of Research – research@aurum.com.ar

BOUCHARD 547 P 25, C.A.B.A, Argentina – TEL: +54 11 5219 1812 – ARGENTINA