

Cierre del día

BONOS SOBERANOS EN DÓLARES: COTIZACIÓN EN PESOS

ISIN	Especie	Ley	Vto	Mínimo	Máximo	Último	Día anterior	Variaciones	TIR	DM	Current yield*
ARARGE3209Y4	AL29	Arg	09/07/29	6.372	6.600	6.488,0	6595,0	 -1,62%	40,7%	2,83	4,3%
ARARGE3209S6	AL30	Arg	09/07/30	6.066	6.340	6.180,0	6270,0	 -1,43%	40,0%	2,93	2,3%
ARARGE3209T4	AL35	Arg	09/07/35	6.130	6.295	6.288,0	6326,0	 -0,60%	25,4%	5,37	6,6%
ARARGE3209U2	AE38	Arg	09/01/38	7.410	7.724	7.470,0	7590,0	 -1,58%	27,7%	4,20	14,7%
ARARGE3209V0	AL41	Arg	09/07/41	7.008	7.300	7.130,0	7176,0	 -0,64%	23,8%	4,94	13,8%
US040114HX11	GD29	NY	09/07/29	6.780	7.020	6.900,0	6875,0	 0,36%	41,6%	2,64	4,0%
US040114HS26	GD30	NY	09/07/30	6.730	6.945	6.930,0	6900,0	 0,43%	38,2%	2,86	2,0%
US040114HT09	GD35	NY	09/07/35	6.190	6.401	6.320,0	6375,0	 -0,86%	26,5%	5,04	6,6%
US040114HU71	GD38	NY	09/01/38	8.000	8.400	8.400,0	8199,0	 2,45%	26,0%	4,21	12,9%
US040114HV54	GD41	NY	09/07/41	7.525	7.700	7.600,0	7630,0	 -0,39%	23,3%	4,84	12,8%
US040114HW38	GD46	NY	09/07/46	6.795	6.820	6.800,0	6810,0	 -0,14%	27,0%	4,52	6,1%

Pablo Repetto – Head of Research – research@aurum.com.ar

BOUCHARD 547 P 25, C.A.B.A, Argentina – TEL: +54 11 5219 1812 – ARGENTINA

miércoles, 3 de agosto de 2022



BONOS SOBERANOS EN DÓLARES: COTIZACIÓN EN USD CABLE (C) Y MEP (D)

ISIN	Especie	Ley	Vto	Mínimo	Máximo	Último	Día anterior	Variaciones	TIR	DM	Current yield*
ARARGE3209Y4	AL29D	Arg	09/07/29	23,0	23,5	23,4	23,5	-0,25%	40,7%	2,83	4,3%
ARARGE3209S6	AL30D	Arg	09/07/30	21,5	22,3	21,9	22,4	-2,05%	40,0%	2,93	2,3%
ARARGE3209T4	AL35D	Arg	09/07/35	21,6	22,8	22,8	22,4	1,56%	25,4%	5,37	6,6%
ARARGE3209U2	AE38D	Arg	09/01/38	26,5	27,2	26,5	26,9	-1,67%	27,7%	4,20	14,7%
ARARGE3209V0	AL41D	Arg	09/07/41	24,8	25,4	25,4	25,5	-0,50%	23,8%	4,94	13,8%
US040114HX11	GD29D	NY	09/07/29	24,2	25,0	24,8	25,0	-0,56%	41,6%	2,64	4,0%
US040114HS26	GD30D	NY	09/07/30	23,9	24,8	24,7	24,9	-1,12%	38,2%	2,86	2,0%
US040114HT09	GD35D	NY	09/07/35	22,3	23,0	22,7	23,4	-3,20%	26,5%	5,04	6,6%
US040114HU71	GD38D	NY	09/01/38	29,5	30,0	30,0	29,5	1,69%	26,0%	4,21	12,9%
US040114HV54	GD41D	NY	09/07/41	27,0	27,4	27,4	27,0	1,37%	23,3%	4,84	12,8%
US040114HW38	GD46D	NY	09/07/46	0,0	0,0	24,5	24,5	0,00%	27,0%	4,52	6,1%
US040114HX11	GD29C	NY	09/07/29	0,0	0,0	23,7	23,8	-0,42%	40,4%	2,84	4,2%
US040114HS26	GD30C	NY	09/07/30	23,8	24,3	24,1	24,2	-0,41%	36,8%	3,05	2,1%
US040114HT09	GD35C	NY	09/07/35	21,9	22,0	21,9	22,9	-4,58%	26,2%	5,27	6,9%
US040114HU71	GD38C	NY	09/01/38	0,0	0,0	29,0	28,3	2,49%	25,6%	4,44	13,4%
US040114HV54	GD41C	NY	09/07/41	0,0	0,0	27,4	27,0	1,37%	22,3%	5,19	12,8%
US040114HW38	GD46C	NY	09/07/46	0,0	0,0	24,5	24,5	0,00%	25,7%	4,85	3,1%

* En base a dos próximos cupones

Bonos en base a BYMA

VALOR DÓLAR IMPLÍCITO	Último	Día anterior	Variaciones
			Día
VALOR DÓLAR CABLE GD30 (CON GD30 NY)	291,08	288,80	0,79%
VALOR DÓLAR MEP GD 30	281,02	276,66	1,58%
VALOR CANJE CCL NY / MEP BYMA	3,6%	4,4%	-0,81%

Pablo Repetto – Head of Research – research@aurum.com.ar

BOUCHARD 547 P 25, C.A.B.A, Argentina – TEL: +54 11 5219 1812 – ARGENTINA

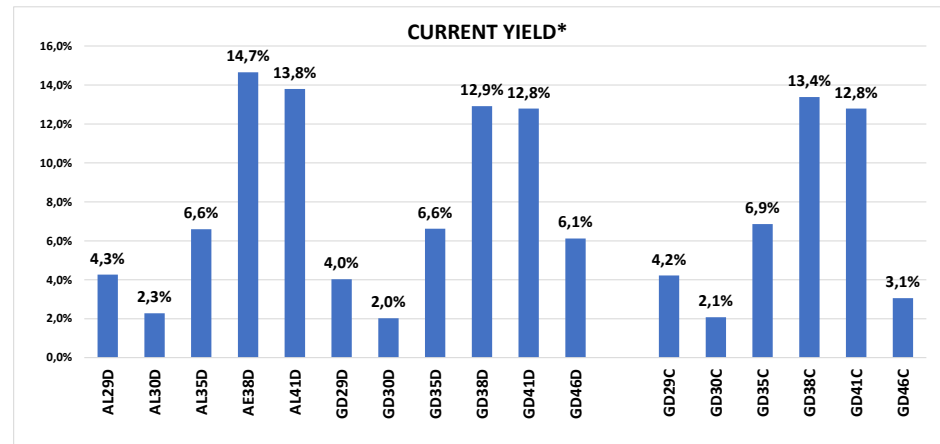
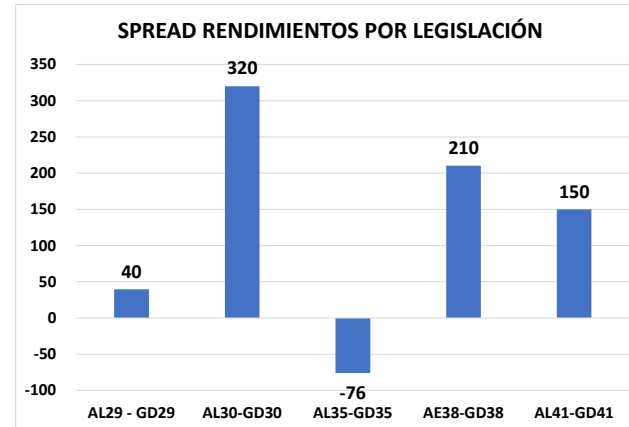
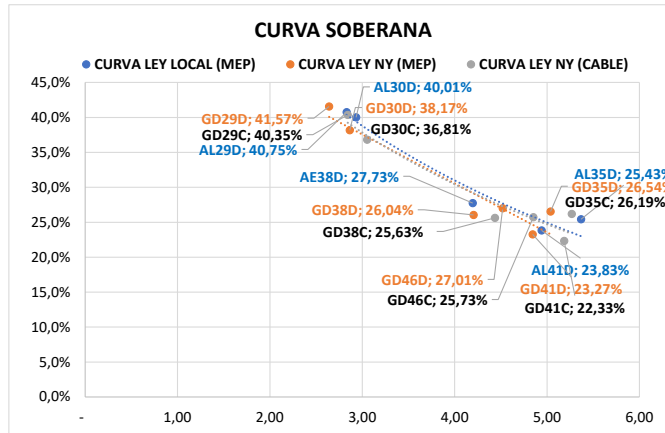

Pablo Repetto – Head of Research – research@aurum.com.ar

BOUCHARD 547 P 25, C.A.B.A, Argentina – TEL: +54 11 5219 1812 – ARGENTINA

miércoles, 3 de agosto de 2022



ISIN	Especie	Vto	Tasa	Último	Día anterior	Variación diaria	Volumen operado (VN)
BONOS SOBERANOS EN \$ AJUSTABLES POR CER							
ARARGE3209H9	T2X2	20/9/2022	CER + 1,3%	260,60	259,65	0,36%	264.917.897
ARARGE4505O5	TC23	6/3/2023	CER + 4%	640,00	644,90	-0,75%	146.803
ARARGE3208T6	TX23	25/3/2023	CER + 1,4%	271,10	273,50	-0,87%	226.219.538
ARARGE3209Z1	T2X3	13/8/2023	CER + 1,45%	239,25	241,00	-0,72%	11.179.873
ARARGE3208U4	TX24	25/3/2024	CER + 1,5%	234,50	234,00	0,21%	218.573.454
ARARGE320A13	T2X4	26/7/2024	CER + 1,55%	168,00	168,40	-0,23%	37.151.843
ARARGE4505U2	TC25P	27/4/2025	CER + 4%	514,80	514,90	-0,01%	25.031
ARARGE03B291	PR13	15/3/2024	CER + 2%	779,00	785,00	-0,76%	305.649
ARARGE3209W8	TX26	9/11/2026	CER + 2%	186,00	185,75	0,13%	31.942.879
ARARGE3209X6	TX28	9/11/2028	CER + 2,25%	179,40	179,80	-0,22%	24.566.257
ARARGE03E121	DICP	31/12/2033	CER + Step-up	3.950,00	3.990,00	-1,00%	848.593
ARARGE03E105	PARP	31/12/2038	CER + Step-up	1.885,00	1.890,00	-0,26%	51.339
ARARGE03E139	CUAP	31/12/2045	CER + 3,31%	2.505,00	2.600,00	-3,65%	938
BONOS SOBERANOS EN \$ BADLAR							
ARARGE03G621	PR15	4/10/2022	Badlar	23,38	23,30	0,34%	53.535.261
ARARGE320AF9	TB23p	6/2/2023	Badlar+525bps	113,10	113,00	0,08%	1.318.360
ARARGE320C26	TB24	18/4/2024	Badlar+500bps	0,00	99,00	0,00%	0
BONOS SOBERANOS EN \$ TASA FIJA							
ARARGE4502J2	TO23	17/10/2023	16,0%	65,50	65,00	0,76%	5.961.794
ARARGE4502K0	TO26	17/10/2026	15,5%	33,25	34,55	-3,76%	6.285.833
BONOS SOBERANOS DÓLAR LINKED							
ARARGE320AU8	T2V2	30/11/2022	0,2%	13.860,00	13.890,00	-0,21%	5.177.574
ARARGE320B27	TV23	28/4/2023	0,3%	14.050,00	14.144,00	-0,66%	666.739
ARARGE320C18	TV24	30/4/2024	0,4%	12.550,00	12.899,00	-2,70%	5.251.293

Fuente BYMA

Pablo Repetto – Head of Research – research@aurum.com.ar

BOUCHARD 547 P 25, C.A.B.A, Argentina – TEL: +54 11 5219 1812 – ARGENTINA

miércoles, 3 de agosto de 2022



LETRAS EN PESOS

Especie	Vto	Último	Día anterior	Variación diaria	Volumen operado (VN)
LECER					
X16G2	16/08/2022	144,59	144,40	0,13%	2.207.321.572
X21O2	21/10/2022	147,00	145,00	1,37%	43.722.466
X23N2	23/11/2022	113,00	112,00	0,89%	1.401
X16D2	16/12/2022	134,50	134,00	0,37%	154.256.312
X20E3	20/01/2023	138,25	138,20	0,03%	705.564.432
X17F3	17/02/2023	132,75	133,95	-0,89%	32.351.822
X21A3	21/04/2023	128,00	129,25	-0,96%	27.129.083
X19Y3	19/05/2023	122,25	124,00	-1,41%	199.274
LEDES					
S30S2	30/09/22	93,50	92,50	1,08%	100.726.038
S31G2	31/08/22	97,00	96,60	0,41%	72.606.743
S31O2	31/10/22	87,29	86,70	0,68%	1.007.401.086
LEPASE					
SG162	LEPASE 16/08	119,00	119,00	0,00%	947.109

Pablo Repetto – Head of Research – research@aurum.com.ar

BOUCHARD 547 P 25, C.A.B.A, Argentina – TEL: +54 11 5219 1812 – ARGENTINA



OPCIONES DE CORTO PLAZO FCI				
Ticker	Valor actual	% 1D	% 1M	TNA ULTIMO MES
FCI QUINQUELA MM	7.359,9	0,1%	3,6%	44,3%
FCI QUINQUELA AHORRO	46.837,7	1,0%	6,0%	73,0%
FCI ZOFINGEN PESOS 24 HS	6.001,1	-0,2%	7,2%	87,7%
FCI ZOFINGEN PYME	6.964,2	0,0%	4,3%	52,1%
FCI INDUSTRIAL MM	6.958,0	0,1%	3,6%	44,1%
FCI INDUSTRIAL RENTA PLUS 24 HS	13.617,5	-0,2%	7,2%	87,6%
FCI INDUSTRIAL RENTA CAPITAL 24 HS	8.161,9	0,1%	4,8%	58,5%
FCI INDUSTRIAL RENTA CRECIMIENTO 24 HS	15.680,7	0,1%	4,2%	51,4%

LEGER				
Ticker	Vencimiento	Valor actual	% 1D	% en el mes
X16G2	16-08-22	144,6	0,13%	0,36%
X21O2	21-10-22	147,0	1,37%	1,96%
X16D2	16-12-22	134,5	0,37%	3,20%
X20E3	20-01-23	134,5	0,37%	3,20%
X17F3	17-02-23	138,3	0,03%	2,03%
X21A3	21-04-23	132,8	-0,89%	2,20%
X19Y3	19-05-23	128,0	-0,96%	

LEDES				
Ticker	Vencimiento	Valor actual	% 1D	% 1M
S31G2	31-08-22	97,00	0,4%	0,2%
S30S2	30-09-22	93,50	1,1%	0,5%
S31O2	31-10-22	85,03	0,7%	1,6%

LEPASE				
Ticker	Vencimiento	Valor actual	% 1D	% 1M
LEPASE	16-08-22	119,0	0,0%	0,8%

Pablo Repetto – Head of Research – research@aurum.com.ar

BOUCHARD 547 P 25, C.A.B.A, Argentina – TEL: +54 11 5219 1812 – ARGENTINA



BONOS PROVINCIALES EN DÓLARES

ISIN	Especie	Ticker	Vto	Tasa	Precio Clean Ext	Variaciones			TIR	DM	Ultima operación
						Diaria	Mes	En el año			
XS2385150334	Buenos Aires 2037 A	BA37D	01/09/37	3,90%	32,80	3,2%	4,4%	-23,5%	21,3%	5,20	17:05:02
XS2385151738	Buenos Aires 2037 B	BB37D	01/09/37	2,50%	27,80	0,0%		-24,6%	22,3%	5,16	15:02:01
XS2385150847	Buenos Aires 2037 C	BC37D	01/09/37	2,00%	24,23	1,7%	-7,0%	-26,6%	23,1%	5,09	27/7/2022
XS1422866456	BUEAIR27	CABA27	01/06/27	7,50%	81,93	0,9%		-9,2%	12,6%	3,02	17:05:02
USP2389CAA10	Chaco 2028	CHACO28	18/02/28	Step-up	49,70	-0,2%	-11,0%	-17,8%	33,0%	2,27	17:04:59
USP25619AA84	Chubut 2023	CHUBUT23	19/05/23	8,88%	89,79	-0,0%	-4,8%	-8,2%	23,4%	0,34	16:00:00
USP25619AB67	Chubut 2030	CHUBUT30	26/07/30	Step-up	72,66	0,0%	-6,7%	-9,2%	13,4%	2,44	17:05:02
US74408DAC83	Córdoba 2025	PDCAR25	10/12/25	Step-up	71,73	0,2%		-4,9%	25,7%	1,61	17:04:45
ARPCDB320099	Córdoba 2026	CO26	27/10/26	7,13%	50,39	-0,1%	-4,7%	-10,3%	27,3%	2,05	17:05:02
US74408DAD66	Córdoba 2027	PDCAR27	01/06/27	Step-up	58,83			-12,6%	23,2%	2,99	1/8/2022
US74408DAE40	Córdoba 2029	PDCAR29	01/02/29	Step-up	52,80	-2,5%		-11,3%	21,7%	3,95	28/7/2022
USP37341AA50	Entre Ríos 2028	ENTRIO28	08/08/28	Step-up	61,69	-0,3%	-6,7%	-12,0%	26,4%	2,21	17:05:02
XS1686882298	Jujuy 2027	JUS27	20/03/27	Step-up	62,72	0,0%	-5,8%	-7,2%	21,5%	1,64	17:05:02
USP6S52BAA07	La Rioja 2028	LARIOJA28	24/02/28	Step-up	53,16	-0,0%	-13,3%	-16,3%	22,6%	2,46	17:05:02
USP6480JAH07	Mendoza 2029	PMN29	19/03/29	Step-up	61,66	0,7%	-1,4%	-8,4%	22,8%	2,41	17:05:02
USP7169GAA78	NQN30 Uns	TIDENEU	27/04/30	Step-up	53,12	-0,1%	-7,7%	-10,1%	18,2%	2,96	17:05:02
USP71695AC75	NQN30 Sec	TICADE	12/05/30	Step-up	86,93	-0,3%	-2,0%	-6,5%	11,2%	2,87	17:05:02
USP7920RCL70	Río Negro 2028	PRN28	10/03/28	Step-up	62,10	0,0%	0,0%	-6,5%	23,4%	2,53	17:05:02
USP8388TAB00	Salta 2027	SA27	01/12/27	Step-up	63,80	-0,4%	-6,0%	-10,8%	25,5%	2,35	17:05:02
USP84641AC65	Santa Fé 2023	STAFE23	23/03/23	7,00%	91,82	-0,1%		-2,3%	21,4%	0,56	17:05:02
USP84641AB82	Santa Fé 2027	STAFE27	01/11/27	6,90%	71,67	-0,1%	-5,0%	-7,0%	14,9%	3,21	17:05:02
USP91528AA03	Tierra del Fuego 27	TFU27	17/04/27	8,95%	81,49	0,1%	-3,8%	-5,9%	14,4%	1,99	17:05:02

Fuente Bloomberg. Precios Clean

Pablo Repetto – Head of Research – research@aurum.com.ar

BOUCHARD 547 P 25, C.A.B.A, Argentina – TEL: +54 11 5219 1812 – ARGENTINA

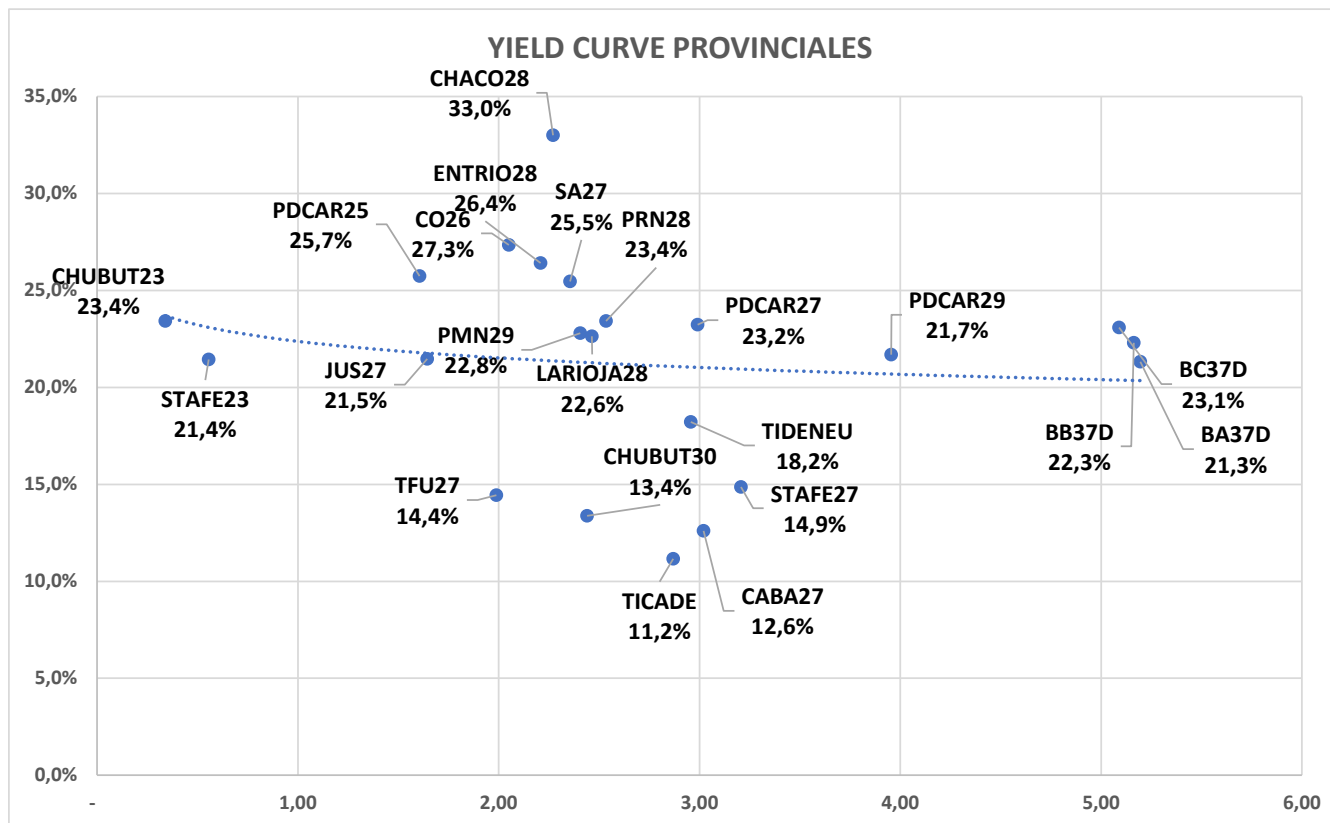

Pablo Repetto – Head of Research – research@aurum.com.ar

BOUCHARD 547 P 25, C.A.B.A, Argentina – TEL: +54 11 5219 1812 – ARGENTINA



BONOS CORPORATIVOS EN DÓLARES

ISIN	Ticker	Emisor	Industria	Tasa	Vencimiento	Ley	Pago	Precio Clean Ext	Variaciones			TIR	DM	Ultima operación
									Diaria	Mes	En el año			
US03965PAC59	RCC9O	Arcor	Alimentos Y Bebidas	6,0%	6/7/2023	NY	CCL	99,09	0,6%	-0,9%	-0,1%	7,0%	0,87	17:04:37
USP6460MAK01	MTCGO	Mastellone	Alimentos Y Bebidas	11,0%	30/6/2026	NY	CCL	98,14	0,6%	-2,7%	-2,0%	11,6%	3,10	17:04:37
ARCELU5600B0	CRCEO	Celulosa	Celulosa Y Papel	10,0%	4/6/2025	Arg	MEP	104,46	0,1%	0,3%	-2,8%	8,9%	1,44	16:00:00
AREMGA5600H8	GNCWO	Genneia	Electricidad	12,0%	24/11/2022	Arg	CCL	101,05	0,0%	-1,5%	-5,0%	8,4%	0,29	16:00:00
ARMSUE560067	RUC3O	MSU	Electricidad	7,4%	21/12/2023	Arg	MEP	73,76	0,6%			32,4%	1,13	16:00:00
ARPETQ5600A5	PQCDO	PCR	Petróleo & Gas	9,0%	29/1/2023	Arg	CCL	101,86	0,2%	-0,1%	2,4%	5,1%	0,47	16:00:00
USP7873PAE62	PTSTO	Pampa	Petróleo & Gas	7,4%	21/7/2023	NY	CCL	96,62	0,0%	-1,2%	-1,1%	11,2%	0,89	17:04:37
AROILG560033	VSC3O	Vista	Petróleo & Gas	3,5%	21/2/2024	Arg	CCL	98,14	0,1%			4,8%	1,46	16:00:00
ARCGCO5600Q5	CP25O	CGC	Petróleo & Gas	3,3%	25/2/2024	Arg	MEP	85,69	1,0%			13,6%	1,46	16:00:00
USP989MJAY76	YPCUO	YPF	Petróleo & Gas	8,8%	4/4/2024	NY	CCL	74,90	0,7%	-8,7%	-13,8%	28,7%	0,89	17:04:37
USP3063DAB84	CP17O	CGC	Petróleo & Gas	9,5%	8/3/2025	NY	CCL	96,04	0,5%	-2,5%	-2,3%	11,3%	1,31	17:04:37
USP989MJBR17	YMCHO	YPF	Petróleo & Gas	4,0%	12/2/2026	NY	CCL	79,34	0,2%	0,3%	-1,1%	16,1%	1,60	17:05:07
USE7S78BAB82	PNDCO	PAE	Petróleo & Gas	9,1%	30/4/2027	NY	CCL	112,72	0,9%	1,8%	0,5%	6,0%	3,14	17:04:37
ARCRE5600I6	CSJYO	Cresud	Real Estate	9,0%	12/11/2022	Arg	MEP	100,99	-0,0%			5,3%	0,26	16:00:00
ARCRE560064	CSDOO	Cresud	Real Estate	6,5%	16/2/2023	Arg	MEP	92,50	1,7%	-1,8%	4,5%	22,3%	0,46	16:00:00
ARIRSA5600G5	IRC9O	IRSA	Real Estate	10,0%	1/3/2023	Arg	CCL	97,27	0,1%			15,1%	0,53	16:00:00
USP5880UAB63	RPC2O	IRCP	Real Estate	8,8%	23/3/2023	NY	CCL	95,31	0,2%	1,7%	-0,7%	16,8%	0,56	17:04:37
ARIRSA5600F7	IRC8O	IRSA	Real Estate	10,0%	12/11/2023	Arg	MEP	96,50	-0,0%			13,0%	0,69	16:00:00
ARCRE5600R7	CS34O	Cresud	Real Estate	7,0%	30/6/2024	Arg	CCL	102,10	0,0%	-0,4%		5,8%	1,32	16:00:00
USP9028NAZ44	TLC5O	Telecom	Telecomunicaciones	8,5%	6/8/2025	NY	CCL	90,66	0,1%	-4,1%	-7,2%	12,3%	1,61	17:05:07
USP9028NAV30	TLC1O	Telecom	Telecomunicaciones	8,0%	18/7/2026	NY	CCL	87,59	0,1%	-6,9%	-8,2%	12,1%	3,22	17:04:37

Fuente: Bloomberg. Precios clean

Pablo Repetto - Head of Research - research@aurum.com.ar

BOUCHARD 547 P 25, C.A.B.A, Argentina - TEL: +54 11 5219 1812 - ARGENTINA

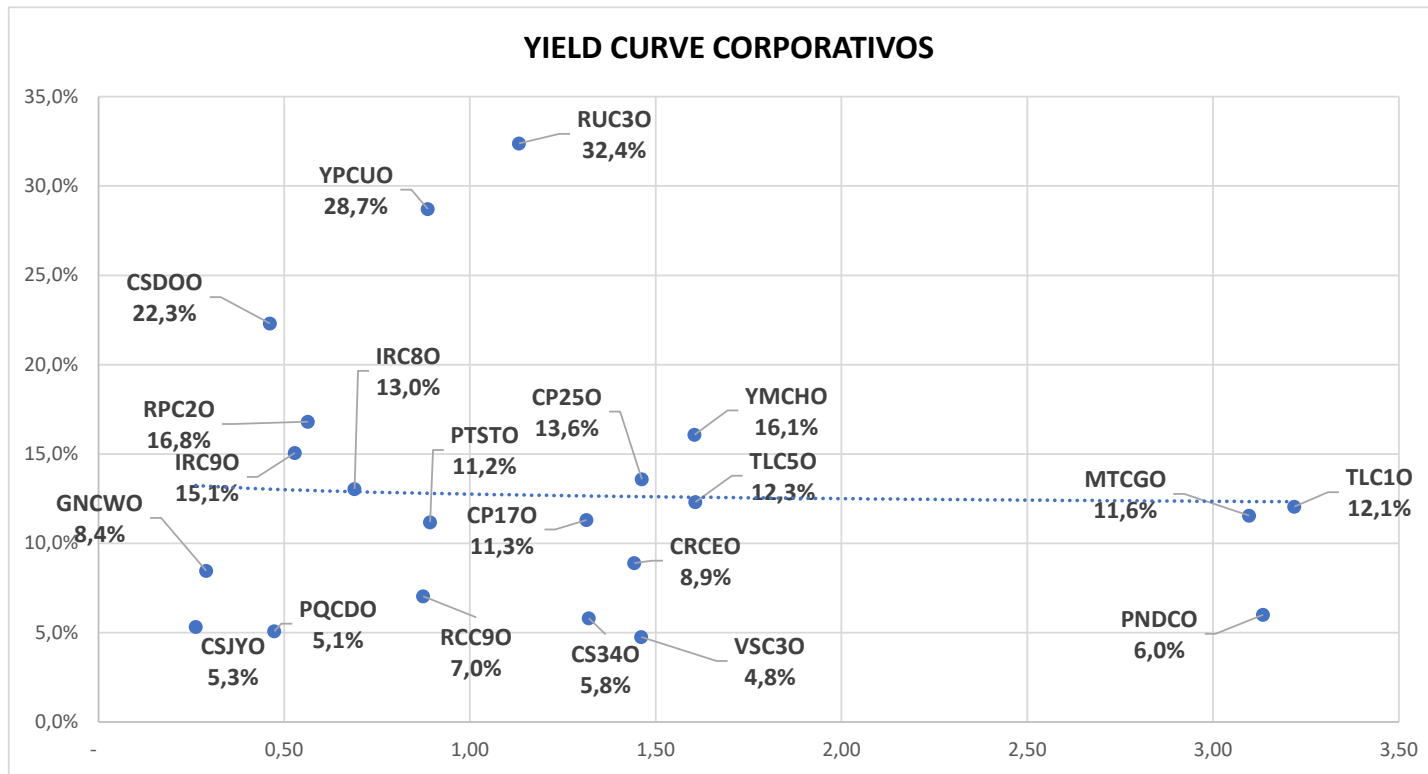

Pablo Repetto – Head of Research – research@aurum.com.ar

BOUCHARD 547 P 25, C.A.B.A, Argentina – TEL: +54 11 5219 1812 – ARGENTINA

miércoles, 3 de agosto de 2022



ACCIONES MERVAL						
Especie	Mínimo	Máximo	Último	Día anterior	Variaciones	
						Día
ALUA	133,8	142,5	138,3	138,3		0,0%
BBAR	252,0	262,0	257,1	255,1		0,8%
BMA	373,0	387,0	384,5	378,6		1,6%
BYMA	191,5	198,0	195,0	193,8		0,6%
CEPU	107,0	111,3	111,1	107,8		3,1%
COME	14,5	15,4	15,1	15,1		0,0%
CRES	169,0	179,0	177,0	171,0		3,5%
CVH	661,0	689,5	678,0	678,0		0,0%
EDN	94,0	98,4	98,0	93,0		5,4%
GGAL	221,0	228,8	225,6	225,9		-0,1%
HARG	196,5	209,8	199,5	201,8		-1,1%
LOMA	331,0	341,0	340,0	334,1		1,8%
MIRG	3839,5	3943,0	3872,0	3837,0		0,9%
PAMP	264,0	279,6	277,0	265,7		4,3%
SUPV	96,2	101,0	100,1	97,8		2,4%
TECO2	245,0	261,0	256,5	250,0		2,6%
TGNO4	110,5	113,5	113,0	112,3		0,7%
TGSU2	323,5	335,0	333,0	329,0		1,2%
TRAN	72,7	75,4	74,1	74,7		-0,8%
TXAR	154,5	160,0	159,3	157,5		1,1%
VALO	55,9	56,5	56,1	56,0		0,2%
YPFD	1059,6	1101,0	1091,0	1074,2		1,6%

ADRs					
Ticker	Valor actual	%1D	%5D	%1M	%YTD
CRESY US	6,09	4,6%	11,9%	4,5%	29,0%
BBAR US	2,67	-0,2%	9,0%	-0,6%	-15,4%
BMA US	13,19	1,2%	14,5%	1,8%	-2,1%
PAM US	23,92	4,5%	6,8%	-0,1%	13,3%
GGAL US	7,82	-0,2%	14,5%	0,2%	-14,8%
AGRO US	8,20	1,2%	5,4%	-0,1%	6,7%
CEPU US	3,73	1,1%	5,6%	-4,1%	19,2%
YPF US	3,74	2,0%	11,3%	0,7%	-2,2%
TEO US	4,39	2,8%	4,8%	-1,3%	-8,0%
SUPV US	1,70	3,4%	7,3%	-1,5%	-13,1%
DESP US	7,75	4,2%	4,0%	4,7%	-20,8%
LOMA US	5,90	0,8%	14,4%	-0,1%	-11,6%
EDN US	6,80	6,9%	43,5%	12,2%	28,3%
IRS US	4,14	-0,5%	9,8%	0,0%	-2,8%
GLOB US	218,86	5,6%	13,2%	9,8%	-30,3%
TGS US	5,75	1,8%	9,7%	-3,8%	29,5%
MELI US	887,00	5,9%	12,3%	9,0%	-34,2%

Pablo Repetto - Head of Research - research@aurum.com.ar

BOUCHARD 547 P 25, C.A.B.A, Argentina - TEL: +54 11 5219 1812 - ARGENTINA