

## Cierre del día

### BONOS SOBERANOS EN DÓLARES: COTIZACIÓN EN PESOS

ISIN	Especie	Ley	Vto	Mínimo	Máximo	Último	Día anterior	Variaciones	TIR	DM	Current yield*
ARARGE3209Y4	AL29	Arg	09/07/29	5.650	5.860	<b>5.700,0</b>	5866,0	-2,82%	50,2%	2,55	5,5%
ARARGE3209S6	AL30	Arg	09/07/30	5.412	5.660	<b>5.455,0</b>	5650,0	-3,45%	48,5%	2,65	2,9%
ARARGE3209T4	AL35	Arg	09/07/35	5.550	5.800	<b>5.600,0</b>	5711,0	-1,94%	30,4%	4,73	8,5%
ARARGE3209U2	AE38	Arg	09/01/38	6.981	7.350	<b>7.019,0</b>	7285,0	-3,65%	31,9%	3,77	17,3%
ARARGE3209V0	AL41	Arg	09/07/41	6.500	6.999	<b>6.790,0</b>	6899,0	-1,57%	28,3%	4,29	16,9%
US040114HX11	GD29	NY	09/07/29	5.950	6.190	<b>6.013,5</b>	6150,0	-2,21%	50,8%	2,40	5,2%
US040114HS26	GD30	NY	09/07/30	6.062	6.370	<b>6.105,0</b>	6349,0	-3,84%	46,6%	2,61	2,6%
US040114HT09	GD35	NY	09/07/35	5.600	5.900	<b>5.650,0</b>	5825,0	-3,00%	29,7%	4,66	7,8%
US040114HU71	GD38	NY	09/01/38	7.650	7.888	<b>7.750,0</b>	8000,0	-3,12%	30,7%	3,73	15,7%
US040114HV54	GD41	NY	09/07/41	7.100	7.301	<b>7.200,0</b>	7389,0	-2,55%	27,1%	4,30	15,4%
US040114HW38	GD46	NY	09/07/46	5.900	6.150	<b>5.950,0</b>	6100,0	-2,45%	33,8%	3,99	7,9%

Pablo Repetto – Head of Research – [research@aurum.com.ar](mailto:research@aurum.com.ar)

BOUCHARD 547 P 25, C.A.B.A, Argentina – TEL: +54 11 5219 1812 – ARGENTINA

**BONOS SOBERANOS EN DÓLARES: COTIZACIÓN EN USD CABLE (C) Y MEP (D)**

ISIN	Especie	Ley	Vto	Mínimo	Máximo	Último	Día anterior	Variaciones	TIR	DM	Current yield*
ARARGE3209Y4	AL29D	Arg	09/07/29	18,0	18,5	18,2	18,6	-2,10%	50,2%	2,55	5,5%
ARARGE3209S6	AL30D	Arg	09/07/30	17,1	17,7	17,3	17,6	-1,53%	48,5%	2,65	2,9%
ARARGE3209T4	AL35D	Arg	09/07/35	17,7	18,2	17,7	18,3	-3,01%	30,4%	4,73	8,5%
ARARGE3209U2	AE38D	Arg	09/01/38	22,3	23,3	22,5	23,0	-2,17%	31,9%	3,77	17,3%
ARARGE3209V0	AL41D	Arg	09/07/41	20,5	21,0	20,7	21,0	-1,52%	28,3%	4,29	16,9%
US040114HX11	GD29D	NY	09/07/29	19,0	19,4	19,4	19,1	1,62%	50,8%	2,40	5,2%
US040114HS26	GD30D	NY	09/07/30	19,3	19,9	19,4	19,5	-0,61%	46,6%	2,61	2,6%
US040114HT09	GD35D	NY	09/07/35	17,8	19,8	19,3	18,3	-2,18%	29,7%	4,66	7,8%
US040114HU71	GD38D	NY	09/01/38	24,0	24,8	24,7	24,0	2,99%	30,7%	3,73	15,7%
US040114HV54	GD41D	NY	09/07/41	22,8	23,3	22,8	23,0	-0,86%	27,1%	4,30	15,4%
US040114HW38	GD46D	NY	09/07/46	18,7	19,2	18,9	18,7	1,06%	33,8%	3,99	7,9%
US040114HX11	GD29C	NY	09/07/29	0,0	0,0	18,6	18,2	2,21%	49,3%	2,57	5,4%
US040114HS26	GD30C	NY	09/07/30	18,7	19,3	18,7	19,3	-2,85%	45,6%	2,74	2,7%
US040114HT09	GD35C	NY	09/07/35	17,6	17,7	17,6	17,7	-0,56%	30,5%	4,72	8,5%
US040114HU71	GD38C	NY	09/01/38	0,0	0,0	24,1	23,2	4,17%	30,0%	3,96	16,1%
US040114HV54	GD41C	NY	09/07/41	0,0	0,0	22,8	23,0	-0,87%	26,1%	4,60	15,4%
US040114HW38	GD46C	NY	09/07/46	0,0	0,0	18,9	18,7	1,07%	32,2%	4,28	4,0%

\* En base a dos próximos cupones

Bonos en base a BYMA

<b>VALOR DÓLAR IMPLÍCITO</b>	Último	Día anterior	Variaciones Día
VALOR DÓLAR CABLE GD30	323,33	337,97	-4,33%
VALOR DÓLAR MEP GD 30	315,50	326,09	-3,25%
VALOR CANJE	2,5%	3,6%	-1,16%

Pablo Repetto – Head of Research – research@aurum.com.ar

BOUCHARD 547 P 25, C.A.B.A, Argentina – TEL: +54 11 5219 1812 – ARGENTINA

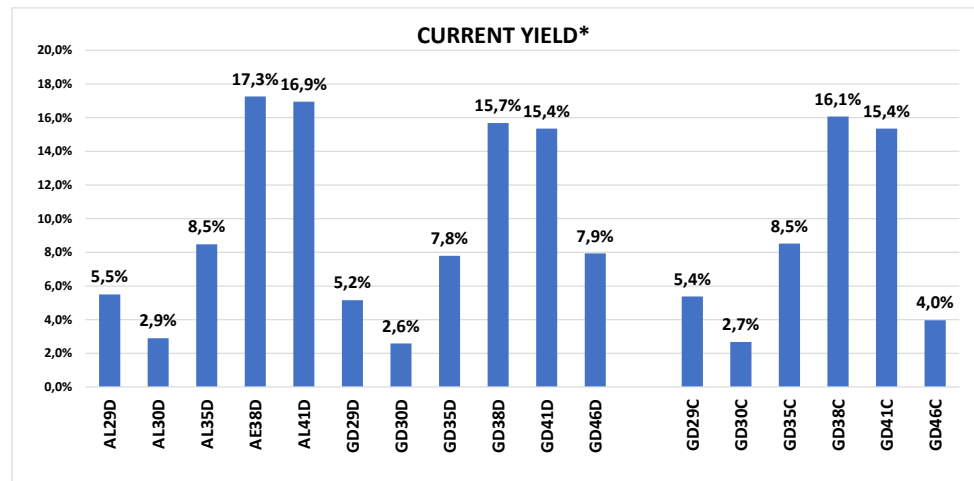
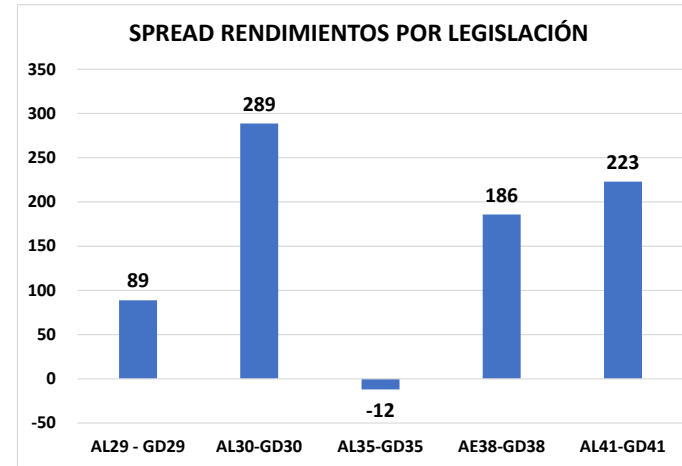
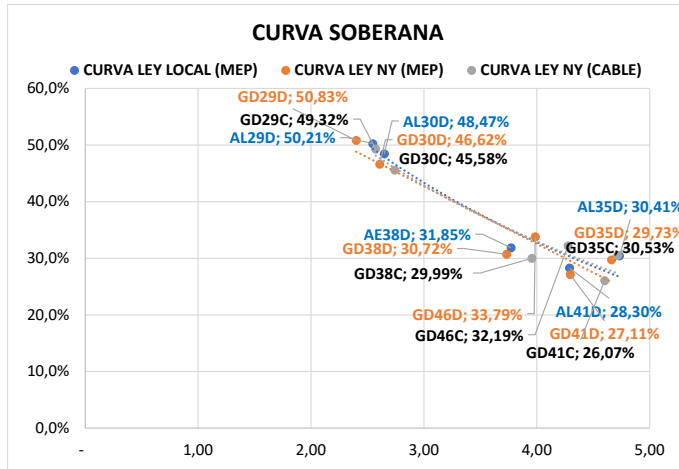

Pablo Repetto – Head of Research – [research@aurum.com.ar](mailto:research@aurum.com.ar)

BOUCHARD 547 P 25, C.A.B.A, Argentina – TEL: +54 11 5219 1812 – ARGENTINA

ISIN	Especie	Vto	Tasa	Último	Día anterior	Variación diaria	Volumen operado (VN)
<b>BONOS SOBERANOS EN \$ AJUSTABLES POR CER</b>							
ARARGE3209H9	T2X2	20/9/2022	CER + 1,3%	250,00	249,70	0,12%	360.071.370
ARARGE4505O5	TC23	6/3/2023	CER + 4%	614,00	600,00	2,33%	440.581
ARARGE3208T6	TX23	25/3/2023	CER + 1,4%	259,00	257,70	0,50%	172.454.582
ARARGE3209Z1	T2X3	13/8/2023	CER + 1,45%	235,70	233,00	1,15%	38.244.023
ARARGE3208U4	TX24	25/3/2024	CER + 1,5%	227,20	226,65	0,24%	418.067.181
ARARGE320AI3	T2X4	26/7/2024	CER + 1,55%	160,70	156,84	2,46%	310.955.761
ARARGE4505U2	TC25P	27/4/2025	CER + 4%	487,00	501,00	-2,79%	2.201.940
ARARGE03B291	PR13	15/3/2024	CER + 2%	758,00	760,00	-0,26%	1.141.269
ARARGE3209W8	TX26	9/11/2026	CER + 2%	179,00	175,00	2,28%	135.121.152
ARARGE3209X6	TX28	9/11/2028	CER + 2,25%	174,00	169,90	2,41%	4.954.481
ARARGE03E121	DICP	31/12/2033	CER + Step-up	4.000,00	3.899,00	2,59%	1.116.307
ARARGE03E105	PARP	31/12/2038	CER + Step-up	1.790,00	1.735,00	3,17%	67.247
ARARGE03E139	CUAP	31/12/2045	CER + 3,31%	2.300,00	2.270,00	1,32%	2.181
<b>BONOS SOBERANOS EN \$ BADLAR</b>							
ARARGE03G621	PR15	4/10/2022	Badlar	22,79	22,75	0,17%	57.080.168
ARARGE320AF9	TB23p	6/2/2023	Badlar+525bps	114,75	108,75	5,51%	121.347
ARARGE320C26	TB24	18/4/2024	Badlar+500bps	98,00	97,00	1,03%	7.035
<b>BONOS SOBERANOS EN \$ TASA FIJA</b>							
ARARGE4502J2	TO23	17/10/2023	16,0%	62,50	62,52	-0,03%	3.332.285
ARARGE4502K0	TO26	17/10/2026	15,5%	34,00	33,85	0,44%	3.299.148
<b>BONOS SOBERANOS DÓLAR LINKED</b>							
ARARGE320AU8	T2V2	30/11/2022	0,2%	13.850,00	13.790,00	0,43%	3.698.525
ARARGE320B27	TV23	28/4/2023	0,3%	14.200,00	14.100,00	0,70%	6.121.093
ARARGE320C18	TV24	30/4/2024	0,4%	12.820,00	12.350,00	3,80%	11.734.502

Fuente BYMA

Pablo Repetto – Head of Research – research@aurum.com.ar

BOUCHARD 547 P 25, C.A.B.A, Argentina – TEL: +54 11 5219 1812 – ARGENTINA

**LETRAS EN PESOS**

Especie	Vto	Último	Dia anterior	Variación diaria	Volumen operado (VN)
<b>LECER</b>					
X29L2	29/07/2022	157,50	156,50	0,63%	1.000.090
X16G2	16/08/2022	141,99	139,50	1,78%	118.808.238
X21O2	21/10/2022	140,00	137,50	1,81%	289.382.786
X23N2	23/11/2022	108,00	108,00	0,00%	9.727.720
X16D2	16/12/2022	128,00	127,00	0,78%	214.264.170
X20E3	20/01/2023	133,00	131,00	1,52%	78.163.125
X17F3	17/02/2023	127,50	126,00	1,19%	84.467.286
X21A3	21/04/2023	121,40	120,49	0,75%	388.149.417
X19Y3	19/05/2023	116,35	116,10	0,21%	457.183.597
<b>LEDES</b>					
S29L2	29/07/22	99,50	98,95	0,55%	459.656.217
S30S2	30/09/22	90,50	90,35	0,16%	5.256.671
S31G2	31/08/22	94,65	94,60	0,05%	131.868.555
S31O2	31/10/22	85,50	85,18	0,37%	67.428.281
<b>LEPASE</b>					
SG162	LEPASE 16/08	0,00	118,00	0,00%	0

Pablo Repetto – Head of Research – research@aurum.com.ar

BOUCHARD 547 P 25, C.A.B.A, Argentina – TEL: +54 11 5219 1812 – ARGENTINA

OPCIONES DE CORTO PLAZO FCI				
Ticker	Valor actual	% 1D	% 1M	TNA ULTIMO MES
FCI QUINQUELA MM	7.258,6	0,1%	3,4%	40,9%
FCI QUINQUELA AHORRO	45.472,4	-0,1%	4,9%	59,1%
FCI ZOFINGEN PESOS 24 HS	5.810,6	-0,3%	5,4%	65,9%
FCI ZOFINGEN PYME	6.847,1	0,0%	4,2%	51,2%
FCI INDUSTRIAL MM	6.863,2	0,1%	3,4%	40,9%
FCI INDUSTRIAL RENTA PLUS 24 HS	13.234,9	0,2%	6,2%	75,2%
FCI INDUSTRIAL RENTA CAPITAL 24 HS	8.037,2	0,3%	5,3%	65,0%
FCI INDUSTRIAL RENTA CRECIMIENTO 24 HS	15.432,1	0,2%	4,0%	48,4%

LEGER				
Ticker	Vencimiento	Valor actual	% 1D	% en el mes
X29L2	29-07-22	157,5	0,63%	3,19%
X16G2	16-08-22	142,0	1,78%	3,79%
X21O2	21-10-22	140,0	1,81%	5,84%
X16D2	16-12-22	128,0	0,78%	7,52%
X20E3	16-12-22	128,0	0,78%	7,52%
X17F3	20-01-23	133,0	1,52%	8,80%
X21A3	17-02-23	127,5	1,19%	10,09%
X19Y3	21-04-23	121,4	0,75%	

LEDES				
Ticker	Vencimiento	Valor actual	% 1D	% 1M
S29L2	29-07-22	98,84	0,6%	3,3%
S31G2	30-09-22	94,70	0,1%	3,0%
S30S2	30-06-22	90,20	0,2%	3,2%
S31O2	31-10-22	85,03	0,4%	0,6%

LEPASE				
Ticker	Vencimiento	Valor actual	% 1D	% 1M
LEPASE	16-08-22	118,0	0,0%	0,0%

Pablo Repetto – Head of Research – [research@aurum.com.ar](mailto:research@aurum.com.ar)

BOUCHARD 547 P 25, C.A.B.A, Argentina – TEL: +54 11 5219 1812 – ARGENTINA

## BONOS PROVINCIALES EN DÓLARES

ISIN	Especie	Ticker	Vto	Tasa	Precio Clean Ext	Variaciones			TIR	DM	Ultima operación
						Diaria	Mes	En el año			
XS2385150334	Buenos Aires 2037 A	BA37D	01/09/37	3,90%	26,16	-2,1%	-21,8%	-39,0%	25,7%	4,41	10:35:16
XS2385151738	Buenos Aires 2037 B	BB37D	01/09/37	2,50%	27,05	-1,3%	-13,1%	-26,6%	22,8%	5,07	21/7/2022
XS2385150847	Buenos Aires 2037 C	BC37D	01/09/37	2,00%	23,68	-1,2%		-27,8%	23,5%	5,03	17:00:00
XS1422866456	BUEAIR27	CABA27	01/06/27	7,50%	78,14	-0,2%		-13,4%	13,8%	3,00	20/7/2022
USP2389CAA10	Chaco 2028	CHACO28	18/02/28	Step-up	51,45	0,0%	-8,4%	-14,9%	31,3%	2,33	17:56:52
USP25619AA84	Chubut 2023	CHUBUT23	19/05/23	8,88%	89,80	-0,0%	-4,6%	-8,2%	22,9%	0,37	17:00:00
USP25619AB67	Chubut 2030	CHUBUT30	26/07/30	Step-up	72,67	0,0%	-9,8%	-9,1%	13,4%	2,47	17:56:52
US74408DAC83	Córdoba 2025	PDCAR25	10/12/25	Step-up	74,81	-0,3%	-3,7%	-1,1%	23,0%	1,67	17:00:00
ARPCDB320099	Córdoba 2026	CO26	27/10/26	7,13%	51,15	-0,1%	-1,9%	-8,9%	8,8%	2,05	17:56:52
US74408DAD66	Córdoba 2027	PDCAR27	01/06/27	Step-up	55,70	-0,1%	-16,8%	-12,8%	24,9%	2,97	17:00:00
US74408DAE40	Córdoba 2029	PDCAR29	01/02/29	Step-up	54,17	-2,7%	-16,8%	-9,0%	21,0%	3,83	20/7/2022
USP37341AA50	Entre Ríos 2028	ENTRIO28	08/08/28	Step-up	61,97	0,0%	-9,5%	-11,6%	26,0%	2,24	17:56:52
XS1686882298	Jujuy 2027	JUS27	20/03/27	Step-up	62,99	0,2%	-6,0%	-6,8%	21,3%	1,68	17:56:52
USP6S52BAA07	La Rioja 2028	LARIOJA28	24/02/28	Step-up	54,50	0,4%	-11,4%	-14,2%	21,9%	2,52	17:56:52
USP6480JAH07	Mendoza 2029	PMN29	19/03/29	Step-up	59,73	-0,4%	-11,5%	-11,3%	23,8%	2,39	17:56:52
USP7169GAA78	NQN30 Uns	TIDENEU	27/04/30	Step-up	51,57	0,2%	-14,7%	-12,7%	18,8%	2,94	17:56:52
USP71695AC75	NQN30 Sec	TICADE	12/05/30	Step-up	86,67	-0,5%	-5,2%	-6,7%	11,2%	2,89	17:56:52
USP7920RCL70	Río Negro 2028	PRN28	10/03/28	Step-up	61,48	1,3%	-1,4%	-7,4%	23,7%	2,55	17:56:52
USP8388TAB00	Salta 2027	SA27	01/12/27	Step-up	64,68	-2,3%	-10,6%	-9,6%	24,8%	2,39	14:25:17
USP84641AC65	Santa Fé 2023	STAFE23	23/03/23	7,00%	91,71	#¡VALOR!	-4,0%	-2,4%	21,1%	0,58	17:56:52
USP84641AB82	Santa Fé 2027	STAFE27	01/11/27	6,90%	71,83	-0,1%	-6,5%	-6,8%	14,8%	3,23	17:56:52
USP91528AA03	Tierra del Fuego 27	TFU27	17/04/27	8,95%	80,85	0,3%	-8,3%	-6,6%	14,6%	1,98	17:56:52

Fuente Bloomberg. Precios Clean

Pablo Repetto - Head of Research - research@aurum.com.ar

BOUCHARD 547 P 25, C.A.B.A, Argentina - TEL: +54 11 5219 1812 - ARGENTINA

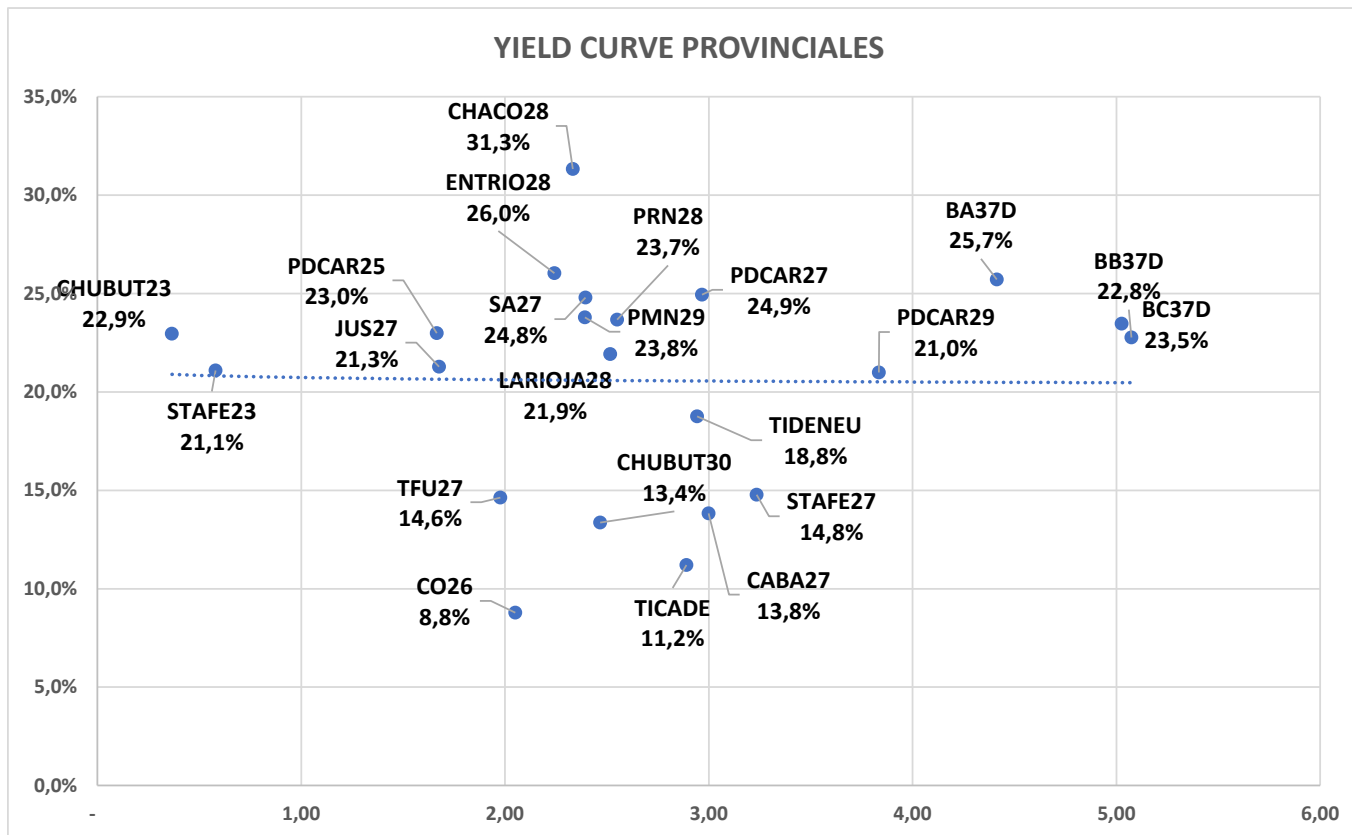

Pablo Repetto – Head of Research – [research@aurum.com.ar](mailto:research@aurum.com.ar)

BOUCHARD 547 P 25, C.A.B.A, Argentina – TEL: +54 11 5219 1812 – ARGENTINA



## BONOS CORPORATIVOS EN DÓLARES

ISIN	Ticker	Emisor	Industria	Tasa	Vencimiento	Ley	Pago	Precio Clean Ext	Variaciones			TIR	DM	Ultima operación
									Diaria	Mes	En el año			
US03965PAC59	RCC9O	Arcor	Alimentos Y Bebidas	6,0%	6/7/2023	NY	CCL	100,34	0,1%	1,0%	1,1%	5,6%	0,07	17:57:36
USP6460MAK01	MTCGO	Mastellone	Alimentos Y Bebidas	11,0%	30/6/2026	NY	CCL	98,48	-0,5%	-2,0%	-1,6%	11,4%	3,12	17:57:36
ARCELU5600B0	CRCEO	Celulosa	Celulosa Y Papel	10,0%	4/6/2025	Arg	MEP	103,56	0,1%	0,1%	-3,7%	9,1%	1,46	17:00:00
AREMGA5600H8	GNCWO	Genneia	Electricidad	12,0%	24/11/2022	Arg	CCL	101,23	0,1%	-1,7%	-4,9%	8,2%	0,32	17:00:00
ARMSUE560067	RUC3O	MSU	Electricidad	7,4%	21/12/2023	Arg	MEP	74,19	0,0%			31,4%	1,16	17:00:00
AROILG560025	VSC2O	Vista	Petróleo & Gas	8,5%	7/8/2022	Arg	MEP	102,00	0,0%	0,1%	-1,4%	4,3%	0,03	17:00:00
ARPETQ5600A5	PQCDO	PCR	Petróleo & Gas	9,0%	29/1/2023	Arg	CCL	101,58	0,1%	-0,3%	2,1%	5,8%	0,49	17:00:00
USP7873PAE62	PTSTO	Pampa	Petróleo & Gas	7,4%	21/7/2023	NY	CCL	96,72	0,1%	-2,8%	-1,0%	11,0%	0,92	17:57:36
AROILG560033	VSC3O	Vista	Petróleo & Gas	3,5%	21/2/2024	Arg	CCL	97,36	0,1%			5,3%	1,48	17:00:00
ARCGCO5600Q5	CP25O	CGC	Petróleo & Gas	3,3%	25/2/2024	Arg	MEP	86,64	0,1%	-3,3%		12,7%	1,49	17:00:00
USP989MJAY76	YPCUO	YPF	Petróleo & Gas	8,8%	4/4/2024	NY	CCL	74,77	0,2%	-13,0%	-14,0%	28,6%	0,91	17:57:36
USP3063DAB84	CP17O	CGC	Petróleo & Gas	9,5%	8/3/2025	NY	CCL	97,02	-0,2%	-2,8%	-1,3%	10,8%	1,35	17:57:36
USP989MJBR17	YMCHO	YPF	Petróleo & Gas	4,0%	12/2/2026	NY	CCL	77,41	-0,4%	-8,5%	-3,5%	16,8%	1,61	17:57:36
USE7S78BAB82	PNDCO	PAE	Petróleo & Gas	9,1%	30/4/2027	NY	CCL	112,05	0,3%	1,5%	-0,1%	6,2%	3,15	17:57:36
ARCRE5600I6	CSJYO	Cresud	Real Estate	9,0%	12/11/2022	Arg	MEP	101,01	-0,0%	-0,5%	-4,2%	5,6%	0,29	17:00:00
ARCRE5600E4	CSDOO	Cresud	Real Estate	6,5%	16/2/2023	Arg	MEP	92,81	0,2%	-4,1%	4,9%	20,8%	0,49	17:00:00
ARIRSA5600G5	IRC9O	IRSA	Real Estate	10,0%	1/3/2023	Arg	CCL	96,69	-0,1%			15,9%	0,55	17:00:00
USP5880UAB63	RPC2O	IRCP	Real Estate	8,8%	23/3/2023	NY	CCL	93,98	0,2%	0,2%	-2,1%	18,8%	0,58	17:57:36
ARIRSA5600F7	IRC8O	IRSA	Real Estate	10,0%	12/11/2023	Arg	MEP	95,78	-0,1%			13,6%	0,71	17:00:00
ARCRE5600R7	CS34O	Cresud	Real Estate	7,0%	30/6/2024	Arg	CCL	101,82	-0,1%	-0,0%		6,0%	1,34	17:00:00
USP9028NAZ44	TLC5O	Telecom	Telecomunicaciones	8,5%	6/8/2025	NY	CCL	91,41	-0,0%	-5,0%	-6,4%	12,0%	1,64	17:57:36
USP9028NAV30	TLC1O	Telecom	Telecomunicaciones	8,0%	18/7/2026	NY	CCL	88,98	-0,4%	-7,0%	-6,7%	11,5%	3,26	17:57:36

Fuente: Bloomberg. Precios clean

Pablo Repetto – Head of Research – research@aurum.com.ar

BOUCHARD 547 P 25, C.A.B.A, Argentina – TEL: +54 11 5219 1812 – ARGENTINA

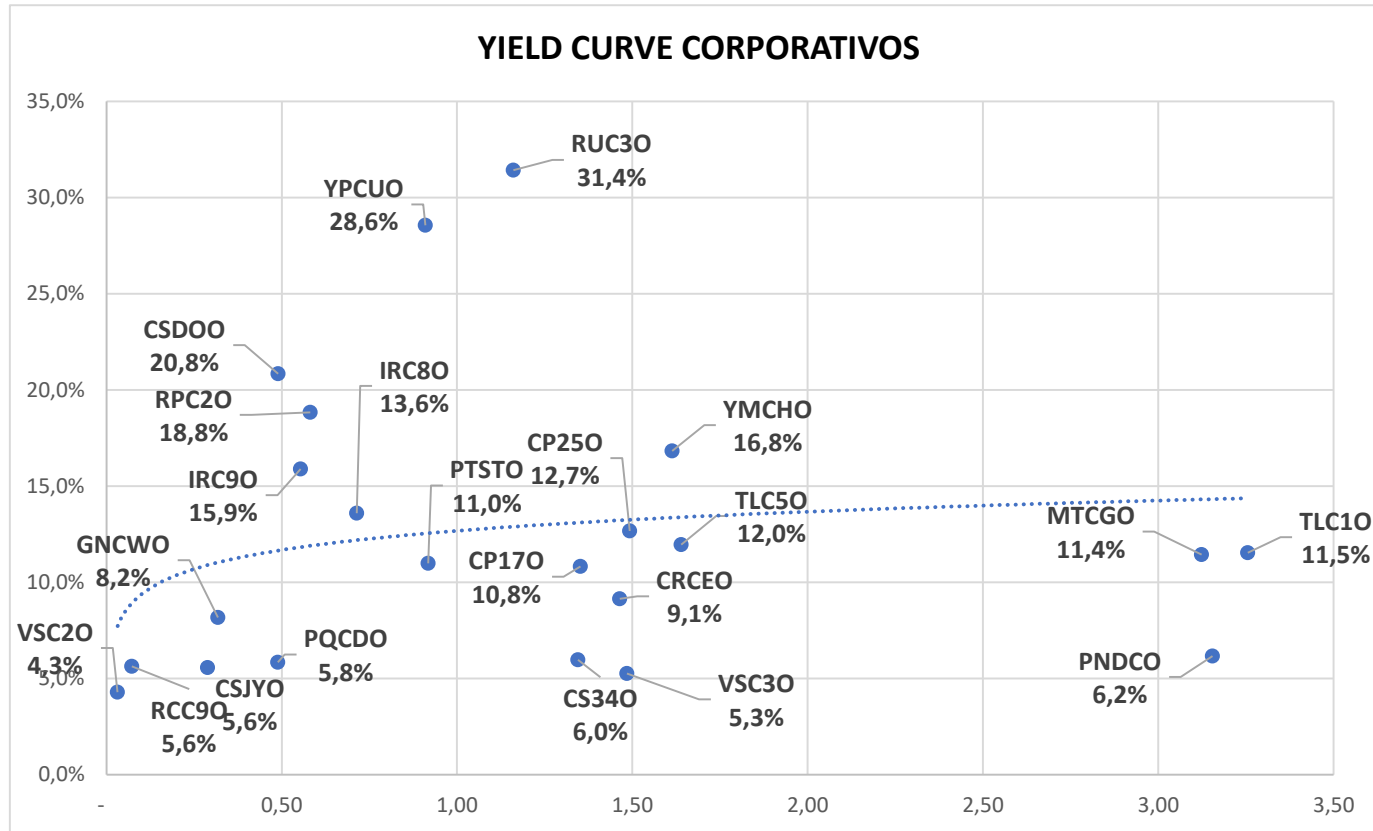

Pablo Repetto – Head of Research – [research@aurum.com.ar](mailto:research@aurum.com.ar)

BOUCHARD 547 P 25, C.A.B.A, Argentina – TEL: +54 11 5219 1812 – ARGENTINA

ACCIONES MERVAL					
Especie	Mínimo	Máximo	Último	Día anterior	Variaciones
					Día
ALUA	132,5	141,5	139,8	132,5	5,5%
BBAR	222,9	239,9	235,0	236,9	-0,8%
BMA	324,0	339,0	337,2	337,1	0,0%
BYMA	181,0	199,0	199,0	183,3	8,6%
CEPU	92,8	97,3	97,0	94,7	2,4%
COME	15,8	16,3	15,9	15,7	1,6%
CRES	147,0	155,7	154,0	149,4	3,1%
CVH	658,0	677,0	658,0	669,0	-1,6%
EDN	71,4	77,0	74,6	72,9	2,4%
GGAL	192,5	202,5	202,0	199,4	1,3%
HARG	185,0	197,0	185,0	193,5	-4,4%
LOMA	310,0	325,0	315,5	320,2	-1,5%
MIRG	3670,0	3888,0	3860,0	3780,5	2,1%
PAMP	261,1	272,0	267,5	270,6	-1,1%
SUPV	86,5	100,4	100,0	84,0	19,0%
TECO2	241,7	254,9	252,0	254,4	-0,9%
TGNO4	98,1	105,0	104,5	100,5	4,0%
TGSU2	306,0	314,8	313,4	314,9	-0,5%
TRAN	68,4	71,5	70,2	69,3	1,3%
TXAR	159,5	171,5	167,0	159,3	4,9%
VALO	49,3	51,7	51,7	49,2	5,1%
YPFD	950,0	992,0	970,0	996,7	-2,7%

ADRs					
Ticker	Valor actual	%1D	%5D	%1M	%YTD
CRESY US	4,67	2,41%	6,86%	-7,34%	-1,06%
BBAR US	2,20	7,53%	-0,45%	-7,95%	-30,16%
BMA US	10,28	3,64%	-0,87%	-8,21%	-23,69%
PAM US	20,43	1,49%	-2,90%	-0,24%	-3,22%
GGAL US	6,16	3,88%	-2,07%	-10,85%	-32,83%
AGRO US	7,52	-0,13%	4,01%	-11,11%	-2,08%
CEPU US	3,05	5,54%	-4,98%	-0,65%	-2,56%
YPF US	2,91	0,00%	-2,02%	-10,74%	-23,82%
TEO US	3,88	1,57%	-4,43%	-14,73%	-18,64%
SUPV US	1,49	19,20%	15,50%	9,56%	-23,59%
DESP US	7,07	-2,35%	-2,62%	-12,72%	-27,78%
LOMA US	4,79	0,84%	-0,83%	-5,71%	-28,19%
EDN US	4,63	10,50%	9,98%	6,19%	-12,64%
IRS US	3,28	1,23%	-2,81%	-8,89%	-23,00%
GLOB US	194,55	-1,14%	12,90%	11,81%	-38,06%
TGS US	4,71	0,86%	-2,48%	-8,37%	6,08%
MELI US	763,92	-3,20%	10,71%	19,95%	-43,35%

Pablo Repetto – Head of Research – research@aurum.com.ar

BOUCHARD 547 P 25, C.A.B.A, Argentina – TEL: +54 11 5219 1812 – ARGENTINA