

## Cierre del día

### BONOS SOBERANOS EN DÓLARES: COTIZACIÓN EN PESOS

ISIN	Especie	Ley	Vto	Mínimo	Máximo	Último	Día anterior	Variaciones	TIR	DM	Current yield*
ARARGE3209Y4	AL29	Arg	09/07/29	5340,0	5500,0	<b>5.430,0</b>	5430,0	0,00%	48,3%	2,60	5,2%
ARARGE3209S6	AL30	Arg	09/07/30	4970,5	5149,0	<b>5.104,0</b>	5065,0	0,76%	47,1%	2,69	2,8%
ARARGE3209T4	AL35	Arg	09/07/35	5040,0	5150,0	<b>5.100,0</b>	5060,0	0,79%	30,0%	4,78	8,3%
ARARGE3209U2	AE38	Arg	09/01/38	6480,0	6599,5	<b>6.520,0</b>	6445,0	1,16%	31,1%	3,84	16,8%
ARARGE3209V0	AL41	Arg	09/07/41	6360,0	6499,0	<b>6.380,0</b>	6437,0	-0,88%	26,2%	4,59	15,4%
US040114HX11	GD29	NY	09/07/29	5650,0	5780,0	<b>5.710,0</b>	5750,0	-0,69%	48,3%	2,48	4,9%
US040114HS26	GD30	NY	09/07/30	5700,0	5905,0	<b>5.822,0</b>	5800,0	0,37%	44,6%	2,65	2,4%
US040114HT09	GD35	NY	09/07/35	5430,0	5575,0	<b>5.540,0</b>	5490,0	0,91%	29,5%	4,70	7,8%
US040114HU71	GD38	NY	09/01/38	7300,0	7410,0	<b>7.410,0</b>	7400,0	0,13%	28,6%	3,96	14,5%
US040114HV54	GD41	NY	09/07/41	6650,0	6863,0	<b>6.651,0</b>	6718,0	-0,99%	26,0%	4,48	14,7%
US040114HW38	GD46	NY	09/07/46	5550,0	5689,0	<b>5.550,0</b>	5500,0	0,90%	31,3%	4,19	7,3%

Pablo Repetto – Head of Research – [research@aurum.com.ar](mailto:research@aurum.com.ar)

BOUCHARD 547 P 25, C.A.B.A, Argentina – TEL: +54 11 5219 1812 – ARGENTINA



**BONOS SOBERANOS EN DÓLARES: COTIZACIÓN EN USD CABLE (C) Y MEP (D)**

ISIN	Especie	Ley	Vto	Mínimo	Máximo	Último	Día anterior	Variaciones	TIR	DM	Current yield*
ARARGE3209Y4	AL29D	Arg	09/07/29	18,9	19,3	19,1	19,3	-1,24%	48,3%	2,60	5,2%
ARARGE3209S6	AL30D	Arg	09/07/30	17,6	18,2	17,9	18,1	-0,77%	47,1%	2,69	2,8%
ARARGE3209T4	AL35D	Arg	09/07/35	17,9	18,2	18,1	18,3	-1,09%	30,0%	4,78	8,3%
ARARGE3209U2	AE38D	Arg	09/01/38	22,9	23,3	23,1	23,3	-0,73%	31,1%	3,84	16,8%
ARARGE3209V0	AL41D	Arg	09/07/41	22,5	23,1	22,7	22,8	-0,43%	26,2%	4,59	15,4%
US040114HX11	GD29D	NY	09/07/29	20,3	20,7	20,5	20,7	-1,20%	48,3%	2,48	4,9%
US040114HS26	GD30D	NY	09/07/30	20,3	20,8	20,5	20,7	-1,11%	44,6%	2,65	2,4%
US040114HT09	GD35D	NY	09/07/35	19,1	19,7	19,3	19,3	0,25%	29,5%	4,70	7,8%
US040114HU71	GD38D	NY	09/01/38	26,5	27,1	26,7	26,7	0,00%	28,6%	3,96	14,5%
US040114HV54	GD41D	NY	09/07/41	23,6	24,6	23,9	24,3	-1,85%	26,0%	4,48	14,7%
US040114HW38	GD46D	NY	09/07/46	19,8	20,5	20,5	20,0	2,50%	31,3%	4,19	7,3%
US040114HX11	GD29C	NY	09/07/29	0,0	0,0	19,4	19,8	-2,31%	47,8%	2,62	5,2%
US040114HS26	GD30C	NY	09/07/30	19,7	20,0	19,7	20,0	-1,25%	43,6%	2,81	2,5%
US040114HT09	GD35C	NY	09/07/35	0,0	0,0	18,9	18,9	0,00%	29,0%	4,90	7,9%
US040114HU71	GD38C	NY	09/01/38	0,0	0,0	25,7	25,7	-0,14%	28,4%	4,12	15,1%
US040114HV54	GD41C	NY	09/07/41	0,0	0,0	23,9	24,3	-1,85%	25,1%	4,74	14,7%
US040114HW38	GD46C	NY	09/07/46	0,0	0,0	20,5	20,0	2,50%	30,0%	4,45	3,7%

\* En base a dos próximos cupones

Bonos en base a BYMA

VALOR DÓLAR IMPLÍCITO	Último	Día anterior	Variaciones Día
VALOR DÓLAR CABLE GD30	294,93	290,15	1,65%
VALOR DÓLAR MEP GD 30	284,28	280,06	1,51%
VALOR CANJE	3,7%	3,6%	0,15%

Pablo Repetto – Head of Research – research@aurum.com.ar

BOUCHARD 547 P 25, C.A.B.A, Argentina – TEL: +54 11 5219 1812 – ARGENTINA

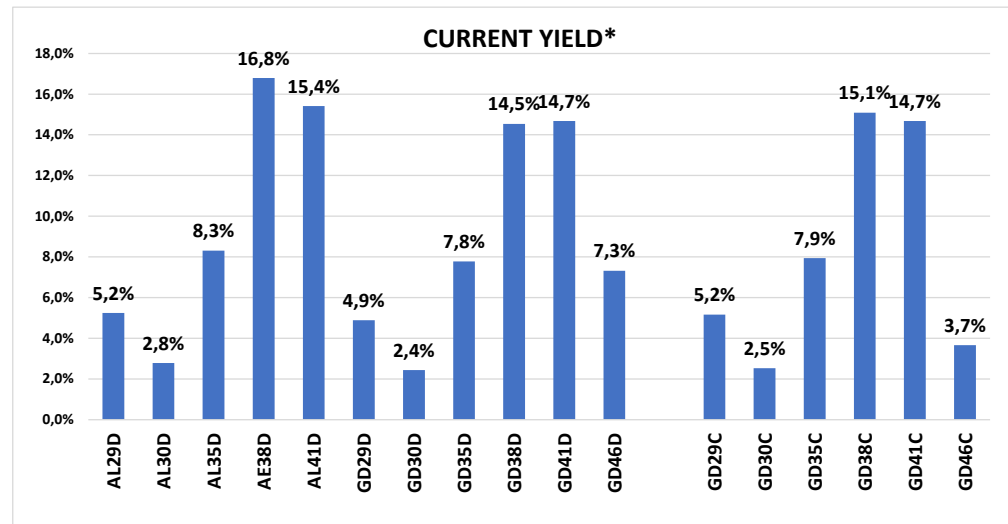
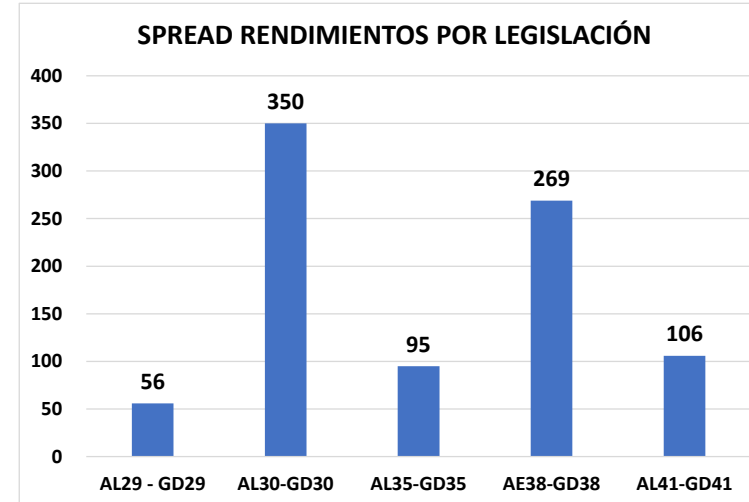
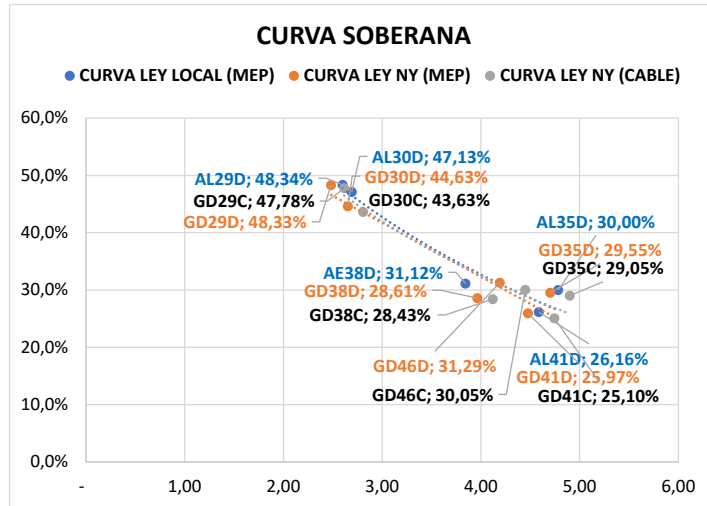

Pablo Repetto – Head of Research – [research@aurum.com.ar](mailto:research@aurum.com.ar)

BOUCHARD 547 P 25, C.A.B.A, Argentina – TEL: +54 11 5219 1812 – ARGENTINA

ISIN	Especie	Vto	Tasa	Último	Día anterior	Variación diaria	Volumen operado (VN)
<b>BONOS SOBERANOS EN \$ AJUSTABLES POR CER</b>							
ARARGE3209H9	T2X2	20/9/2022	CER + 1,3%	250,00	247,70	0,92%	444.263.077
ARARGE4505O5	TC23	6/3/2023	CER + 4%	612,00	605,90	1,00%	181.784
ARARGE3208T6	TX23	25/3/2023	CER + 1,4%	258,60	257,50	0,42%	494.475.738
ARARGE3209Z1	T2X3	13/8/2023	CER + 1,45%	228,30	227,80	0,21%	175.863.199
ARARGE3208U4	TX24	25/3/2024	CER + 1,5%	224,75	230,25	-2,38%	244.658.596
ARARGE320AI3	T2X4	26/7/2024	CER + 1,55%	163,15	170,40	-4,25%	163.198.787
ARARGE4505U2	TC25P	27/4/2025	CER + 4%	525,00	524,00	0,19%	81.248
ARARGE03B291	PR13	15/3/2024	CER + 2%	760,00	760,00	0,00%	378.310
ARARGE3209W8	TX26	9/11/2026	CER + 2%	185,00	192,15	-3,72%	151.925.056
ARARGE3209X6	TX28	9/11/2028	CER + 2,25%	177,00	181,35	-2,39%	17.455.795
ARARGE03E121	DICP	31/12/2033	CER + Step-up	3.920,00	3.900,00	0,51%	5.245.172
ARARGE03E105	PARP	31/12/2038	CER + Step-up	1.795,00	1.797,00	-0,11%	101.230
ARARGE03E139	CUAP	31/12/2045	CER + 3,31%	2.455,00	2.460,00	-0,20%	2.615
<b>BONOS SOBERANOS EN \$ BADLAR</b>							
ARARGE03G621	PR15	4/10/2022	Badlar	22,77	22,70	0,30%	42.338.997
ARARGE320AF9	TB23p	6/2/2023	Badlar+525bps	109,00	110,00	-0,90%	150.008
ARARGE320C26	TB24	18/4/2024	Badlar+500bps	96,50	95,33	1,22%	98
<b>BONOS SOBERANOS EN \$ TASA FIJA</b>							
ARARGE4502J2	TO23	17/10/2023	16,0%	63,89	63,50	0,61%	80.242.715
ARARGE4502K0	TO26	17/10/2026	15,5%	35,39	35,50	-0,30%	2.625.952
<b>BONOS SOBERANOS DÓLAR LINKED</b>							
ARARGE320AU8	T2V2	30/11/2022	0,2%	12.990,00	12.740,00	1,96%	4.073.223
ARARGE320B27	TV23	28/4/2023	0,3%	12.640,00	12.405,00	1,89%	4.609.918
ARARGE320C18	TV24	30/4/2024	0,4%	11.200,00	11.140,00	0,53%	2.212.082

Fuente BYMA

Pablo Repetto – Head of Research – research@aurum.com.ar

BOUCHARD 547 P 25, C.A.B.A, Argentina – TEL: +54 11 5219 1812 – ARGENTINA

**LETRAS EN PESOS**

Especie	Vto	Último	Dia anterior	Variación diaria	Volumen operado (VN)
<b>LECER</b>					
X29L2	29/07/2022	157,10	156,40	0,44%	236.931.541
X16G2	16/08/2022	141,00	140,40	0,42%	74.550.456
X21O2	21/10/2022	139,00	138,00	0,72%	184.739.706
X23N2	23/11/2022	0,00	102,50	0,00%	0
X16D2	16/12/2022	128,70	126,00	2,14%	169.457.686
X20E3	20/01/2023	132,00	131,75	0,18%	154.007.123
X17F3	17/02/2023	128,00	127,00	0,78%	126.212.057
X21A3	21/04/2023	122,25	121,00	1,03%	89.140.551
X19Y3	19/05/2023	117,00	117,00	0,00%	182.010.614
<b>LEDES</b>					
S29L2	29/07/22	98,80	98,45	0,35%	2.458.670.970
S30S2	30/09/22	90,10	89,80	0,33%	404.985.966
S31G2	31/08/22	94,50	94,20	0,31%	135.192.244
S31O2	31/10/22	85,20	84,70	0,59%	955.402.525
<b>LEPASE</b>					
SG162	LEPASE 16/08	0,00	118,00	0,00%	0

Pablo Repetto – Head of Research – research@aurum.com.ar

BOUCHARD 547 P 25, C.A.B.A, Argentina – TEL: +54 11 5219 1812 – ARGENTINA

OPCIONES DE CORTO PLAZO FCI				
Ticker	Valor actual	% 5D	% 1M	TNA ULTIMO MES
FCI QUINQUELA MM	7.195,4	0,8%	3,3%	40,5%
FCI QUINQUELA AHORRO	45.136,8	1,8%	5,4%	65,6%
FCI ZOFINGEN PESOS 24 HS	5.786,6	2,8%	8,6%	104,4%
FCI ZOFINGEN PYME	6.790,8	1,2%	4,3%	52,3%
FCI INDUSTRIAL MM	6.802,9	0,7%	3,3%	40,4%
FCI INDUSTRIAL RENTA PLUS 24 HS	13.057,5	2,5%	6,3%	77,1%
FCI INDUSTRIAL RENTA CAPITAL 24 HS	7.925,6	1,1%	4,7%	56,9%
FCI INDUSTRIAL RENTA CRECIMIENTO 24 HS	15.231,8	0,8%	4,0%	48,5%

LECER				
Ticker	Vencimiento	YTM (CER +)	% 1D	% en el mes
X29L2	29-07-22	-11,91%	0,44%	1,97%
X16G2	16-08-22	-10,36%	0,42%	3,21%
X21O2	21-10-22	-10,75%	0,72%	5,11%
X16D2	16-12-22	0,00%	2,14%	5,24%
X20E3	16-12-22	-6,40%	2,14%	5,24%
X17F3	20-01-23	-0,77%	0,18%	6,13%
X21A3	17-02-23	-1,17%	0,78%	8,84%
X19Y3	21-04-23	-0,24%	1,03%	

LEDES				
Ticker	Vencimiento	YTM	% 1D	% 1M
S29L2	00-01-00	49,3%	0,4%	2,5%
S31G2	30-09-22	59,9%	0,3%	2,8%
S30S2	30-06-22	67,2%	0,3%	2,7%
S31O2	31-10-22	75,7%	0,6%	0,2%

LEPASE				
Ticker	Vencimiento	YTM	% 1D	% 1M
LEPASE	16-08-22		0,0%	3,4%

Pablo Repetto – Head of Research – [research@aurum.com.ar](mailto:research@aurum.com.ar)

BOUCHARD 547 P 25, C.A.B.A, Argentina – TEL: +54 11 5219 1812 – ARGENTINA

**BONOS PROVINCIALES EN DÓLARES**

ISIN	Especie	Ticker	Vto	Tasa	Precio Clean Ext	Variaciones			TIR	DM	Ultima operación
						Diaria	Mes	En el año			
XS2385150334	Buenos Aires 2037 A	BA37D	01/09/37	3,90%	27,38	-1,0%	-22,5%	-36,1%	24,7%	4,62	17:49:06
XS2385151738	Buenos Aires 2037 B	BB37D	01/09/37	2,50%	27,41	1,5%		-25,2%	22,5%	5,17	17:00:00
XS2385150847	Buenos Aires 2037 C	BC37D	01/09/37	2,00%	25,71	-1,3%		-22,1%	21,9%	5,50	5/7/2022
XS1422866456	BUEAIR27	CABA27	01/06/27	7,50%	84,21	-0,1%	#¡VALOR!	-6,7%	11,9%	3,09	5/7/2022
USP2389CAA10	Chaco 2028	CHACO28	18/02/28	Step-up	54,54	-0,0%	-3,0%	-9,7%	28,8%	2,42	17:49:02
USP25619AA84	Chubut 2023	CHUBUT23	19/05/23	8,88%	93,99	0,0%	-0,5%	-3,9%	16,7%	0,41	17:00:00
USP25619AB67	Chubut 2030	CHUBUT30	26/07/30	Step-up	72,98	-0,8%	-11,3%	-8,8%	13,3%	2,37	17:49:06
US74408DAC83	Córdoba 2025	PDCAR25	10/12/25	Step-up	75,40	-0,3%	-4,3%	-0,3%	22,4%	1,69	17:00:00
ARPCDB320099	Córdoba 2026	CO26	27/10/26	7,13%	51,16	-0,8%	-2,2%	-8,9%	8,8%	2,05	17:49:06
US74408DAD66	Córdoba 2027	PDCAR27	01/06/27	Step-up	61,15	-1,5%		-4,3%	21,8%	3,07	17:00:00
US74408DAE40	Córdoba 2029	PDCAR29	01/02/29	Step-up	54,34	-5,2%		-8,7%	20,8%	3,86	17:00:00
USP37341AA50	Entre Ríos 2028	ENTRIO28	08/08/28	Step-up	66,17	0,1%	-4,0%	-5,6%	23,1%	2,35	17:49:06
XS1686882298	Jujuy 2027	JUS27	20/03/27	Step-up	66,87	0,2%	-0,6%	-1,1%	19,5%	1,77	17:49:06
USP6S52BAA07	La Rioja 2028	LARIOJA28	24/02/28	Step-up	54,69	-0,1%	-11,7%	-13,9%	21,7%	2,54	17:49:06
USP6480JAH07	Mendoza 2029	PMN29	19/03/29	Step-up	60,97	-0,7%	-12,3%	-9,5%	22,8%	2,45	17:49:06
USP7169GAA78	NQN30 Uns	TIDENEU	27/04/30	Step-up	52,49	-1,1%	-15,2%	-11,2%	18,3%	2,99	17:49:06
USP71695AC75	NQN30 Sec	TICADE	12/05/30	Step-up	84,66	-0,8%	-7,8%	-8,9%	11,6%	2,87	17:49:06
USP7920RCL70	Río Negro 2028	PRN28	10/03/28	Step-up	58,45	-0,5%	-6,7%	-12,0%	25,4%	2,52	17:49:06
USP8388TAB00	Salta 2027	SA27	01/12/27	Step-up	65,91	-1,4%		-7,9%	23,9%	2,44	07:58:46
USP84641AC65	Santa Fé 2023	STAFE23	23/03/23	7,00%	92,99	-0,5%	-2,9%	-1,2%	18,3%	0,61	17:00:00
USP84641AB82	Santa Fé 2027	STAFE27	01/11/27	6,90%	73,00	-0,4%	-5,3%	-5,3%	14,4%	3,27	17:49:06
USP91528AA03	Tierra del Fuego 27	TFU27	17/04/27	8,95%	80,52	-2,1%	-9,5%	-7,0%	14,7%	2,02	17:49:06

Fuente Bloomberg. Precios Clean

Pablo Repetto – Head of Research – research@aurum.com.ar

BOUCHARD 547 P 25, C.A.B.A, Argentina – TEL: +54 11 5219 1812 – ARGENTINA

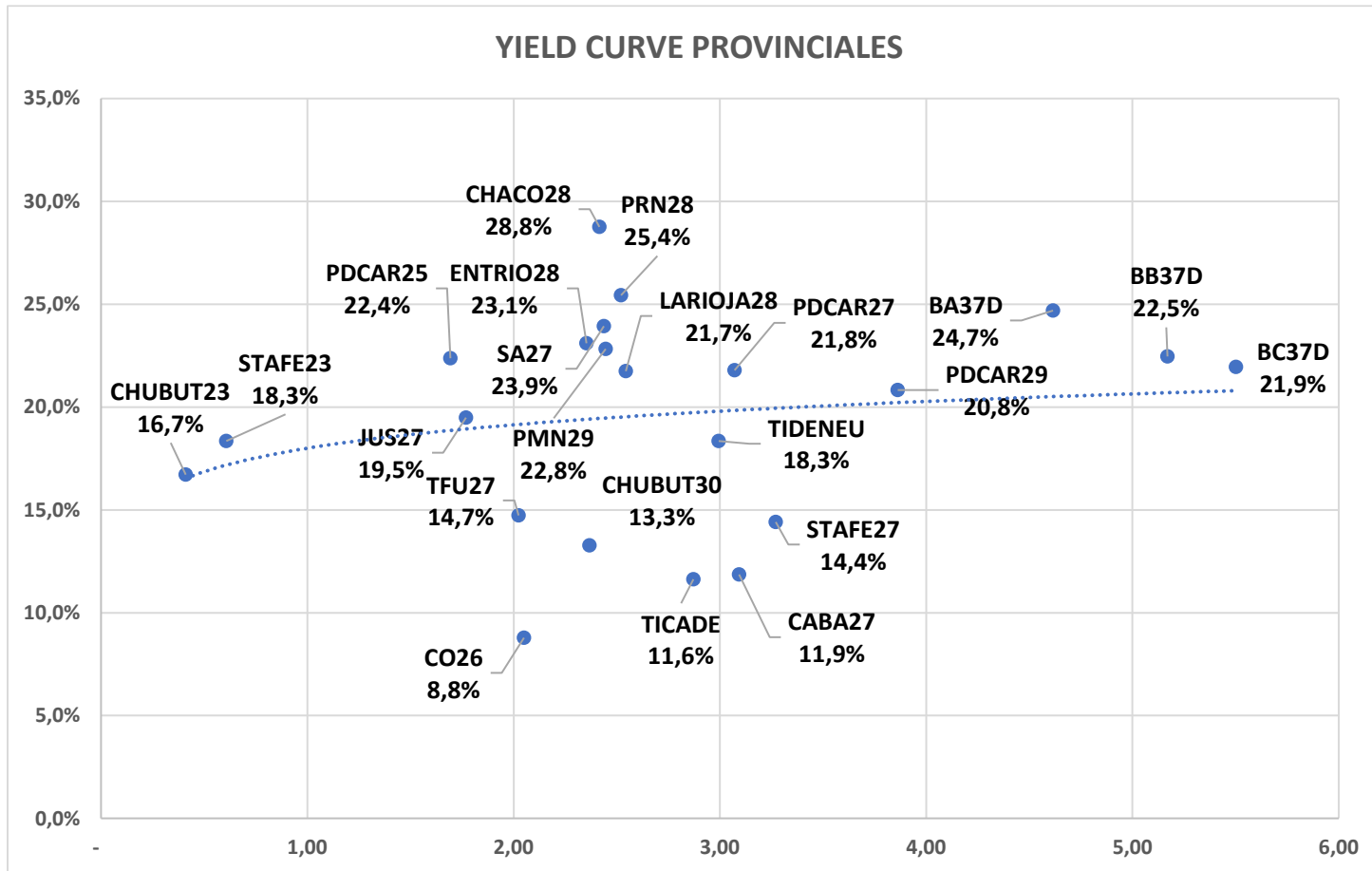

Pablo Repetto – Head of Research – [research@aurum.com.ar](mailto:research@aurum.com.ar)

BOUCHARD 547 P 25, C.A.B.A, Argentina – TEL: +54 11 5219 1812 – ARGENTINA



## BONOS CORPORATIVOS EN DÓLARES

ISIN	Ticker	Emisor	Industria	Tasa	Vencimiento	Ley	Pago	Precio Clean Ext	Variaciones			TIR	DM	Ultima operación
									Diaria	Mes	En el año			
US03965PAC59	RCC90	Arcor	Alimentos Y Bebidas	6,0%	6/7/2023	NY	CCL	100,42	0,2%	1,3%	1,2%	5,6%	0,08	17:51:37
USP6460MAK01	MTCGO	Mastellone	Alimentos Y Bebidas	11,0%	30/6/2026	NY	CCL	99,03	0,2%	-1,5%	-1,1%	11,3%	3,15	17:51:37
ARCELU5600B0	CRCEO	Celulosa	Celulosa Y Papel	10,0%	4/6/2025	Arg	MEP	103,16	-0,5%	2,0%	-4,1%	9,2%	1,49	17:00:00
AREMGA5600H8	GNCWO	Genneia	Electricidad	12,0%	24/11/2022	Arg	CCL	101,80	0,2%			7,4%	0,34	17:00:00
ARMSUE560067	RUC30	MSU	Electricidad	7,4%	21/12/2023	Arg	MEP	78,40	-0,0%			26,4%	1,21	17:00:00
AROILG560025	VSC20	Vista	Petróleo & Gas	8,5%	7/8/2022	Arg	MEP	101,86	0,0%			5,1%	0,05	17:00:00
USP90187AE86	TTC10	Tecpetrol	Petróleo & Gas	4,9%	12/12/2022	NY	CCL	101,98	-0,3%	0,2%	1,5%	-0,1%	0,02	17:51:37
ARPETQ5600A5	PQCDO	PCR	Petróleo & Gas	9,0%	29/1/2023	Arg	CCL	101,60	-0,1%	-0,4%	2,1%	5,9%	0,51	17:00:00
USP7873PAE62	PTSTO	Pampa	Petróleo & Gas	7,4%	21/7/2023	NY	CCL	96,21	-0,0%	-4,5%	-1,5%	11,5%	0,90	17:51:37
AROILG560033	VSC30	Vista	Petróleo & Gas	3,5%	21/2/2024	Arg	CCL	96,32	-0,5%			5,9%	1,50	17:00:00
ARCOCO5600Q5	CP250	CGC	Petróleo & Gas	3,3%	25/2/2024	Arg	MEP	86,15	-0,5%	-3,7%		12,7%	1,51	17:00:00
USP989MJAY76	YPCUO	YPF	Petróleo & Gas	8,8%	4/4/2024	NY	CCL	67,93	-3,0%	22,9%	-21,8%	35,4%	0,86	17:51:37
USP3063DAB84	CP170	CGC	Petróleo & Gas	9,5%	8/3/2025	NY	CCL	96,82	0,0%	-2,3%	-1,5%	10,9%	1,37	17:51:37
USP989MJBR17	YMCHO	YPF	Petróleo & Gas	4,0%	12/2/2026	NY	CCL	71,56	-0,4%	8,3%	-10,8%	19,4%	1,58	17:51:37
USE7S78BAB82	PNDCO	PAE	Petróleo & Gas	9,1%	30/4/2027	NY	CCL	111,35	0,5%			6,3%	3,17	17:51:37
ARCRES5600I6	CSJYO	Cresud	Real Estate	9,0%	12/11/2022	Arg	MEP	101,13	-0,0%			5,4%	0,31	17:00:00
ARCRES560064	CSDOO	Cresud	Real Estate	6,5%	16/2/2023	Arg	MEP	94,96	0,0%	-1,9%	7,3%	16,0%	0,52	17:00:00
ARIRSA5600G5	IRC90	IRSA	Real Estate	10,0%	1/3/2023	Arg	CCL	97,07	-0,1%			15,0%	0,58	17:00:00
USP5880UAB63	RPC20	IRCP	Real Estate	8,8%	23/3/2023	NY	CCL	92,89	-0,1%	-0,2%	-3,2%	20,4%	0,60	17:51:37
ARIRSA5600F7	IRC80	IRSA	Real Estate	10,0%	12/11/2023	Arg	MEP	96,13	-0,2%			13,2%	0,74	17:00:00
ARCRES5600R7	CS340	Cresud	Real Estate	7,0%	30/6/2024	Arg	CCL	101,97	-0,1%	-1,4%		5,9%	1,37	17:00:00
USP9028NAZ44	TLC50	Telecom	Telecomunicaciones	8,5%	6/8/2025	NY	CCL	90,03	-0,8%	-6,6%	-7,9%	12,5%	1,65	17:51:37
USP9028NAV30	TLC10	Telecom	Telecomunicaciones	8,0%	18/7/2026	NY	CCL	89,16	-0,6%	-7,1%	-6,5%	11,5%	3,28	17:51:37

Fuente: Bloomberg. Precios clean

Pablo Repetto – Head of Research – research@aurum.com.ar

BOUCHARD 547 P 25, C.A.B.A, Argentina – TEL: +54 11 5219 1812 – ARGENTINA

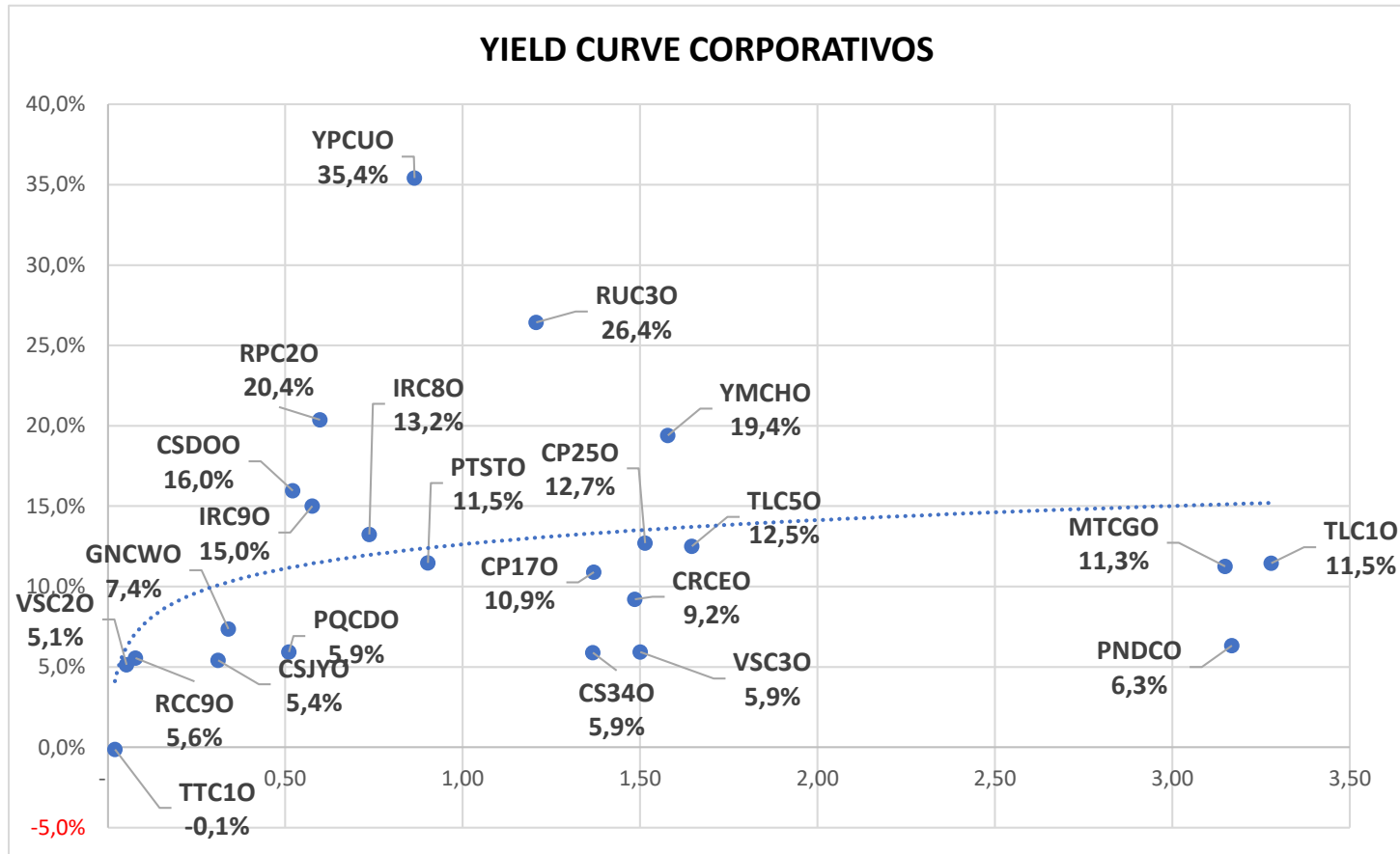

Pablo Repetto - Head of Research - [research@aurum.com.ar](mailto:research@aurum.com.ar)

BOUCHARD 547 P 25, C.A.B.A, Argentina - TEL: +54 11 5219 1812 - ARGENTINA

ACCIONES MERVAL						
Especie	Mínimo	Máximo	Último	Día anterior	Variaciones	
						Día
ALUA	106,0	112,0	109,0	110,5		-1,4%
BBAR	210,5	220,0	213,0	218,1		-2,3%
BMA	301,0	308,0	304,5	311,2		-2,1%
BYMA	158,0	174,3	170,0	161,3		5,4%
CEPU	87,6	92,0	91,6	90,1		1,7%
COME	13,1	13,7	13,4	13,7		-2,2%
CRES	126,0	130,4	127,8	132,4		-3,5%
CVH	660,0	675,0	661,0	663,0		-0,3%
EDN	61,5	63,7	62,2	62,4		-0,2%
GFVA	0,0	0,0	0,0	0,0		0,0%
GGAL	179,0	186,9	184,5	185,4		-0,5%
HARG	168,0	173,0	170,3	171,0		-0,4%
LOMA	272,0	285,0	285,0	280,1		1,8%
MIRG	3405,0	3490,0	3444,0	3489,0		-1,3%
PAMP	240,0	246,4	242,5	247,7		-2,1%
SUPV	73,5	75,4	74,2	75,8		-2,0%
TECO2	232,5	244,5	236,3	248,5		-4,9%
TGNO4	85,3	88,0	87,3	87,7		-0,5%
TGSU2	284,0	294,5	287,0	295,9		-3,0%
TRAN	59,3	61,0	60,8	60,6		0,3%
TXAR	141,5	150,0	142,0	148,8		-4,5%
VALO	45,5	47,0	45,7	46,3		-1,4%
YPFD	850,1	890,6	885,7	896,4		-1,2%

ADRs					
Ticker	Valor actual	% 1D	% 5D	% 1M	% YTD
CRESY US	4,28	-5,10%	-10,92%	-15,08%	-9,32%
BBAR US	2,15	-3,15%	-6,96%	-10,04%	-31,75%
BMA US	10,11	-5,69%	-10,59%	-9,73%	-24,95%
PAM US	20,47	-3,31%	-1,44%	-0,05%	-3,03%
GGAL US	6,14	-2,85%	-8,00%	-11,14%	-33,05%
AGRO US	7,09	-4,96%	-10,74%	-16,19%	-7,68%
CEPU US	3,14	-0,63%	-0,95%	2,28%	0,32%
YPF US	2,93	-2,66%	-6,25%	-10,12%	-23,30%
TEO US	3,98	-5,24%	-8,05%	-12,53%	-16,55%
SUPV US	1,26	-2,33%	-5,30%	-7,35%	-35,38%
DESP US	7,29	-5,32%	-10,73%	-10,00%	-25,54%
LOMA US	4,76	0,63%	-7,23%	-6,30%	-28,64%
EDN US	4,15	-2,35%	1,77%	-4,82%	-21,70%
IRS US	3,39	0,59%	-3,44%	-5,83%	-20,42%
GLOBAL US	169,77	-3,69%	-7,93%	-2,43%	-45,95%
TGS US	4,81	-3,41%	-7,20%	-6,42%	8,33%
MELI US	655,69	-0,01%	-9,18%	2,96%	-51,37%

Pablo Repetto – Head of Research – research@aurum.com.ar

BOUCHARD 547 P 25, C.A.B.A, Argentina – TEL: +54 11 5219 1812 – ARGENTINA