

Cierre del día

**BONOS SOBERANOS EN DÓLARES: COTIZACIÓN EN PESOS**

ISIN	Especie	Ley	Vto	Mínimo	Máximo	Último	Día anterior	Variaciones	TIR	DM	Current yield*
ARARGE3209Y4	AL29	Arg	09/07/29	5501,0	5750,0	5650,0	5645,0	0,08%	47,3%	2,63	5,1%
ARARGE3209S6	AL30	Arg	09/07/30	5133,0	5298,0	5241,0	5297,5	-1,06%	46,1%	2,73	2,7%
ARARGE3209T4	AL35	Arg	09/07/35	5200,0	5300,0	5299,0	5320,0	-0,39%	29,3%	4,87	8,0%
ARARGE3209U2	AE38	Arg	09/01/38	6660,5	6801,0	6700,0	6814,5	-1,68%	30,5%	3,90	16,4%
ARARGE3209V0	AL41	Arg	09/07/41	6670,0	6900,0	6730,0	6835,0	-1,53%	25,4%	4,70	14,9%
US040114HX11	GD29	NY	09/07/29	5827,0	5985,0	5985,0	6000,0	-0,25%	46,2%	2,55	4,7%
US040114HS26	GD30	NY	09/07/30	5861,5	6045,0	5979,5	6075,0	-1,57%	43,7%	2,69	2,4%
US040114HT09	GD35	NY	09/07/35	5785,0	6000,0	5790,0	6050,0	-4,29%	28,2%	4,87	7,3%
US040114HU71	GD38	NY	09/01/38	7500,0	7750,0	7680,0	7750,0	-0,90%	27,8%	4,06	14,1%
US040114HV54	GD41	NY	09/07/41	7000,0	7250,0	7095,0	7199,0	-1,44%	24,4%	4,72	13,7%
US040114HW38	GD46	NY	09/07/46	5783,0	5950,0	5850,0	5900,0	-0,84%	31,9%	4,15	7,5%

Pablo Repetto – Head of Research – research@aurum.com.ar

BOUCHARD 547 P 25, C.A.B.A, Argentina – TEL: +54 11 5219 1812 – ARGENTINA

**BONOS SOBERANOS EN DÓLARES: COTIZACIÓN EN USD CABLE (C) Y MEP (D)**

ISIN	Especie	Ley	Vto	Mínimo	Máximo	Último	Día anterior	Variaciones	TIR	DM	Current yield*
ARARGE3209Y4	AL29D	Arg	09/07/29	19,5	20,0	19,6	19,6	-0,05%	47,3%	2,63	5,1%
ARARGE3209S6	AL30D	Arg	09/07/30	18,3	18,7	18,5	18,5	-0,27%	46,1%	2,73	2,7%
ARARGE3209T4	AL35D	Arg	09/07/35	18,4	18,9	18,7	18,6	0,26%	29,3%	4,87	8,0%
ARARGE3209U2	AE38D	Arg	09/01/38	23,6	24,2	23,6	23,6	-0,04%	30,5%	3,90	16,4%
ARARGE3209V0	AL41D	Arg	09/07/41	23,5	24,2	23,5	23,9	-1,63%	25,4%	4,70	14,9%
US040114HX11	GD29D	NY	09/07/29	21,2	21,5	21,5	21,6	-0,46%	46,2%	2,55	4,7%
US040114HS26	GD30D	NY	09/07/30	20,8	21,2	20,9	21,0	-0,33%	43,7%	2,69	2,4%
US040114HT09	GD35D	NY	09/07/35	20,3	21,3	20,5	21,3	-3,52%	28,2%	4,87	7,3%
US040114HU71	GD38D	NY	09/01/38	27,1	28,0	27,5	31,0	-11,29%	27,8%	4,06	14,1%
US040114HV54	GD41D	NY	09/07/41	25,6	25,6	25,6	25,6	0,00%	24,4%	4,72	13,7%
US040114HW38	GD46D	NY	09/07/46	0,0	0,0	20,0	20,0	0,00%	31,9%	4,15	7,5%
US040114HX11	GD29C	NY	09/07/29	0,0	0,0	20,1	19,9	0,89%	46,3%	2,66	5,0%
US040114HS26	GD30C	NY	09/07/30	20,0	20,3	20,1	20,2	-0,44%	43,0%	2,83	2,5%
US040114HT09	GD35C	NY	09/07/35	19,3	19,4	19,3	20,0	-3,49%	28,6%	4,95	7,8%
US040114HU71	GD38C	NY	09/01/38	0,0	0,0	26,4	29,8	-11,39%	27,8%	4,19	14,7%
US040114HV54	GD41C	NY	09/07/41	0,0	0,0	25,6	25,6	0,00%	23,6%	4,97	13,7%
US040114HW38	GD46C	NY	09/07/46	0,0	0,0	20,0	20,0	0,00%	30,7%	4,40	3,8%

\* En base a dos próximos cupones

Bonos en base a BYMA

<b>VALOR DÓLAR IMPLÍCITO</b>	Último	Día anterior	Variaciones Día
VALOR DÓLAR CABLE GD30	297,49	300,89	-1,13%
VALOR DÓLAR MEP GD 30	285,69	289,29	-1,24%
VALOR CANJE	4,1%	4,0%	0,12%

Pablo Repetto – Head of Research – research@aurum.com.ar

BOUCHARD 547 P 25, C.A.B.A, Argentina – TEL: +54 11 5219 1812 – ARGENTINA

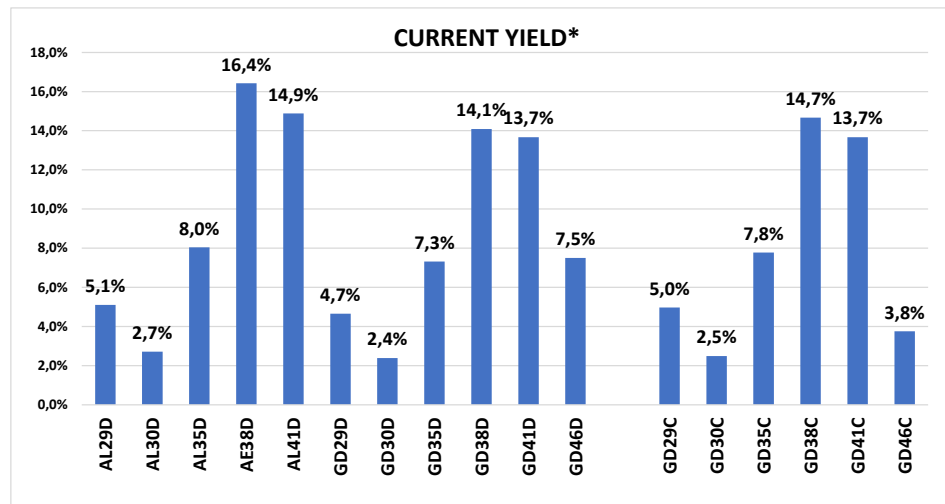
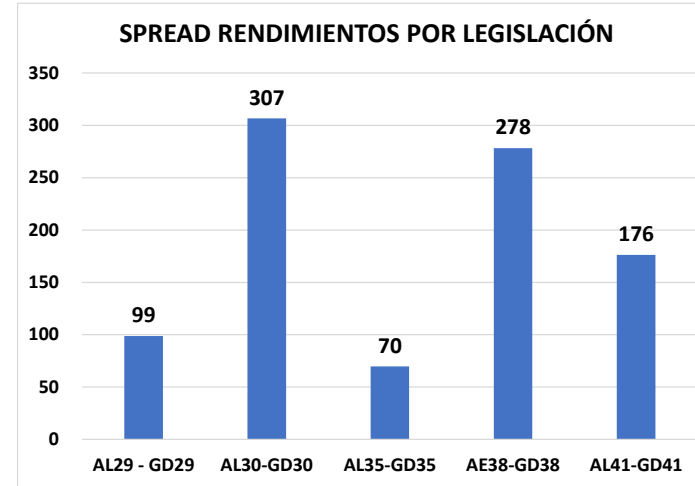
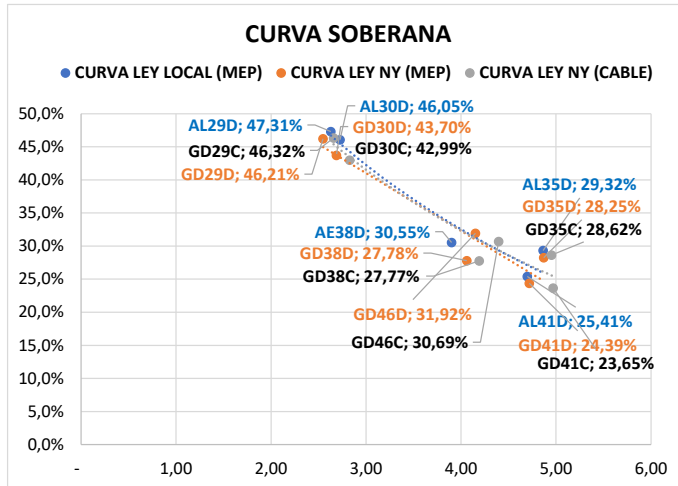

Pablo Repetto – Head of Research – [research@aurum.com.ar](mailto:research@aurum.com.ar)

BOUCHARD 547 P 25, C.A.B.A, Argentina – TEL: +54 11 5219 1812 – ARGENTINA



ISIN	Especie	Vto	Tasa	Último	Día anterior	Variación diaria	Volumen operado (VN)
<b>BONOS SOBERANOS EN \$ AJUSTABLES POR CER</b>							
ARARGE3209H9	T2X2	20/9/2022	CER + 1,3%	243,50	242,80	0,28%	738.499.309
ARARGE4505O5	TC23	6/3/2023	CER + 4%	583,20	575,00	1,42%	2.500.908
ARARGE3208T6	TX23	25/3/2023	CER + 1,4%	251,00	241,90	3,76%	364.671.685
ARARGE3209Z1	T2X3	13/8/2023	CER + 1,45%	218,00	209,70	3,95%	11.085.524
ARARGE3208U4	TX24	25/3/2024	CER + 1,5%	221,50	212,95	4,01%	407.019.436
ARARGE320AI3	T2X4	26/7/2024	CER + 1,55%	161,50	150,95	6,98%	224.444.575
ARARGE4505U2	TC25P	27/4/2025	CER + 4%	480,50	487,00	-1,33%	5.041
ARARGE03B291	PR13	15/3/2024	CER + 2%	798,80	793,00	0,73%	6.474.475
ARARGE3209W8	TX26	9/11/2026	CER + 2%	182,10	170,90	6,55%	91.256.412
ARARGE3209X6	TX28	9/11/2028	CER + 2,25%	170,00	161,00	5,59%	12.333.887
ARARGE03E121	DICP	31/12/2033	CER + Step-up	3.770,00	3.520,00	7,10%	3.825.473
ARARGE03E105	PARP	31/12/2038	CER + Step-up	1.685,00	1.590,00	5,97%	475.357
ARARGE03E139	CUAP	31/12/2045	CER + 3,31%	2.400,00	2.400,00	0,00%	2.252
<b>BONOS SOBERANOS EN \$ BADLAR</b>							
ARARGE03G621	PR15	4/10/2022	Badlar	22,75	22,85	-0,43%	110.508.007
ARARGE320AF9	TB23p	6/2/2023	Badlar+525bps	112,65	108,50	3,82%	57.318
ARARGE320C26	TB24	18/4/2024	Badlar+500bps	0,00	106,50	0,00%	0
<b>BONOS SOBERANOS EN \$ TASA FIJA</b>							
ARARGE4502J2	TO23	17/10/2023	16,0%	61,40	60,75	1,06%	10.109.880
ARARGE4502K0	TO26	17/10/2026	15,5%	34,50	33,00	4,54%	6.102.052
<b>BONOS SOBERANOS DÓLAR LINKED</b>							
ARARGE320AU8	T2V2	30/11/2022	0,2%	12.650,00	12.896,00	-1,90%	3.548.144
ARARGE320B27	TV23	28/4/2023	0,3%	12.530,00	12.890,00	-2,79%	1.011.150
ARARGE320C18	TV24	30/4/2024	0,4%	11.276,00	11.290,00	-0,12%	754.552

Fuente BYMA

Pablo Repetto – Head of Research – research@aurum.com.ar

BOUCHARD 547 P 25, C.A.B.A, Argentina – TEL: +54 11 5219 1812 – ARGENTINA



OPCIONES DE CORTO PLAZO FCI					
Ticker	Valor actual	% 1D	% 5D	% 1M	TNA ULTIMO MES
FCI QUINQUELA MM	7.157,5	0,1%	0,8%	3,3%	40,6%
FCI QUINQUELA AHORRO	44.549,8	0,1%	0,8%	3,8%	45,9%
FCI ZOFINGEN PESOS 24 HS	5.670,6	#¡VALOR!	#¡VALOR!	3,7%	44,9%
FCI ZOFINGEN PYME	6.729,7	#¡VALOR!	#¡VALOR!	3,1%	37,3%
FCI INDUSTRIAL MM	6.766,9	0,1%	0,8%	3,3%	40,5%
FCI INDUSTRIAL RENTA PLUS 24 HS	12.866,5	0,4%	1,3%		
FCI INDUSTRIAL RENTA CAPITAL 24 HS	7.865,1	0,2%	1,0%	3,7%	45,3%
FCI INDUSTRIAL RENTA CRECIMIENTO 24 HS	15.149,1	0,2%	0,7%	3,4%	41,7%

LE CER					
Ticker	Vencimiento	Valor actual	YTM (CER +)	% 1D	% en el mes
X29L2	29-07-22	156,5	-16,57%	0,64%	1,75%
X16G2	16-08-22	139,1	-3,29%	0,61%	1,81%
X21O2	21-10-22	134,3	-1,02%	1,01%	1,74%
X16D2	16-12-22	124,8	0,00%	1,91%	1,67%
X20E3	16-12-22	124,8	-1,00%	1,91%	1,67%
X17F3	20-01-23	129,3	1,70%	2,45%	1,68%
X21A3	17-02-23	123,0	4,20%	2,92%	2,57%
X19Y3	21-04-23	115,8	5,93%	2,70%	

LEDES					
Ticker	Vencimiento	Valor actual	YTM	% 1D	% 1M
S29L2	00-01-00	98,20	51,3%	0,7%	
S31G2	30-09-22	92,90	73,1%	0,9%	
S30S2	30-06-22	88,46	76,2%	0,2%	
S31O2	31-10-22	-	0,0%	0,0%	0,0%

LEPASE					
Ticker	Vencimiento	Valor actual	YTM	% 1D	% 1M
LEPASE	16-08-22	118,0		4,3%	4,4%

Pablo Repetto – Head of Research – [research@aurum.com.ar](mailto:research@aurum.com.ar)

BOUCHARD 547 P 25, C.A.B.A, Argentina – TEL: +54 11 5219 1812 – ARGENTINA

### LETRAS EN PESOS

Especie	Vto	Último	Dia anterior	Variación diaria	Volumen operado (VN)
<b>LECER</b>					
X29L2	29/07/2022	156,50	155,50	0,64%	21.140.386
X16G2	16/08/2022	139,10	138,25	0,61%	324.378.749
X21O2	21/10/2022	134,25	132,90	1,01%	610.186.625
X23N2	23/11/2022	0,00	101,75	0,00%	0
X16D2	16/12/2022	124,75	122,40	1,91%	93.536.861
X20E3	20/01/2023	129,25	126,15	2,45%	121.897.818
X17F3	17/02/2023	123,00	119,50	2,92%	156.207.649
X21A3	21/04/2023	115,75	112,70	2,70%	28.568.725
X19Y3	19/05/2023	110,90	106,90	3,74%	116.257.561
<b>LEDES</b>					
S29L2	29/07/22	98,20	97,50	0,71%	127.945.608
S30S2	30/09/22	88,46	88,25	0,24%	41.778.978
S31G2	31/08/22	92,90	92,10	0,86%	87.472.455
S31O2	31/10/22	0,00	85,00	0,00%	0
<b>LEPASE</b>					
SG162	LEPASE 16/08	118,00	113,10	4,33%	280.845

Pablo Repetto – Head of Research – research@aurum.com.ar

BOUCHARD 547 P 25, C.A.B.A, Argentina – TEL: +54 11 5219 1812 – ARGENTINA



**BONOS PROVINCIALES EN DÓLARES**

ISIN	Especie	Ticker	Vto	Tasa	Precio Clean Ext	Variaciones			TIR	DM	Ultima operación
						Diaria	Mes	En el año			
XS2385150334	Buenos Aires 2037 A	BA37D	01/09/37	3,90%	28,82	-1,7%	-23,9%	-32,7%	23,6%	4,82	17:58:00
XS2385151738	Buenos Aires 2037 B	BB37D	01/09/37	2,50%	28,58	0,0%		-22,5%	21,7%	5,42	28/6/2022
XS2385150847	Buenos Aires 2037 C	BC37D	01/09/37	2,00%	25,71	-1,3%		-22,1%	21,9%	5,52	5/7/2022
XS1422866456	BUEAIR27	CABA27	01/06/27	7,50%	84,21	-0,1%	-6,6%	-6,7%	11,8%	3,11	5/7/2022
USP2389CAA10	Chaco 2028	CHACO28	18/02/28	Step-up	55,81	0,2%	-0,9%	-7,6%	27,7%	2,46	17:58:00
USP25619AA84	Chubut 2023	CHUBUT23	19/05/23	8,88%	93,99	0,0%	-0,7%	-3,9%	16,6%	0,42	17:00:00
USP25619AB67	Chubut 2030	CHUBUT30	26/07/30	Step-up	78,21	4,2%	-5,6%	-2,2%	12,0%	2,48	17:57:45
US74408DAC83	Córdoba 2025	PDCAR25	10/12/25	Step-up	78,33	0,0%	-1,3%	3,8%	20,1%	1,74	27/6/2022
ARPCDB320099	Córdoba 2026	CO26	27/10/26	7,13%	51,66	0,1%	-1,5%	-8,0%	8,8%	2,05	17:57:45
US74408DAD66	Córdoba 2027	PDCAR27	01/06/27	Step-up	62,38	0,3%		-2,4%	21,1%	3,10	17:00:00
US74408DAE40	Córdoba 2029	PDCAR29	01/02/29	Step-up	59,36	0,8%		-0,2%	18,7%	3,99	17:00:00
USP37341AA50	Entre Ríos 2028	ENTRIO28	08/08/28	Step-up	66,08	-0,3%	-4,4%	-5,7%	23,1%	2,37	17:58:00
XS1686882298	Jujuy 2027	JUS27	20/03/27	Step-up	66,95	0,1%	-0,4%	-0,9%	19,4%	1,78	17:58:00
USP6S52BAA07	La Rioja 2028	LARIOJA28	24/02/28	Step-up	55,04	-0,1%	-11,0%	-13,4%	21,6%	2,56	17:57:45
USP6480JAH07	Mendoza 2029	PMN29	19/03/29	Step-up	61,52	-0,1%	-12,3%	-8,6%	22,5%	2,47	17:57:43
USP7169GAA78	NQN30 Uns	TIDENEU	27/04/30	Step-up	54,22	-3,8%	-13,6%	-8,2%	17,8%	3,05	17:18:45
USP71695AC75	NQN30 Sec	TICADE	12/05/30	Step-up	87,46	-0,0%	-5,2%	-5,9%	11,0%	2,94	17:57:45
USP7920RCL70	Río Negro 2028	PRN28	10/03/28	Step-up	60,79	3,0%	-3,0%	-8,5%	22,8%	2,61	17:58:00
USP8388TAB00	Salta 2027	SA27	01/12/27	Step-up	66,83	0,1%		-6,6%	23,3%	2,47	13:49:44
USP84641AC65	Santa Fé 2023	STAFE23	23/03/23	7,00%	95,45	0,0%	-0,7%	1,6%	14,1%	0,63	28/6/2022
USP84641AB82	Santa Fé 2027	STAFE27	01/11/27	6,90%	73,85	-0,7%	-4,6%	-4,2%	14,0%	3,30	17:58:00
USP91528AA03	Tierra del Fuego 27	TFU27	17/04/27	8,95%	83,97	0,1%	-5,7%	-3,0%	13,6%	1,91	17:57:45

Fuente Bloomberg. Precios Clean

Pablo Repetto – Head of Research – research@aurum.com.ar

BOUCHARD 547 P 25, C.A.B.A, Argentina – TEL: +54 11 5219 1812 – ARGENTINA

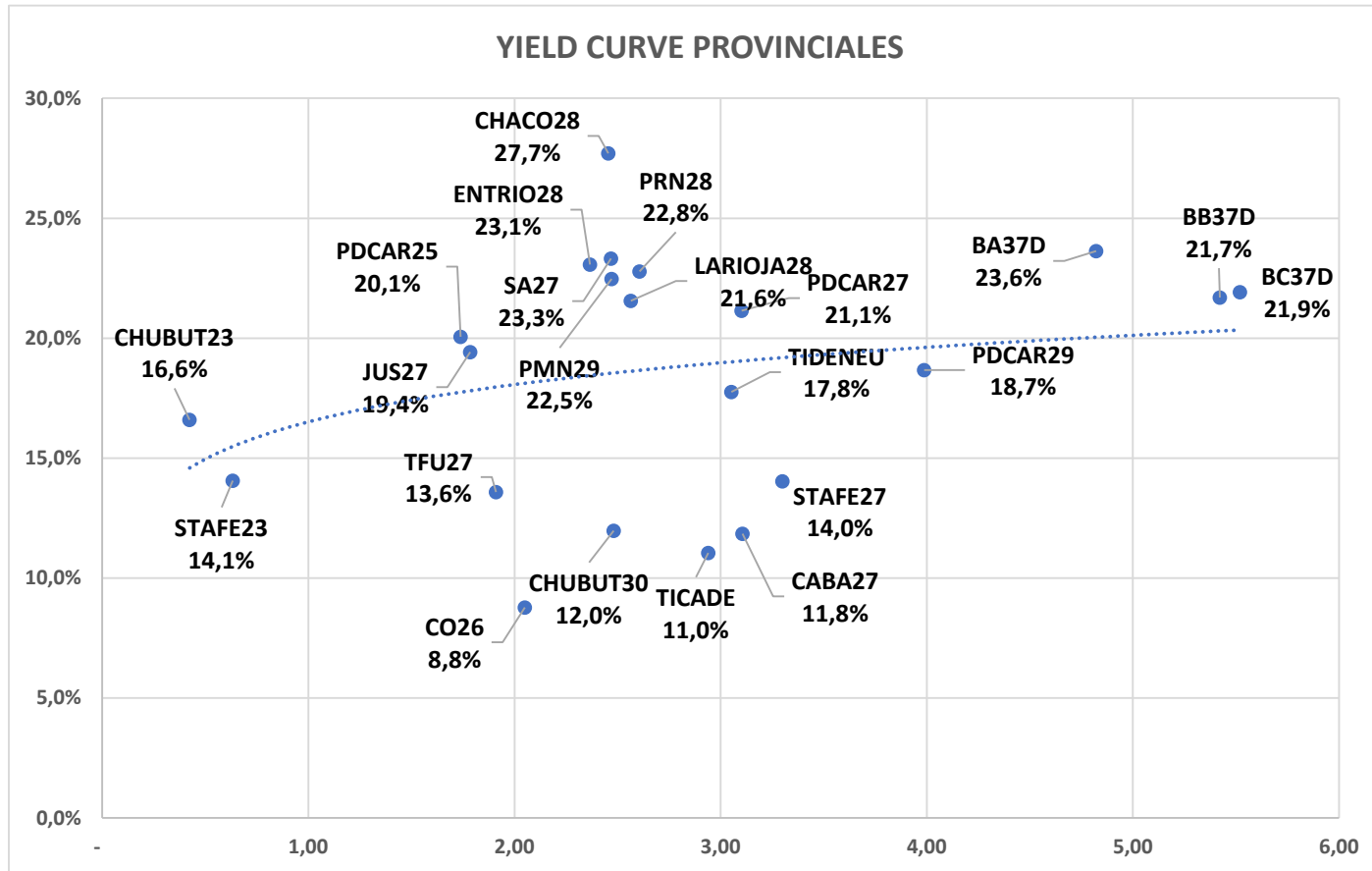

Pablo Repetto – Head of Research – [research@aurum.com.ar](mailto:research@aurum.com.ar)

BOUCHARD 547 P 25, C.A.B.A, Argentina – TEL: +54 11 5219 1812 – ARGENTINA





**BONOS CORPORATIVOS EN DÓLARES**

ISIN	Ticker	Emisor	Industria	Tasa	Vencimiento	Ley	Pago	Precio Clean Ext	Variaciones			TIR	DM	Ultima operación
									Diaria	Mes	En el año			
US03965PAC59	RCC90	Arcor	Alimentos Y Bebidas	6,0%	6/7/2023	NY	CCL	99,71	0,1%	-0,2%	0,5%	6,3%	0,94	17:58:06
USP6460MAK01	MTCGO	Mastellone	Alimentos Y Bebidas	11,0%	30/6/2026	NY	CCL	98,87	-0,0%	-1,5%	-1,2%	11,2%	3,16	17:58:06
ARCELU5600B0	CRCEO	Celulosa	Celulosa Y Papel	10,0%	4/6/2025	Arg	MEP	103,47	-0,3%	1,3%	-3,8%	9,0%	1,50	17:00:00
AREMGA5600H8	GNCWO	Genneia	Electricidad	12,0%	24/11/2022	Arg	CCL	102,14	-0,1%			5,8%	0,35	17:00:00
ARMSUE560067	RUC30	MSU	Electricidad	7,4%	21/12/2023	Arg	MEP	78,41	-0,3%	#¡VALOR!		25,9%	1,22	17:00:00
AROILG560025	VSC20	Vista	Petróleo & Gas	8,5%	7/8/2022	Arg	MEP	101,79	0,0%	0,1%	-1,6%	5,2%	0,07	17:00:00
USP90187AE86	TTC10	Tecpetrol	Petróleo & Gas	4,9%	12/12/2022	NY	CCL	101,84	-0,1%	0,4%	1,4%	-0,7%	0,02	17:58:06
ARPETQ5600A5	PQCDO	PCR	Petróleo & Gas	9,0%	29/1/2023	Arg	CCL	101,79	0,2%	0,4%	2,3%	5,8%	0,52	17:00:00
USP7873PAE62	PTSTO	Pampa	Petróleo & Gas	7,4%	21/7/2023	NY	CCL	96,35	0,5%	-3,8%	-1,3%	11,3%	0,92	17:58:06
AROILG560033	VSC30	Vista	Petróleo & Gas	3,5%	21/2/2024	Arg	CCL	96,30	0,3%	1,3%	-0,2%	6,0%	1,51	17:00:00
ARCSCO5600Q5	CP250	CGC	Petróleo & Gas	3,3%	25/2/2024	Arg	MEP	86,47	0,3%	-3,9%		12,7%	1,53	17:00:00
USP989MJAY76	YPCUO	YPF	Petróleo & Gas	8,8%	4/4/2024	NY	CCL	71,68	-0,1%	-0,3%	-17,5%	31,0%	0,92	17:58:06
USP3063DAB84	CP170	CGC	Petróleo & Gas	9,5%	8/3/2025	NY	CCL	96,79	0,2%	2,4%	-1,5%	10,9%	1,38	17:58:06
USP989MJBR17	YMCHO	YPF	Petróleo & Gas	4,0%	12/2/2026	NY	CCL	71,65	0,5%	-9,3%	-10,7%	19,3%	1,59	17:58:06
USE7S78BAB82	PNDCCO	PAE	Petróleo & Gas	9,1%	30/4/2027	NY	CCL	110,72	-0,3%			6,5%	3,18	17:58:06
ARCRE556006	CSJYO	Cresud	Real Estate	9,0%	12/11/2022	Arg	MEP	101,28	-0,0%			5,1%	0,32	17:00:00
ARCRE5560064	CSDOO	Cresud	Real Estate	6,5%	16/2/2023	Arg	MEP	94,96	0,1%	1,8%	7,3%	15,8%	0,53	17:00:00
ARIRSA5600G5	IRC90	IRSA	Real Estate	10,0%	1/3/2023	Arg	CCL	97,13	0,1%			15,1%	0,59	17:00:00
USP5880UAB63	RPC20	IRCP	Real Estate	8,8%	23/3/2023	NY	CCL	92,57	-0,2%	2,4%	-3,5%	20,6%	0,61	17:58:06
ARIRSA5600F7	IRC80	IRSA	Real Estate	10,0%	12/11/2023	Arg	MEP	96,25	0,1%			13,3%	0,75	17:00:00
ARCRE55600R7	CS340	Cresud	Real Estate	7,0%	30/6/2024	Arg	CCL	102,36	0,0%	1,3%		5,7%	1,38	17:00:00
USP9028NAZ44	TLC50	Telecom	Telecomunicaciones	8,5%	6/8/2025	NY	CCL	91,17	-0,4%	-5,7%	-6,7%	12,0%	1,67	17:58:06
USP9028NAV30	TLC10	Telecom	Telecomunicaciones	8,0%	18/7/2026	NY	CCL	90,36	-0,5%	-6,1%	-5,2%	11,0%	3,16	17:58:06

Fuente: Bloomberg. Precios clean

Pablo Repetto – Head of Research – research@aurum.com.ar

BOUCHARD 547 P 25, C.A.B.A, Argentina – TEL: +54 11 5219 1812 – ARGENTINA

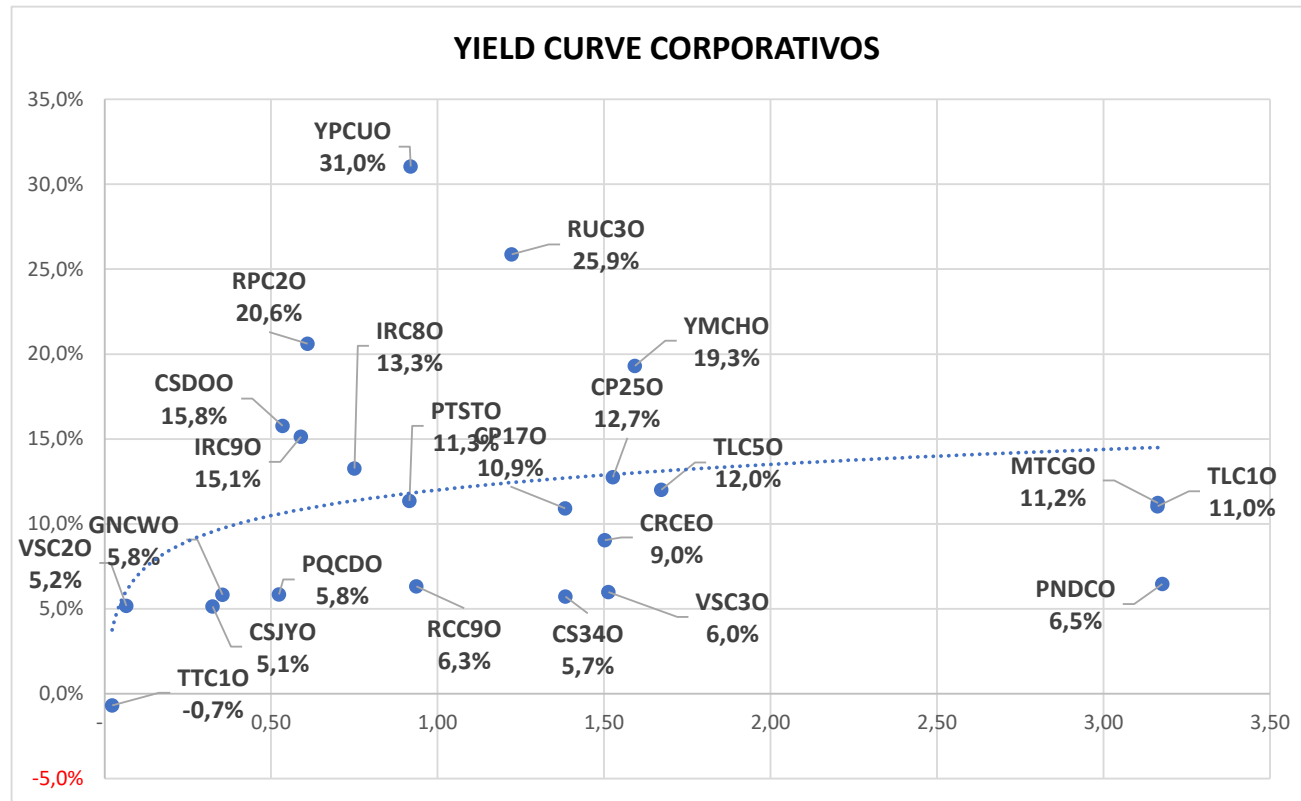

Pablo Repetto – Head of Research – [research@aurum.com.ar](mailto:research@aurum.com.ar)

BOUCHARD 547 P 25, C.A.B.A, Argentina – TEL: +54 11 5219 1812 – ARGENTINA

ACCIONES MERVAL					
Especie	Mínimo	Máximo	Último	Día anterior	Variaciones
ALUA	97,5	106,5	105,8	104,8	1,0%
BBAR	212,0	224,5	223,0	223,7	-0,3%
BMA	319,9	338,5	327,0	338,5	-3,4%
BYMA	176,0	190,0	180,0	185,3	-2,8%
CEPU	90,1	96,3	95,9	95,5	0,5%
COME	13,3	14,3	14,0	13,7	2,6%
CRES	134,7	141,9	135,0	140,5	-3,9%
CVH	710,0	760,0	745,0	737,0	1,1%
EDN	60,5	64,9	64,5	63,6	1,4%
GFVA	0,0	0,0	0,0	0,0	0,0%
GGAL	188,6	199,5	195,8	199,4	-1,8%
HARG	165,5	171,0	171,0	169,5	0,9%
LOMA	269,1	288,0	287,0	285,3	0,6%
MIRG	3403,5	3550,0	3467,5	3496,2	-0,8%
PAMP	241,6	257,0	248,6	255,7	-2,8%
SUPV	76,7	81,7	78,9	81,1	-2,7%
TECO2	242,1	259,0	254,2	258,8	-1,8%
TGNO4	82,5	92,0	90,1	91,0	-1,0%
TGSU2	295,0	312,0	303,5	311,8	-2,6%
TRAN	60,0	63,2	61,5	62,9	-2,2%
TXAR	137,0	146,3	144,5	144,5	0,0%
VALO	45,7	47,0	46,0	46,3	-0,5%
YPFD	905,1	945,7	925,1	945,7	-2,2%

ADRs					
Ticker	Valor actual	%1D	%5D	%1M	%YTD
CRESY US	4,44	-4,93%	-11,38%	-11,90%	-5,93%
BBAR US	2,29	-3,78%	-6,53%	-4,18%	-27,30%
BMA US	10,97	-4,02%	-5,67%	-2,05%	-18,57%
PAM US	20,69	-1,29%	-3,14%	1,03%	-1,99%
GGAL US	6,56	-1,80%	-8,38%	-5,07%	-28,47%
AGRO US	7,58	-4,53%	-9,00%	-10,40%	-1,30%
CEPU US	3,18	1,92%	3,25%	3,58%	1,60%
YPF US	3,05	-3,79%	-8,13%	-6,44%	-20,16%
TEO US	4,21	-2,09%	-10,62%	-7,47%	-11,73%
SUPV US	1,33	-2,92%	-5,00%	-2,21%	-31,79%
DESP US	7,61	-4,28%	-7,53%	-6,05%	-22,27%
LOMA US	4,74	0,85%	-8,67%	-6,69%	-28,94%
EDN US	4,23	-0,24%	-1,63%	-2,98%	-20,19%
IRS US	3,47	0,58%	-5,19%	-3,61%	-18,54%
GLOB US	179,90	-4,28%	2,26%	3,39%	-42,72%
TGS US	5,03	-0,20%	-3,64%	-2,14%	13,29%
MELI US	659,92	-6,87%	0,00%	3,62%	-51,06%

Pablo Repetto – Head of Research – research@aurum.com.ar

BOUCHARD 547 P 25, C.A.B.A, Argentina – TEL: +54 11 5219 1812 – ARGENTINA