

Cierre del día

BONOS SOBERANOS EN DÓLARES: COTIZACIÓN EN PESOS

ISIN	Especie	Ley	Vto	Mínimo	Máximo	Último	Día anterior	Variaciones	TIR	DM	Current yield*
ARARGE3209Y4	AL29	Arg	09/07/29	5500,0	5676,0	5645,0	5675,0	-0,52%	47,3%	2,63	5,1%
ARARGE3209S6	AL30	Arg	09/07/30	5185,5	5394,0	5297,5	5300,0	-0,04%	46,0%	2,73	2,7%
ARARGE3209T4	AL35	Arg	09/07/35	5120,0	5399,0	5320,0	5315,0	0,09%	29,4%	4,86	7,1%
ARARGE3209U2	AE38	Arg	09/01/38	6580,0	6850,0	6814,5	6765,0	0,73%	30,5%	3,90	12,4%
ARARGE3209V0	AL41	Arg	09/07/41	6660,0	6870,0	6835,0	6790,0	0,66%	25,1%	4,75	12,6%
US040114HX11	GD29	NY	09/07/29	5800,0	6000,0	6000,0	5900,0	1,69%	45,9%	2,56	4,6%
US040114HS26	GD30	NY	09/07/30	5777,5	6144,5	6075,0	5985,0	1,50%	43,5%	2,70	2,4%
US040114HT09	GD35	NY	09/07/35	5650,0	6095,0	6050,0	5890,0	2,71%	27,5%	4,97	6,2%
US040114HU71	GD38	NY	09/01/38	7510,0	7860,0	7750,0	7644,5	1,38%	24,9%	4,39	9,5%
US040114HV54	GD41	NY	09/07/41	6900,0	7379,0	7199,0	7000,0	2,34%	24,4%	4,73	11,7%
US040114HW38	GD46	NY	09/07/46	5800,0	5900,0	5900,0	5745,0	2,69%	31,9%	4,16	6,6%

Pablo Repetto – Head of Research – research@aurum.com.ar

BOUCHARD 547 P 25, C.A.B.A, Argentina – TEL: +54 11 5219 1812 – ARGENTINA

BONOS SOBERANOS EN DÓLARES: COTIZACIÓN EN USD CABLE (C) Y MEP (D)

ISIN	Especie	Ley	Vto	Mínimo	Máximo	Último	Día anterior	Variaciones	TIR	DM	Current yield*
ARARGE3209Y4	AL29D	Arg	09/07/29	19,6	20,4	19,6	20,3	-3,39%	47,3%	2,63	5,1%
ARARGE3209S6	AL30D	Arg	09/07/30	18,4	19,0	18,5	19,0	-2,47%	46,0%	2,73	2,7%
ARARGE3209T4	AL35D	Arg	09/07/35	18,6	19,1	18,6	18,9	-1,32%	29,4%	4,86	7,1%
ARARGE3209U2	AE38D	Arg	09/01/38	23,6	24,0	23,6	24,0	-1,62%	30,5%	3,90	12,4%
ARARGE3209V0	AL41D	Arg	09/07/41	23,8	23,9	23,9	24,0	-0,41%	25,1%	4,75	12,6%
US040114HX11	GD29D	NY	09/07/29	21,6	21,6	21,6	21,5	0,37%	45,9%	2,56	4,6%
US040114HS26	GD30D	NY	09/07/30	20,6	21,4	21,0	21,1	-0,23%	43,5%	2,70	2,4%
US040114HT09	GD35D	NY	09/07/35	20,0	21,6	21,3	20,5	3,65%	27,5%	4,97	6,2%
US040114HU71	GD38D	NY	09/01/38	31,0	31,1	31,0	31,0	0,00%	24,9%	4,39	9,5%
US040114HV54	GD41D	NY	09/07/41	25,6	25,6	25,6	25,5	0,51%	24,4%	4,73	11,7%
US040114HW38	GD46D	NY	09/07/46	20,0	20,4	20,0	22,7	-11,73%	31,9%	4,16	6,6%
US040114HX11	GD29C	NY	09/07/29	0,0	0,0	19,9	19,9	0,14%	46,7%	2,65	5,0%
US040114HS26	GD30C	NY	09/07/30	19,9	20,5	20,2	20,2	-0,04%	42,8%	2,83	2,5%
US040114HT09	GD35C	NY	09/07/35	0,0	0,0	20,0	20,0	0,00%	27,9%	5,04	6,6%
US040114HU71	GD38C	NY	09/01/38	0,0	0,0	29,8	29,7	0,19%	25,0%	4,51	9,9%
US040114HV54	GD41C	NY	09/07/41	0,0	0,0	25,6	25,5	0,51%	23,6%	4,97	11,7%
US040114HW38	GD46C	NY	09/07/46	0,0	0,0	20,0	22,7	-11,73%	30,7%	4,40	6,6%

* En base a dos próximos cupones

Bonos en base a BYMA

VALOR DÓLAR IMPLÍCITO	Último	Día anterior	Variaciones Día
VALOR DÓLAR CABLE GD30	300,89	296,29	1,55%
VALOR DÓLAR MEP GD 30	289,29	284,32	1,75%
VALOR CANJE	4,0%	4,2%	-0,20%

Pablo Repetto – Head of Research – research@aurum.com.ar

BOUCHARD 547 P 25, C.A.B.A, Argentina – TEL: +54 11 5219 1812 – ARGENTINA

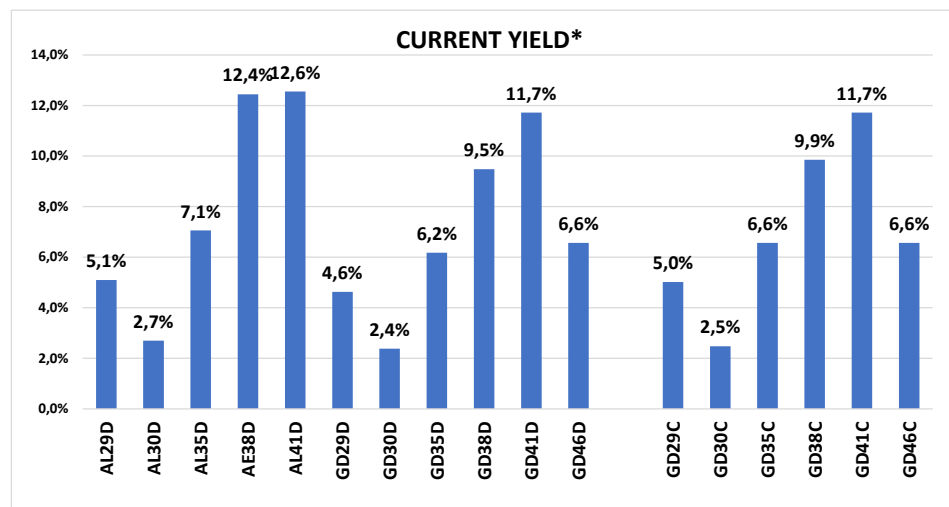
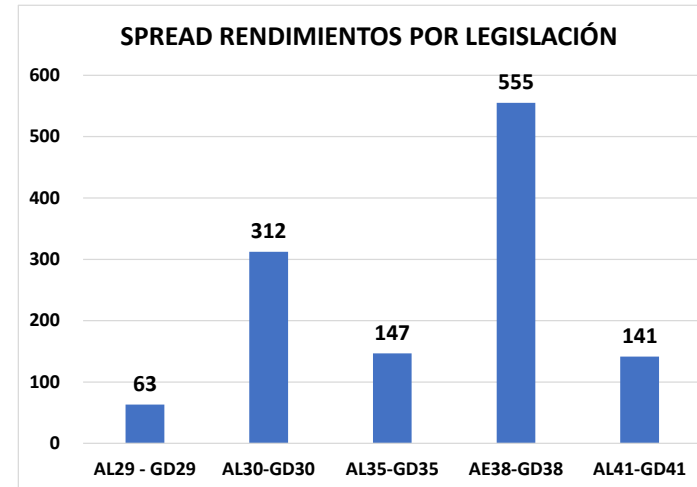
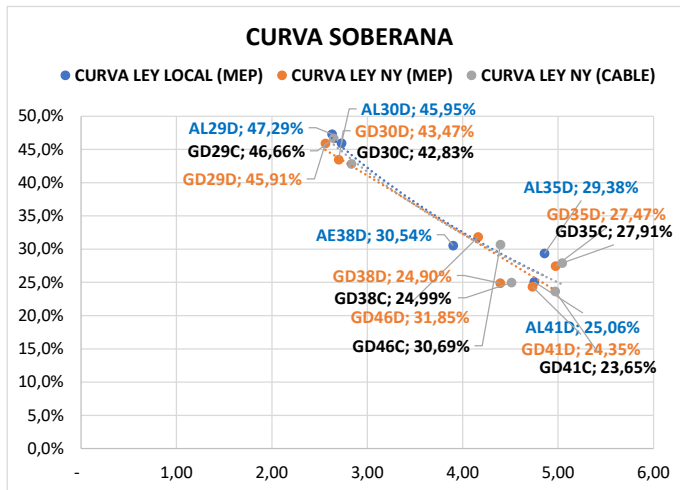

Pablo Repetto - Head of Research - research@aurum.com.ar

BOUCHARD 547 P 25, C.A.B.A, Argentina - TEL: +54 11 5219 1812 - ARGENTINA

ISIN	Especie	Vto	Tasa	Último	Día anterior	Variación diaria	Volumen operado (VN)
BONOS SOBERANOS EN \$ AJUSTABLES POR CER							
ARARGE3209H9	T2X2	20/9/2022	CER + 1,3%	242,80	243,00	-0,08%	63.996.637
ARARGE4505O5	TC23	6/3/2023	CER + 4%	575,00	568,00	1,23%	94.028
ARARGE3208T6	TX23	25/3/2023	CER + 1,4%	241,90	240,70	0,49%	122.348.670
ARARGE3209Z1	T2X3	13/8/2023	CER + 1,45%	209,70	206,45	1,57%	31.030.504
ARARGE3208U4	TX24	25/3/2024	CER + 1,5%	212,95	204,80	3,97%	189.126.425
ARARGE320AI3	T2X4	26/7/2024	CER + 1,55%	150,95	146,50	3,03%	516.779.276
ARARGE4505U2	TC25P	27/4/2025	CER + 4%	487,00	492,00	-1,01%	20.912
ARARGE03B291	PR13	15/3/2024	CER + 2%	793,00	786,00	0,89%	1.313.794
ARARGE3209W8	TX26	9/11/2026	CER + 2%	170,90	166,00	2,95%	49.657.729
ARARGE3209X6	TX28	9/11/2028	CER + 2,25%	161,00	154,90	3,93%	12.157.812
ARARGE03E121	DICP	31/12/2033	CER + Step-up	3.520,00	3.397,00	3,62%	2.722.151
ARARGE03E105	PARP	31/12/2038	CER + Step-up	1.590,00	1.540,00	3,24%	284.321
ARARGE03E139	CUAP	31/12/2045	CER + 3,31%	2.400,00	2.290,00	4,80%	488
BONOS SOBERANOS EN \$ BADLAR							
ARARGE03G621	PR15	4/10/2022	Badlar	22,85	22,50	1,55%	106.656.039
ARARGE320AF9	TB23p	6/2/2023	Badlar+525bps	108,50	107,00	1,40%	174.215
ARARGE320C26	TB24	18/4/2024	Badlar+500bps	106,50	106,00	0,47%	11.120
BONOS SOBERANOS EN \$ TASA FIJA							
ARARGE4502J2	TO23	17/10/2023	16,0%	60,75	60,30	0,74%	14.004.209
ARARGE4502K0	TO26	17/10/2026	15,5%	33,00	32,49	1,56%	23.664.040
BONOS SOBERANOS DÓLAR LINKED							
ARARGE320AU8	T2V2	30/11/2022	0,2%	12.896,00	12.925,00	-0,22%	2.158.645
ARARGE320B27	TV23	28/4/2023	0,3%	12.890,00	12.775,00	0,90%	6.010.246
ARARGE320C18	TV24	30/4/2024	0,4%	11.290,00	11.237,00	0,47%	2.931.379

Fuente BYMA

Pablo Repetto – Head of Research – research@aurum.com.ar

BOUCHARD 547 P 25, C.A.B.A, Argentina – TEL: +54 11 5219 1812 – ARGENTINA

OPCIONES DE CORTO PLAZO FCI					
Ticker	Valor actual	% 1D	% 5D	% 1M	TNA ULTIMO MES
FCI QUINQUELA MM	7.149,7	0,1%	0,8%	3,3%	40,5%
FCI QUINQUELA AHORRO	44.486,1	0,3%	1,0%	3,2%	38,6%
FCI ZOFINGEN PESOS 24 HS	5.630,6	0,3%	1,2%	2,1%	25,9%
FCI ZOFINGEN PYME	6.711,6	0,2%	0,6%	2,9%	35,3%
FCI INDUSTRIAL MM	6.759,8	0,1%	0,8%	3,3%	40,5%
FCI INDUSTRIAL RENTA PLUS 24 HS	12.820,6	0,6%	1,2%		
FCI INDUSTRIAL RENTA CAPITAL 24 HS	7.849,2	0,1%	1,0%	3,4%	41,9%
FCI INDUSTRIAL RENTA CRECIMIENTO 24 HS	15.124,4	0,1%	0,6%	3,1%	38,1%

LEGER					
Ticker	Vencimiento	Valor actual	YTM (CER +)	% 1D	% en el mes
X29L2	29-07-22	155,5	-6,61%	0,32%	1,45%
X16G2	16-08-22	138,3	1,43%	0,07%	1,65%
X21O2	21-10-22	132,9	2,05%	-0,26%	1,74%
X16D2	16-12-22	122,4	1,53%	0,24%	1,03%
X20E3	20-01-23	126,2	3,09%	0,11%	1,22%
X17F3	17-02-23	119,5	6,16%	0,00%	1,22%
X21A3	21-04-23	112,7	9,00%	0,17%	1,75%
X19Y3	19-05-23	106,9	9,39%	-0,09%	

LEDES					
Ticker	Vencimiento	Valor actual	YTM	% 1D	% 1M
S29L2	29-07-22	97,50	72,2%	0,3%	
S31G2	31-08-22	92,10	82,3%	-1,0%	
S30S2	30-09-22	88,25	76,9%	0,0%	
S31O2	31-10-22	85,00	70,6%	0,6%	0,0%

LEPASE					
Ticker	Vencimiento	Valor actual	YTM	% 1D	% 1M
SG162	16-08-22	113,1		0,0%	-0,6%

Pablo Repetto – Head of Research – research@aurum.com.ar

BOUCHARD 547 P 25, C.A.B.A, Argentina – TEL: +54 11 5219 1812 – ARGENTINA

LETRAS EN PESOS

Especie	Vto	Último	Dia anterior	Variación diaria	Volumen operado (VN)
LECER					
X29L2	29/07/2022	155,50	155,00	0,32%	340.925
X16G2	16/08/2022	138,25	138,15	0,07%	221.206.738
X21O2	21/10/2022	132,90	133,25	-0,26%	144.214.799
X16D2	16/12/2022	122,40	122,10	0,24%	189.973.476
X20E3	20/01/2023	126,15	126,00	0,11%	64.625.748
X17F3	17/02/2023	119,50	119,50	0,00%	293.930.136
X21A3	21/04/2023	112,70	112,50	0,17%	173.542.014
X19Y3	19/05/2023	106,90	107,00	-0,09%	199.826.216
LEDES					
S29L2	29/07/22	97,50	97,20	0,30%	904.459.881
S30S2	30/09/22	88,25	88,25	0,00%	7.910.921
S31G2	31/08/22	92,10	93,00	-0,96%	80.658.160
S31O2	31/10/22	85,00	84,51	0,57%	18.044
LEPASE					
SG162	LEPASE 16/08	0,00	113,10	0,00%	0

Pablo Repetto – Head of Research – research@aurum.com.ar

BOUCHARD 547 P 25, C.A.B.A, Argentina – TEL: +54 11 5219 1812 – ARGENTINA

BONOS PROVINCIALES EN DÓLARES

ISIN	Especie	Ticker	Vto	Tasa	Precio Clean Ext	Variaciones			TIR	DM	Ultima operación
						Diaria	Mes	En el año			
XS2385150334	Buenos Aires 2037 A	BA37D	01/09/37	3,90%	29,32	0,2%	-25,1%	-31,6%	23,3%	4,89	17:32:21
XS2385151738	Buenos Aires 2037 B	BB37D	01/09/37	2,50%	28,58	0,0%		-22,5%	21,7%	5,43	28/6/2022
XS2385150847	Buenos Aires 2037 C	BC37D	01/09/37	2,00%	25,71	-1,3%		-22,1%	21,9%	5,52	5/7/2022
XS1422866456	BUEAIR27	CABA27	01/06/27	7,50%	84,21	-0,1%	-6,8%	-6,7%	11,8%	3,11	5/7/2022
USP2389CAA10	Chaco 2028	CHACO28	18/02/28	Step-up	55,64	-0,2%	-1,2%	-7,9%	27,9%	2,45	17:32:21
USP25619AA84	Chubut 2023	CHUBUT23	19/05/23	8,88%	93,99	0,0%	-0,8%	-3,9%	16,6%	0,43	16:00:00
USP25619AB67	Chubut 2030	CHUBUT30	26/07/30	Step-up	75,00	-0,3%	-9,8%	-6,2%	12,8%	2,42	17:32:28
US74408DAC83	Córdoba 2025	PDCAR25	10/12/25	Step-up	78,33	0,0%	-1,5%	3,8%	20,0%	1,74	27/6/2022
ARPCDB320099	Córdoba 2026	CO26	27/10/26	7,13%	51,65	0,0%	-1,7%	-8,0%	8,8%	2,05	17:32:21
US74408DAD66	Córdoba 2027	PDCAR27	01/06/27	Step-up	62,19	-1,2%		-2,7%	21,2%	3,10	16:00:00
US74408DAE40	Córdoba 2029	PDCAR29	01/02/29	Step-up	65,16	-0,1%		9,5%	16,4%	4,11	24/6/2022
USP37341AA50	Entre Ríos 2028	ENTRIO28	08/08/28	Step-up	66,24	-0,1%	-4,7%	-5,5%	23,0%	2,37	17:32:27
XS1686882298	Jujuy 2027	JUS27	20/03/27	Step-up	66,72	0,0%	-0,7%	-1,3%	19,5%	1,78	17:32:36
USP6S52BAA07	La Rioja 2028	LARIOJA28	24/02/28	Step-up	55,08	-0,1%	-10,8%	-13,3%	21,5%	2,57	17:32:21
USP6480JAH07	Mendoza 2029	PMN29	19/03/29	Step-up	61,57	-0,7%	-13,0%	-8,6%	22,3%	2,48	17:32:25
USP7169GAA78	NQN30 Uns	TIDENEU	27/04/30	Step-up	56,31	-0,1%	-11,1%	-4,7%	17,0%	3,11	17:32:21
USP71695AC75	NQN30 Sec	TICADE	12/05/30	Step-up	87,47	-0,1%	-5,3%	-5,9%	11,0%	2,95	17:32:21
USP7920RCL70	Río Negro 2028	PRN28	10/03/28	Step-up	59,07	-5,4%	-5,7%	-11,1%	25,0%	2,55	17:32:21
USP8388TAB00	Salta 2027	SA27	01/12/27	Step-up	66,79	-1,5%		-6,7%	23,3%	2,47	6/7/2022
USP84641AC65	Santa Fé 2023	STAFE23	23/03/23	7,00%	95,45	0,0%	-1,2%	1,6%	14,0%	0,64	28/6/2022
USP84641AB82	Santa Fé 2027	STAFE27	01/11/27	6,90%	74,41	0,3%	-3,9%	-3,5%	13,9%	3,31	17:32:21
USP91528AA03	Tierra del Fuego 27	TFU27	17/04/27	8,95%	83,77	-0,2%	-6,0%	-3,2%	13,6%	1,91	17:32:25

Fuente Bloomberg. Precios Clean

Pablo Repetto – Head of Research – research@aurum.com.ar

BOUCHARD 547 P 25, C.A.B.A, Argentina – TEL: +54 11 5219 1812 – ARGENTINA

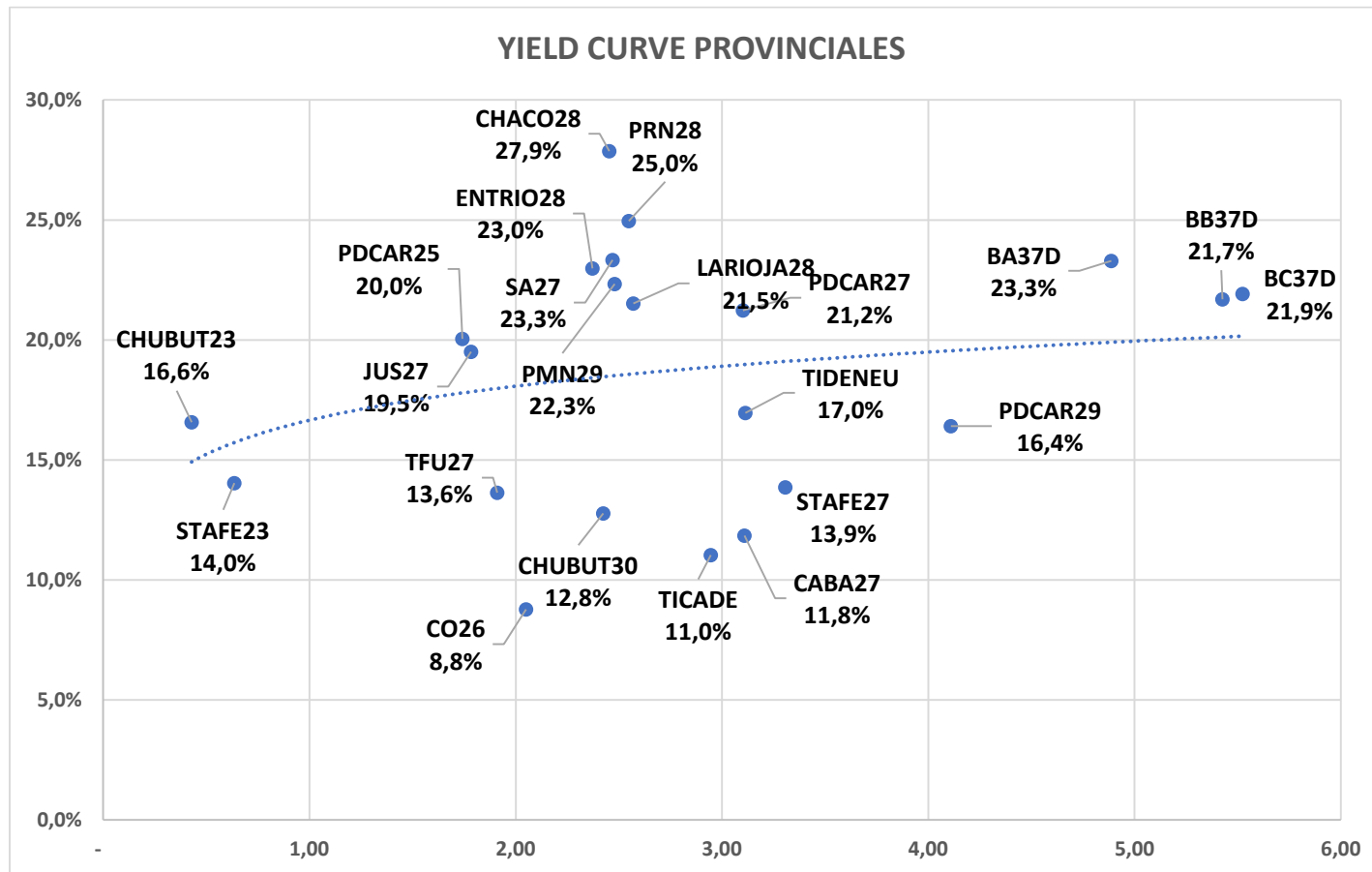

Pablo Repetto – Head of Research – research@aurum.com.ar

BOUCHARD 547 P 25, C.A.B.A, Argentina – TEL: +54 11 5219 1812 – ARGENTINA

BONOS CORPORATIVOS EN DÓLARES

ISIN	Ticker	Emisor	Industria	Tasa	Vencimiento	Ley	Pago	Precio Clean Ext	Variaciones			TIR	DM	Ultima operación
									Diaria	Mes	En el año			
US03965PAC59	RCC90	Arcor	Alimentos Y Bebidas	6,0%	6/7/2023	NY	CCL	99,65	0,0%	-0,0%	0,4%	6,4%	0,94	17:33:07
USP6460MAK01	MTCGO	Mastellone	Alimentos Y Bebidas	11,0%	30/6/2026	NY	CCL	98,91	-0,2%	-1,8%	-1,2%	11,3%	3,16	17:33:07
ARCELU5600B0	CRCEO	Celulosa	Celulosa Y Papel	10,0%	4/6/2025	Arg	MEP	103,85	-0,1%	1,8%	-3,4%	8,9%	1,51	16:00:00
AREMGA5600H8	GNCWO	Genneia	Electricidad	12,0%	24/11/2022	Arg	CCL	102,36	0,5%			5,5%	0,36	16:00:00
ARMSUE560067	RUC30	MSU	Electricidad	7,4%	21/12/2023	Arg	MEP	79,83	-0,7%	#VALOR!		24,8%	1,23	16:00:00
AROILG560025	VSC20	Vista	Petróleo & Gas	8,5%	7/8/2022	Arg	MEP	101,76	0,0%	0,2%	-1,6%	5,3%	0,07	16:00:00
USP90187AE86	TTC10	Tecpetrol	Petróleo & Gas	4,9%	12/12/2022	NY	CCL	101,93	-0,2%	1,0%	1,4%	0,2%	0,02	17:33:07
ARPETQ5600A5	PQCDO	PCR	Petróleo & Gas	9,0%	29/1/2023	Arg	CCL	101,72	0,0%	-0,5%	2,2%	5,8%	0,53	16:00:00
USP7873PAE62	PTSTO	Pampa	Petróleo & Gas	7,4%	21/7/2023	NY	CCL	95,75	0,5%	-3,9%	-2,0%	11,9%	0,92	17:33:07
AROILG560033	VSC30	Vista	Petróleo & Gas	3,5%	21/2/2024	Arg	CCL	96,03	0,0%	1,4%	-0,4%	6,1%	1,51	16:00:00
ARCSCO5600Q5	CP250	CGC	Petróleo & Gas	3,3%	25/2/2024	Arg	MEP	86,17	-0,6%	-4,2%		12,8%	1,53	16:00:00
USP989MJAY76	YPCUO	YPF	Petróleo & Gas	8,8%	4/4/2024	NY	CCL	71,76	0,5%	20,3%	-17,4%	31,0%	0,92	17:33:07
USP3063DAB84	CP170	CGC	Petróleo & Gas	9,5%	8/3/2025	NY	CCL	96,62	-0,3%	-3,1%	-1,7%	11,0%	1,38	17:33:07
USP989MJBR17	YMCHO	YPF	Petróleo & Gas	4,0%	12/2/2026	NY	CCL	71,22	-1,6%	20,3%	-11,2%	19,5%	1,59	17:33:07
USE7S78BAB82	PNDCO	PAE	Petróleo & Gas	9,1%	30/4/2027	NY	CCL	111,00	0,2%			6,4%	3,18	17:33:07
ARCRE5600I6	CSJYO	Cresud	Real Estate	9,0%	12/11/2022	Arg	MEP	101,29	-0,0%			5,1%	0,33	16:00:00
ARCRE560064	CSDOO	Cresud	Real Estate	6,5%	16/2/2023	Arg	MEP	94,87	-0,1%	-1,9%	7,2%	15,9%	0,54	16:00:00
ARIRSA5600G5	IRC90	IRSA	Real Estate	10,0%	1/3/2023	Arg	CCL	97,31	-0,2%			14,5%	0,59	16:00:00
USP5880UAB63	RPC20	IRCP	Real Estate	8,8%	23/3/2023	NY	CCL	92,80	-0,3%	-1,8%	-3,3%	20,2%	0,61	17:33:07
ARIRSA5600F7	IRC80	IRSA	Real Estate	10,0%	12/11/2023	Arg	MEP	96,44	-0,3%			12,9%	0,76	16:00:00
ARCRE5600R7	CS340	Cresud	Real Estate	7,0%	30/6/2024	Arg	CCL	102,32	0,0%	-1,5%		5,7%	1,39	16:00:00
USP9028NAZ44	TLC50	Telecom	Telecomunicaciones	8,5%	6/8/2025	NY	CCL	91,42	-0,4%	-5,8%	-6,4%	11,9%	1,68	17:33:07
USP9028NAV30	TLC10	Telecom	Telecomunicaciones	8,0%	18/7/2026	NY	CCL	90,81	-1,4%	-5,7%	-4,8%	10,9%	3,17	17:33:07

Fuente: Bloomberg. Precios clean

Pablo Repetto – Head of Research – research@aurum.com.ar

BOUCHARD 547 P 25, C.A.B.A, Argentina – TEL: +54 11 5219 1812 – ARGENTINA

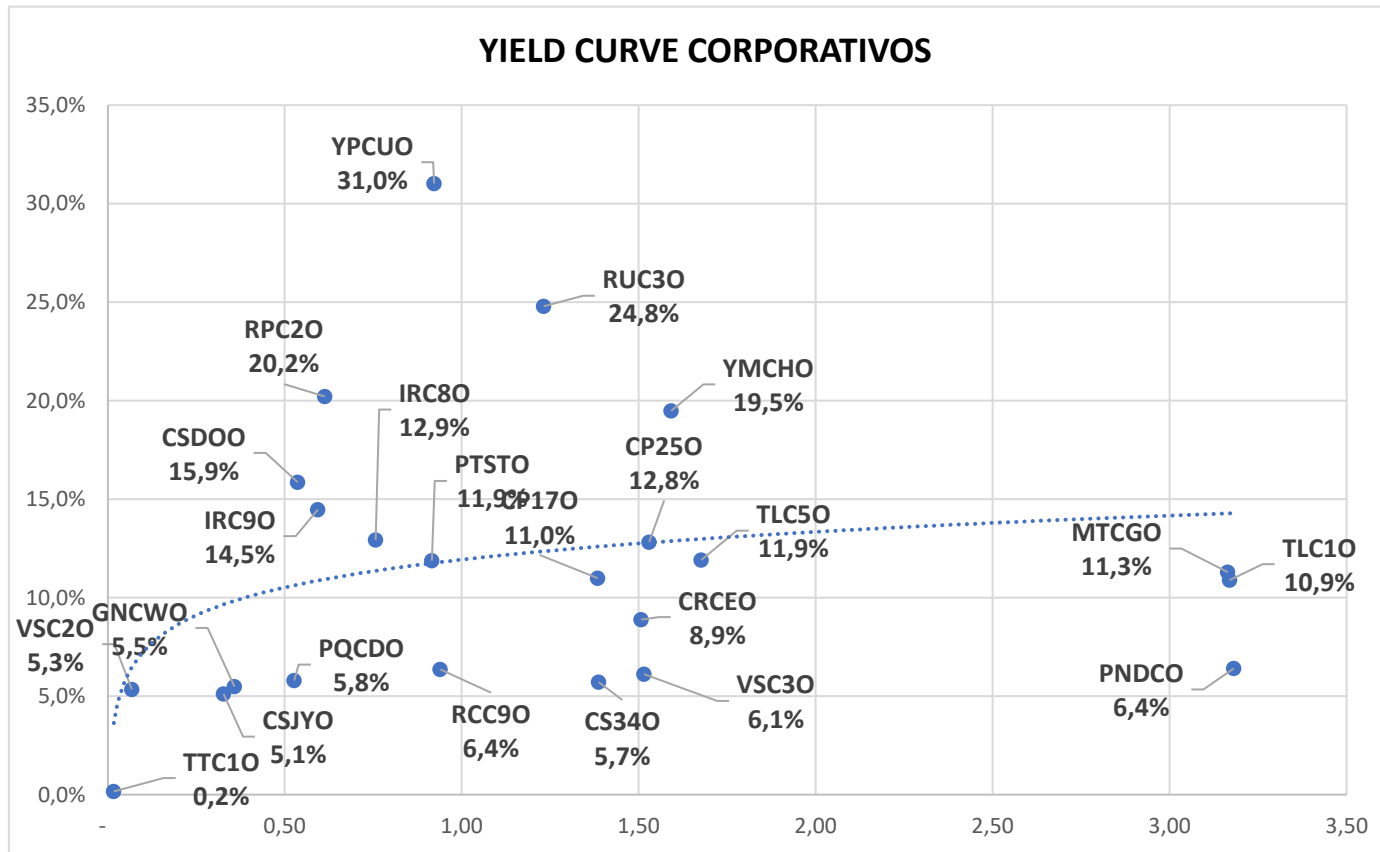

Pablo Repetto – Head of Research – research@aurum.com.ar

BOUCHARD 547 P 25, C.A.B.A, Argentina – TEL: +54 11 5219 1812 – ARGENTINA

viernes, 8 de julio de 2022



ACCIONES MERVAL					
Especie	Mínimo	Máximo	Último	Día anterior	Variaciones Día
ALUA	95,0	105,3	104,8	96,8	8,2%
BBAR	213,8	242,0	226,3	222,7	1,6%
BMA	328,3	348,4	337,5	337,1	0,1%
BYMA	173,0	195,0	186,0	172,8	7,7%
CEPU	89,2	97,2	95,9	93,0	3,1%
COME	12,8	13,7	13,7	13,1	4,2%
CRES	137,0	143,5	141,0	139,9	0,8%
CVH	693,5	739,5	739,0	714,0	3,5%
EDN	60,4	64,0	64,0	60,4	6,0%
GFVA	0,0	0,0	0,0	0,0	0,0%
GGAL	194,0	203,0	199,5	196,6	1,5%
HARG	159,0	171,5	170,0	165,8	2,6%
LOMA	262,5	290,0	287,0	283,1	1,4%
MIRG	3351,0	3600,0	3525,0	3348,5	5,3%
PAMP	239,9	256,5	256,5	246,5	4,1%
SUPV	77,0	83,0	81,1	79,4	2,1%
TECO2	249,5	263,0	258,5	255,5	1,2%
TGNO4	86,6	92,0	91,0	86,7	5,0%
TGSU2	298,7	312,0	312,0	305,6	2,1%
TRAN	59,0	64,4	62,9	60,7	3,6%
TXAR	130,0	149,0	145,3	133,8	8,6%
VALO	45,2	46,8	46,2	45,7	1,2%
YFPD	916,8	955,0	946,0	926,5	2,1%

ADRs					
Ticker	Valor actual	% 1D	% 5D	% 1M	% YTD
CRESY US	4,67	-1,89%	-7,54%	-7,34%	-1,06%
BBAR US	2,38	3,48%	-1,26%	-0,42%	-24,44%
BMA US	11,43	0,88%	1,43%	2,05%	-15,15%
PAM US	20,96	0,53%	2,54%	2,34%	-0,71%
GGAL US	6,68	-0,15%	-3,91%	-3,33%	-27,16%
AGRO US	7,94	-0,25%	-6,09%	-6,15%	3,39%
CEPU US	3,12	-1,58%	1,63%	1,63%	-0,32%
YPF US	3,17	1,60%	-3,53%	-2,76%	-17,02%
TEO US	4,30	-1,15%	-5,05%	-5,49%	-9,84%
SUPV US	1,37	3,79%	0,37%	0,74%	-29,74%
DESP US	7,95	-3,05%	-1,73%	-1,85%	-18,79%
LOMA US	4,70	6,37%	-8,07%	-7,48%	-29,54%
EDN US	4,24	3,97%	-2,75%	-2,75%	-20,00%
IRS US	3,45	-1,15%	-4,17%	-4,17%	-19,01%
GLOB US	187,95	1,70%	7,60%	8,02%	-40,16%
TGS US	5,04	-1,95%	-1,46%	-1,95%	13,51%
MELI US	708,63	-1,80%	11,22%	11,27%	-47,45%
CVHSY US	2,30	0,00%	-11,20%	-11,20%	-26,98%

Pablo Repetto - Head of Research - research@aurum.com.ar

BOUCHARD 547 P 25, C.A.B.A, Argentina - TEL: +54 11 5219 1812 - ARGENTINA