

Cierre del día

BONOS SOBERANOS EN DÓLARES: COTIZACIÓN EN PESOS

ISIN	Especie	Ley	Vto	Mínimo	Máximo	Último	Día anterior	Variaciones	TIR	DM	Current yield*
ARARGE3209Y4	AL29	Arg	09/07/29	5570,0	5795,0	5785,0	5700,0	1,49%	43,6%	2,74	4,6%
ARARGE3209S6	AL30	Arg	09/07/30	5280,5	5485,0	5470,0	5355,0	2,14%	42,6%	2,84	2,5%
ARARGE3209T4	AL35	Arg	09/07/35	5250,0	5470,0	5465,0	5389,0	1,41%	27,4%	5,11	6,4%
ARARGE3209U2	AE38	Arg	09/01/38	6700,0	7050,0	7000,0	6950,0	0,71%	27,7%	4,20	11,1%
ARARGE3209V0	AL41	Arg	09/07/41	6850,0	7200,0	7120,0	6998,0	1,74%	22,7%	5,13	11,2%
US040114HX11	GD29	NY	09/07/29	6050,0	6225,0	6225,0	6165,0	0,97%	41,7%	2,69	4,2%
US040114HS26	GD30	NY	09/07/30	5910,5	6212,5	6185,0	6091,0	1,54%	40,2%	2,82	2,2%
US040114HT09	GD35	NY	09/07/35	5650,0	6000,0	5840,0	5900,0	-1,01%	27,0%	5,04	6,1%
US040114HU71	GD38	NY	09/01/38	7700,0	7900,0	7900,0	7750,0	1,93%	26,4%	4,23	10,1%
US040114HV54	GD41	NY	09/07/41	7250,0	7500,0	7300,0	7360,0	-0,81%	23,0%	4,95	11,0%
US040114HW38	GD46	NY	09/07/46	6090,0	6300,0	6110,0	6090,0	0,32%	28,2%	4,48	5,7%

Pablo Repetto – Head of Research – research@aurum.com.ar

BOUCHARD 547 P 25, C.A.B.A, Argentina – TEL: +54 11 5219 1812 – ARGENTINA



BONOS SOBERANOS EN DÓLARES: COTIZACIÓN EN USD CABLE (C) Y MEP (D)

ISIN	Especie	Ley	Vto	Mínimo	Máximo	Último	Día anterior	Variaciones	TIR	DM	Current yield*
ARARGE3209Y4	AL29D	Arg	09/07/29	20,6	22,5	21,6	23,0	-6,00%	43,7%	2,74	4,6%
ARARGE3209S6	AL30D	Arg	09/07/30	19,3	20,7	20,2	21,6	-6,34%	42,8%	2,84	2,5%
ARARGE3209T4	AL35D	Arg	09/07/35	19,8	20,5	20,3	21,8	-6,89%	27,7%	5,07	6,5%
ARARGE3209U2	AE38D	Arg	09/01/38	25,0	27,0	26,1	27,7	-5,91%	28,0%	4,16	11,3%
ARARGE3209V0	AL41D	Arg	09/07/41	25,0	28,0	26,9	28,0	-3,92%	22,7%	5,13	11,2%
US040114HX11	GD29D	NY	09/07/29	24,0	24,9	24,0	24,9	-3,42%	41,7%	2,69	4,2%
US040114HS26	GD30D	NY	09/07/30	21,9	23,7	22,7	24,6	-7,57%	40,5%	2,81	2,2%
US040114HT09	GD35D	NY	09/07/35	20,9	22,4	21,7	23,6	-8,06%	27,0%	5,04	6,1%
US040114HU71	GD38D	NY	09/01/38	29,0	29,0	29,0	31,3	-7,25%	26,4%	4,23	10,1%
US040114HV54	GD41D	NY	09/07/41	27,0	27,2	27,2	29,4	-7,48%	23,0%	4,95	11,0%
US040114HW38	GD46D	NY	09/07/46	22,9	22,9	22,9	24,6	-7,06%	28,2%	4,48	5,7%
US040114HX11	GD29C	NY	09/07/29	0,0	0,0	22,1	24,4	-9,43%	42,8%	2,76	4,5%
US040114HS26	GD30C	NY	09/07/30	21,1	24,0	22,0	24,2	-8,90%	39,9%	2,94	2,3%
US040114HT09	GD35C	NY	09/07/35	20,0	20,0	20,0	23,0	-13,04%	27,9%	5,04	6,6%
US040114HU71	GD38C	NY	09/01/38	0,0	0,0	28,1	30,7	-8,60%	26,3%	4,35	10,5%
US040114HV54	GD41C	NY	09/07/41	0,0	0,0	27,2	29,4	-7,48%	22,4%	5,17	11,0%
US040114HW38	GD46C	NY	09/07/46	0,0	0,0	22,9	24,6	-7,06%	27,3%	4,69	5,7%

* En base a dos próximos cupones

Bonos en base a BYMA

VALOR DÓLAR IMPLÍCITO	Último	Día anterior	Variaciones Día
VALOR DÓLAR CABLE GD30	281,18	252,22	11,48%
VALOR DÓLAR MEP GD 30	272,39	247,90	9,88%
VALOR CANJE	3,2%	1,7%	1,49%

Pablo Repetto – Head of Research – research@aurum.com.ar

BOUCHARD 547 P 25, C.A.B.A, Argentina – TEL: +54 11 5219 1812 – ARGENTINA

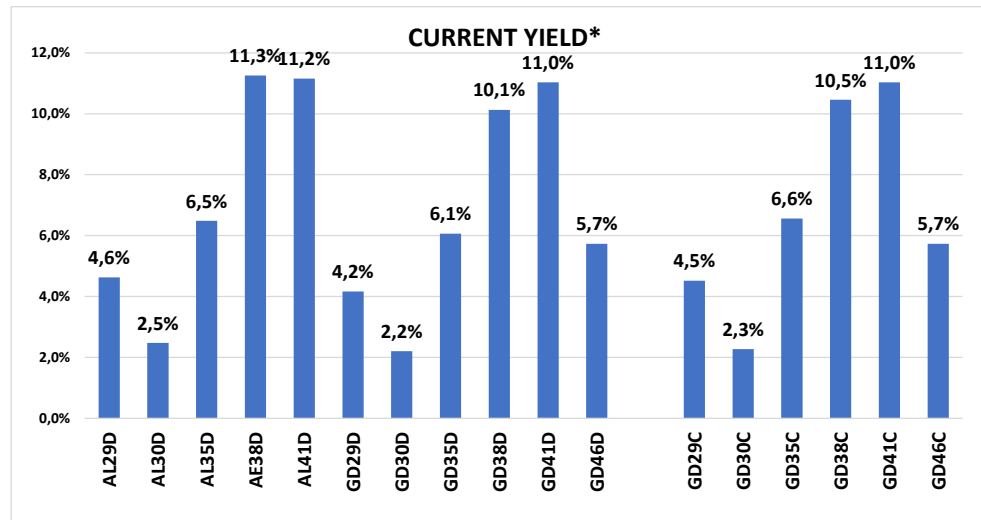
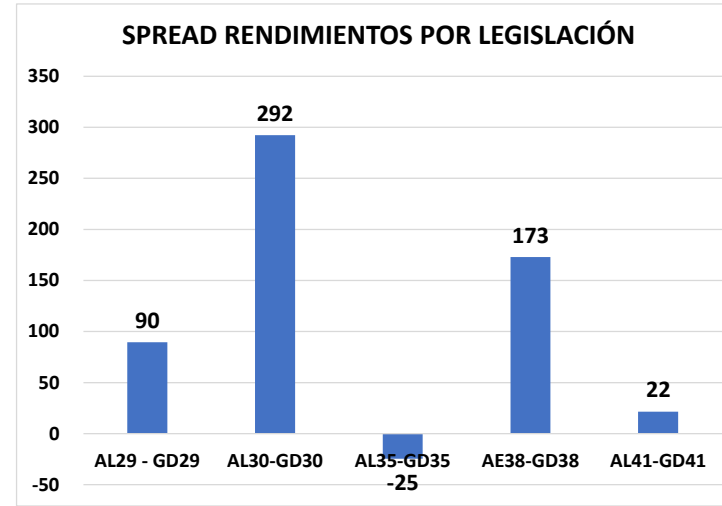
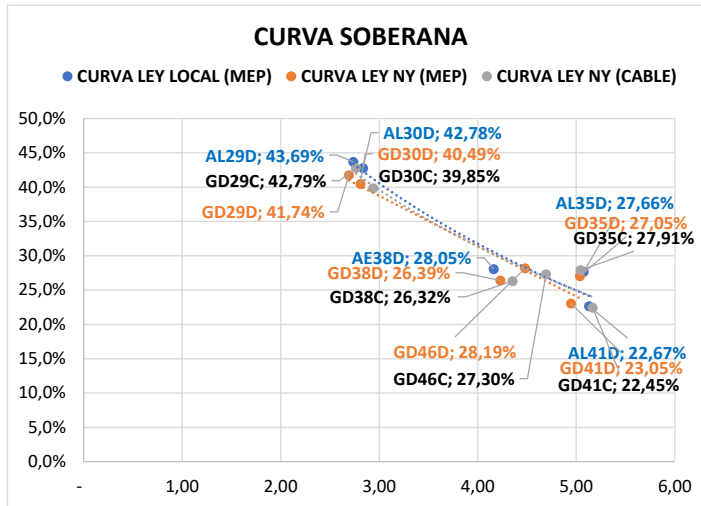

Pablo Repetto - Head of Research - research@aurum.com.ar

BOUCHARD 547 P 25, C.A.B.A, Argentina - TEL: +54 11 5219 1812 - ARGENTINA

ISIN	Especie	Vto	Tasa	Último	Día anterior	Variación diaria	Volumen operado (VN)
BONOS SOBERANOS EN \$ AJUSTABLES POR CER							
ARARGE3209H9	T2X2	20/9/2022	CER + 1,3%	239,00	240,30	-0,54%	184.922.569
ARARGE4505O5	TC23	6/3/2023	CER + 4%	563,00	573,00	-1,74%	587.255
ARARGE3208T6	TX23	25/3/2023	CER + 1,4%	237,00	239,50	-1,04%	692.440.696
ARARGE3209Z1	T2X3	13/8/2023	CER + 1,45%	194,00	204,40	-5,08%	797.065.473
ARARGE3208U4	TX24	25/3/2024	CER + 1,5%	201,35	201,60	-0,12%	249.324.784
ARARGE320AI3	T2X4	26/7/2024	CER + 1,55%	133,40	133,55	-0,11%	849.252.499
ARARGE4505U2	TC25P	27/4/2025	CER + 4%	492,00	495,00	-0,60%	765
ARARGE03B291	PR13	15/3/2024	CER + 2%	745,00	749,00	-0,53%	997.023
ARARGE3209W8	TX26	9/11/2026	CER + 2%	144,40	149,50	-3,41%	135.056.728
ARARGE3209X6	TX28	9/11/2028	CER + 2,25%	139,50	143,40	-2,71%	97.825.464
ARARGE03E121	DICP	31/12/2033	CER + Step-up	3.145,00	3.340,00	-5,83%	2.177.422
ARARGE03E105	PARP	31/12/2038	CER + Step-up	1.419,00	1.490,00	-4,76%	487.194
ARARGE03E139	CUAP	31/12/2045	CER + 3,31%	2.000,00	2.050,00	-2,43%	7.144
BONOS SOBERANOS EN \$ BADLAR							
ARARGE03G621	PR15	4/10/2022	Badlar	22,49	22,50	-0,04%	144.032.216
ARARGE320AF9	TB23p	6/2/2023	Badlar+525bps	105,00	108,20	-2,95%	1.438.275
ARARGE320C26	TB24	18/4/2024	Badlar+500bps	0,00	106,00	0,00%	0
BONOS SOBERANOS EN \$ TASA FIJA							
ARARGE4502J2	TO23	17/10/2023	16,0%	60,30	62,40	-3,36%	16.967.548
ARARGE4502K0	TO26	17/10/2026	15,5%	32,60	33,70	-3,26%	6.356.051
BONOS SOBERANOS DÓLAR LINKED							
ARARGE320AU8	T2V2	30/11/2022	0,2%	13.275,00	12.980,00	2,27%	7.118.368
ARARGE320B27	TV23	28/4/2023	0,3%	12.875,00	12.600,00	2,18%	3.419.482
ARARGE320C18	TV24	30/4/2024	0,4%	10.950,00	10.950,00	0,00%	2.394.222

Pablo Repetto – Head of Research – research@aurum.com.ar

BOUCHARD 547 P 25, C.A.B.A, Argentina – TEL: +54 11 5219 1812 – ARGENTINA

LETRAS EN PESOS

Especie	Vto	Último	Dia anterior	Variación diaria	Volumen operado (VN)
LECER					
X29L2	29/07/2022	154,50	153,90	0,38%	269.279.910
X16G2	16/08/2022	136,85	136,90	-0,03%	563.559.843
X21O2	21/10/2022	131,20	131,90	-0,53%	436.867.908
X16D2	16/12/2022	121,00	121,60	-0,49%	371.579.229
X20E3	20/01/2023	124,25	124,70	-0,36%	593.047.437
X17F3	17/02/2023	118,40	118,75	-0,29%	370.327.976
X21A3	21/04/2023	111,39	111,75	-0,32%	482.986.070
X19Y3	19/05/2023	105,40	105,50	-0,09%	447.327.187
LEDES					
S29L2	29/07/22	96,87	96,54	0,34%	1.132.759.847
S30S2	30/09/22	87,75	88,03	-0,31%	35.278.382
S31G2	31/08/22	92,18	92,14	0,04%	247.516.297
S31O2	31/10/22	84,70	84,50	0,23%	3.250.226
LEPASE					
SG162	LEPASE 16/08	113,05	113,75	-0,61%	102.903.510

Pablo Repetto – Head of Research – research@aurum.com.ar

BOUCHARD 547 P 25, C.A.B.A, Argentina – TEL: +54 11 5219 1812 – ARGENTINA

OPCIONES DE CORTO PLAZO FCI					
Ticker	Valor actual	% 1D	% 5D	% 1M	TNA ULTIMO MES
FCI QUINQUELA MM	7.069,6	0,3%	1,2%	3,4%	40,9%
FCI QUINQUELA AHORRO	43.723,8	0,4%	1,0%	2,5%	29,9%
FCI ZOFINGEN PESOS 24 HS	5.487,2		0,2%	0,8%	9,8%
FCI ZOFINGEN PYME	6.629,7		1,1%	3,0%	36,9%
FCI INDUSTRIAL MM	6.684,7	0,3%	1,2%	3,4%	41,0%
FCI INDUSTRIAL RENTA PLUS 24 HS	12.555,3	0,3%	0,6%	0,4%	5,2%
FCI INDUSTRIAL RENTA CAPITAL 24 HS	7.720,6	0,3%	1,5%	3,2%	39,0%
FCI INDUSTRIAL RENTA CRECIMIENTO 24 HS	14.935,1	0,2%	1,0%	3,1%	37,4%

LEGER					
Ticker	Vencimiento	Valor actual	YTM (CER +)	% 1D	% en el mes
X29L2	29-07-22	154,5	-10,06%	0,38%	2,38%
X16G2	16-08-22	136,9	1,42%	-0,03%	2,09%
X21O2	21-10-22	131,2	2,96%	-0,53%	2,31%
X16D2	16-12-22	121,0	3,43%	-0,49%	0,97%
X20E3	20-01-23	124,3	3,33%	-0,36%	0,52%
X17F3	17-02-23	118,4	7,00%	-0,29%	-0,52%
X21A3	21-04-23	111,4	8,62%	-0,32%	-7,44%
X19Y3	19-05-23	105,4	9,42%	-0,09%	

LEDES					
Ticker	Vencimiento	Valor actual	YTM	% 1D	% 1M
S29L2	29-07-22	96,87	65,6%	0,2%	
S31G2	31-08-22	92,18	70,0%	0,0%	
S30S2	30-09-22	87,75	74,1%	0,5%	
S31O2	31-10-22	84,70	67,9%	-0,5%	0,6%

LEPASE					
Ticker	Vencimiento	Valor actual	YTM	% 1D	% 1M
SG162	16-08-22	112,5		0,7%	0,2%

Pablo Repetto – Head of Research – research@aurum.com.ar

BOUCHARD 547 P 25, C.A.B.A, Argentina – TEL: +54 11 5219 1812 – ARGENTINA



BONOS PROVINCIALES EN DÓLARES

ISIN	Especie	Ticker	Vto	Tasa	Precio Clean Ext	Variaciones			TIR	DM	Ultima operación
						Diaria	Mes	En el año			
XS2385150334	Buenos Aires 2037 A	BA37D	01/09/37	3,90%	31,43	1,6%	-19,8%	-26,7%	22,0%	5,15	17:59:52
XS2385151738	Buenos Aires 2037 B	BB37D	01/09/37	2,50%	28,58	0,0%	-15,9%	-22,5%	21,7%	5,45	28/6/2022
XS2385150847	Buenos Aires 2037 C	BC37D	01/09/37	2,00%	26,05	0,3%	-	-21,1%	21,7%	5,60	17:59:52
XS1422866456	BUEAIR27	CABA27	01/06/27	7,50%	84,32	-0,8%	-6,7%	-6,6%	11,8%	3,13	11:09:06
USP2389CAA10	Chaco 2028	CHACO28	18/02/28	Step-up	55,83	-0,1%	-0,6%	-7,6%	27,6%	2,48	17:59:58
USP25619AA84	Chubut 2023	CHUBUT23	19/05/23	8,88%	94,34	-0,1%	-0,6%	-3,5%	16,0%	0,45	15:00:00
USP25619AB67	Chubut 2030	CHUBUT30	26/07/30	Step-up	77,87	-3,4%	-5,7%	-2,6%	12,1%	2,49	17:59:58
US74408DAC83	Córdoba 2025	PDCAR25	10/12/25	Step-up	78,33	0,0%	-3,7%	3,8%	19,9%	1,76	27/6/2022
ARPCDB320099	Córdoba 2026	CO26	27/10/26	7,13%	52,87	0,7%	0,7%	-5,8%	8,8%	2,05	17:59:52
US74408DAD66	Córdoba 2027	PDCAR27	01/06/27	Step-up	65,67	0,4%	-	2,8%	19,5%	3,16	15:00:00
US74408DAE40	Córdoba 2029	PDCAR29	01/02/29	Step-up	65,16	-0,1%	-	9,5%	16,4%	4,13	24/6/2022
USP37341AA50	Entre Ríos 2028	ENTRIO28	08/08/28	Step-up	66,11	0,1%	-5,1%	-5,7%	23,0%	2,39	17:59:58
XS1686882298	Jujuy 2027	JUS27	20/03/27	Step-up	66,56	0,1%	-1,0%	-1,5%	19,6%	1,80	17:59:59
USP6S52BAA07	La Rioja 2028	LARIOJA28	24/02/28	Step-up	61,28	0,1%	-0,3%	-3,5%	18,8%	2,70	17:59:58
USP6480JAH07	Mendoza 2029	PMN29	19/03/29	Step-up	62,54	-0,3%	-11,9%	-7,1%	21,6%	2,52	17:59:52
USP7169GAA78	NQN30 Uns	TIDENEU	27/04/30	Step-up	57,55	-0,2%	-11,0%	-2,6%	16,5%	3,16	18:00:00
USP71695AC75	NQN30 Sec	TICADE	12/05/30	Step-up	88,66	-0,2%	-4,1%	-4,6%	10,8%	2,99	17:59:52
USP7920RCL70	Río Negro 2028	PRN28	10/03/28	Step-up	62,10	0,3%	-0,8%	-6,5%	23,0%	2,62	17:59:52
USP8388TAB00	Salta 2027	SA27	01/12/27	Step-up	67,90	0,2%	-	-5,1%	22,6%	2,50	13:37:03
USP84641AC65	Santa Fé 2023	STAFE23	23/03/23	7,00%	95,45	0,0%	-1,7%	1,6%	13,9%	0,65	28/6/2022
USP84641AB82	Santa Fé 2027	STAFE27	01/11/27	6,90%	75,43	-0,4%	-2,9%	-2,1%	13,5%	3,34	17:59:50
USP91528AA03	Tierra del Fuego 27	TFU27	17/04/27	8,95%	84,74	-0,0%	-5,1%	-2,1%	13,3%	1,94	17:59:59

Fuente Bloomberg. Precios Clean

Pablo Repetto - Head of Research - research@aurum.com.ar

BOUCHARD 547 P 25, C.A.B.A, Argentina - TEL: +54 11 5219 1812 - ARGENTINA

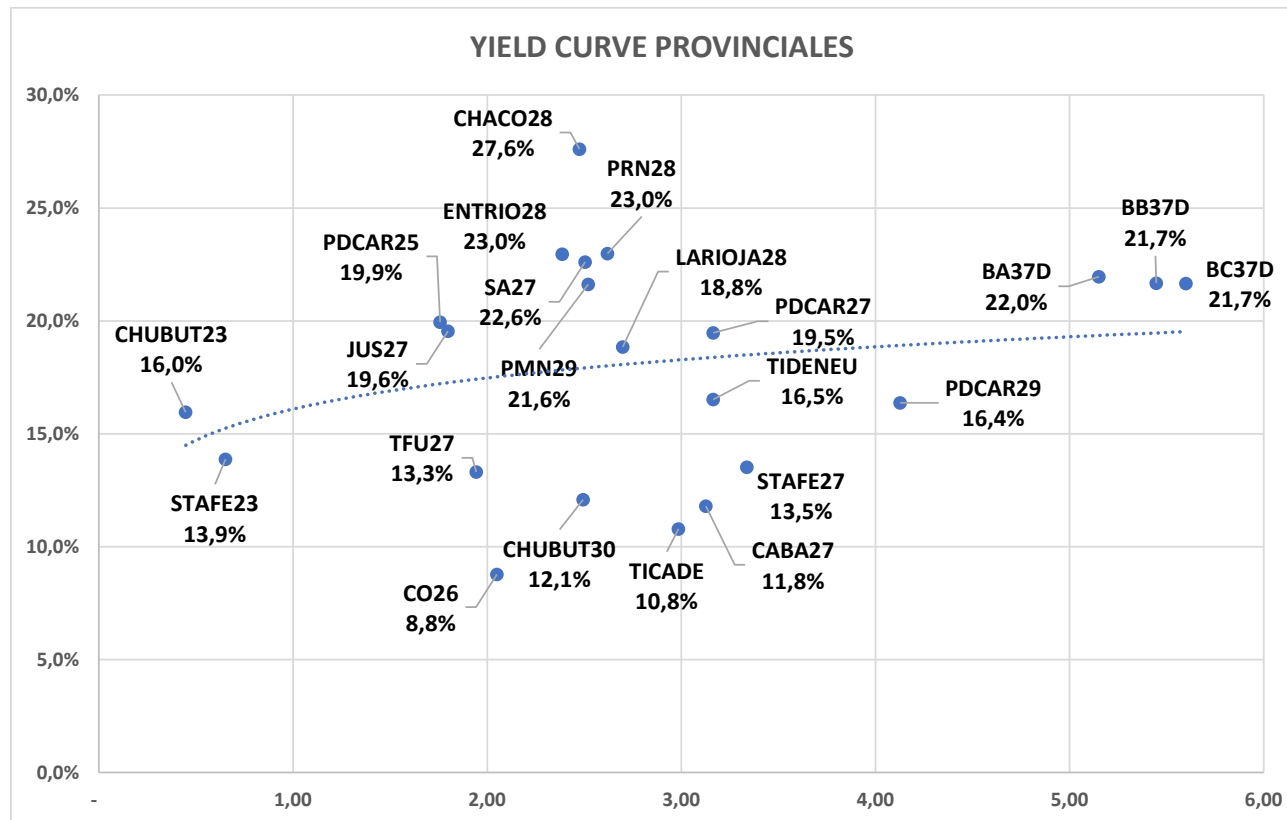

Pablo Repetto – Head of Research – research@aurum.com.ar

BOUCHARD 547 P 25, C.A.B.A, Argentina – TEL: +54 11 5219 1812 – ARGENTINA



BONOS CORPORATIVOS EN DÓLARES

ISIN	Ticker	Emisor	Industria	Tasa	Vencimiento	Ley	Pago	Precio Clean Ext	Variaciones			TIR	DM	Ultima operación
									Diaria	Mes	En el año			
US03965PAC59	RCC90	Arcor	Alimentos Y Bebidas	6,0%	6/7/2023	NY	CCL	99,99	-0,0%	0,8%	0,8%	6,0%	0,96	14:59:37
USP6460MAK01	MTCGO	Mastellone	Alimentos Y Bebidas	11,0%	30/6/2026	NY	CCL	100,84	0,4%	-0,0%	0,7%	10,7%	2,52	14:59:37
ARCELU5600B0	CRCEO	Celulosa	Celulosa Y Papel	10,0%	4/6/2025	Arg	MEP	104,12	-0,4%	-0,6%	-3,2%	8,7%	1,53	15:00:00
AREMGA5600H8	GNCWO	Genneia	Electricidad	12,0%	24/11/2022	Arg	CCL	102,59	0,3%			5,2%	0,38	15:00:00
ARMSUE560067	RUC30	MSU	Electricidad	7,4%	21/12/2023	Arg	MEP	83,45	0,5%	-3,2%		21,1%	1,27	15:00:00
AROILG560025	VSC2O	Vista	Petróleo & Gas	8,5%	7/8/2022	Arg	MEP	101,65	0,0%	0,2%	-1,7%	5,5%	0,09	15:00:00
USP90187AE86	TTC1O	Tecpetrol	Petróleo & Gas	4,9%	12/12/2022	NY	CCL	100,93	-0,9%	0,1%	0,4%	2,6%	0,01	14:59:37
ARPETQ5600A5	PQCDO	PCR	Petróleo & Gas	9,0%	29/1/2023	Arg	CCL	101,93	-0,1%	-0,5%	2,4%	5,5%	0,55	15:00:00
USP7873PAE62	PTSTO	Pampa	Petróleo & Gas	7,4%	21/7/2023	NY	CCL	97,80	0,1%	-1,4%	0,1%	9,6%	0,94	14:59:37
AROILG560033	VSC3O	Vista	Petróleo & Gas	3,5%	21/2/2024	Arg	CCL	95,96	0,3%	#¡VALOR!	-0,5%	6,1%	1,53	15:00:00
ARCGC05600Q5	CP25O	CGC	Petróleo & Gas	3,3%	25/2/2024	Arg	MEP	88,15	-0,5%	-2,9%		11,2%	1,55	15:00:00
USP989MJAY76	YPCUO	YPF	Petróleo & Gas	8,8%	4/4/2024	NY	CCL	82,06	0,1%	-8,5%	-5,6%	21,6%	1,03	14:59:37
USP3063DAB84	CP17O	CGC	Petróleo & Gas	9,5%	8/3/2025	NY	CCL	98,51	0,2%	-2,1%	0,2%	10,1%	1,42	14:59:37
USP989MJBR17	YMCHO	YPF	Petróleo & Gas	4,0%	12/2/2026	NY	CCL	79,13	1,1%	-9,8%	-1,3%	15,9%	1,69	14:59:37
USE7S78BAB82	PNDCO	PAE	Petróleo & Gas	9,1%	30/4/2027	NY	CCL	110,77	-0,0%			6,5%	3,20	14:59:37
ARCRES560016	CSJYO	Cresud	Real Estate	9,0%	12/11/2022	Arg	MEP	101,36	-0,0%			5,1%	0,35	15:00:00
ARCRES560064	CSDOO	Cresud	Real Estate	6,5%	16/2/2023	Arg	MEP	94,16	0,0%	-2,7%	6,4%	16,9%	0,55	15:00:00
ARIRSA5600G5	IRC9O	IRSA	Real Estate	10,0%	1/3/2023	Arg	CCL	97,33	0,1%			14,3%	0,61	15:00:00
USP5880UAB63	RPC2O	IRCP	Real Estate	8,8%	23/3/2023	NY	CCL	93,74	-0,2%	-1,9%	-2,3%	18,4%	0,63	14:59:37
ARIRSA5600F7	IRC8O	IRSA	Real Estate	10,0%	12/11/2023	Arg	MEP	96,47	0,0%			12,9%	0,78	15:00:00
ARCRES5600R7	CS34O	Cresud	Real Estate	7,0%	30/6/2024	Arg	CCL	102,46	-0,0%	-1,4%		5,7%	1,41	15:00:00
USP9028NAZ44	TLC5O	Telecom	Telecomunicaciones	8,5%	6/8/2025	NY	CCL	94,57	0,3%	-2,5%	-3,2%	10,6%	1,73	14:59:07
USP9028NAV30	TLC1O	Telecom	Telecomunicaciones	8,0%	18/7/2026	NY	CCL	94,06	0,3%	-2,2%	-1,4%	9,8%	3,22	14:59:37

Fuente: Bloomberg. Precios clean

Pablo Repetto – Head of Research – research@aurum.com.ar

BOUCHARD 547 P 25, C.A.B.A, Argentina – TEL: +54 11 5219 1812 – ARGENTINA

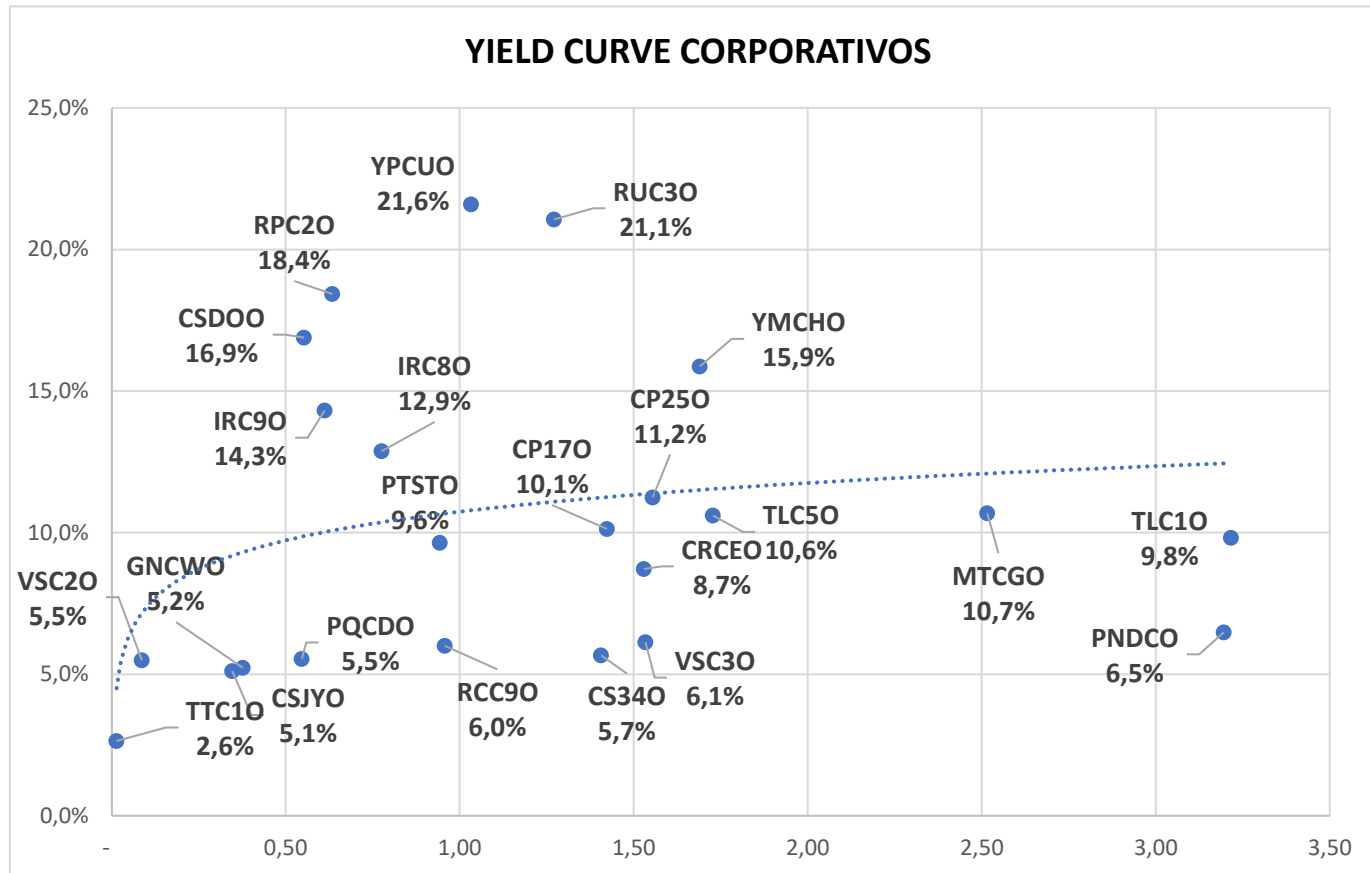

Pablo Repetto – Head of Research – research@aurum.com.ar

BOUCHARD 547 P 25, C.A.B.A, Argentina – TEL: +54 11 5219 1812 – ARGENTINA



ACCIONES MERVAL					
Especie	Mínimo	Máximo	Último	Día anterior	Variaciones
					Día
ALUA	82,0	86,9	86,8	85,0	2,1%
BBAR	184,8	195,0	185,3	192,0	-3,5%
BMA	279,0	289,0	281,5	293,9	-4,2%
BYMA	1210,0	1319,0	1316,0	1253,0	5,0%
CEPU	72,0	76,0	74,5	76,4	-2,5%
COME	10,8	11,9	11,8	11,5	2,2%
CRES	119,1	125,0	123,0	126,6	-2,8%
CVH	623,0	649,0	631,5	649,0	-2,7%
EDN	52,2	55,2	55,0	55,2	-0,4%
GFVA	0,0	0,0	0,0	0,0	0,0%
GGAL	174,6	182,0	176,0	181,9	-3,2%
HARG	138,3	150,0	150,0	148,0	1,4%
LOMA	246,0	260,0	252,5	261,7	-3,5%
MIRG	3000,0	3097,0	3060,0	3137,5	-2,5%
PAMP	205,0	220,0	216,1	216,8	-0,3%
SUPV	66,5	73,1	71,0	73,5	-3,4%
TECO2	221,2	238,0	236,0	234,6	0,6%
TGNO4	76,0	82,8	80,0	84,1	-4,9%
TGSU2	254,0	266,0	258,6	266,2	-2,9%
TRAN	50,1	54,0	52,0	54,2	-4,1%
TXAR	115,0	120,0	119,3	118,8	0,4%
VALO	37,1	38,8	38,6	37,9	1,8%
YPDF	810,0	849,0	835,0	846,0	-1,3%

ADRs					
Ticker	Valor actual	%1D	%5D	%1M	%YTD
CRESY US	5,01	-0,60%	-3,47%	-0,60%	6,14%
BBAR US	2,45	2,51%	-0,81%	2,51%	-22,22%
BMA US	11,63	3,84%	1,84%	3,84%	-13,67%
PAM US	21,36	4,30%	8,26%	4,30%	1,18%
GGAL US	7,16	3,62%	0,14%	3,62%	-21,93%
AGRO US	8,33	-1,54%	-3,70%	-1,54%	8,46%
CEPU US	3,08	0,33%	0,33%	0,33%	-1,60%
YPF US	3,32	1,84%	3,11%	1,84%	-13,09%
TEO US	4,71	3,52%	2,84%	3,52%	-1,24%
SUPV US	1,40	2,94%	-0,71%	2,94%	-28,21%
DESP US	8,23	1,60%	-2,83%	1,60%	-15,93%
LOMA US	5,19	2,17%	1,57%	2,17%	-22,19%
EDN US	4,30	-1,38%	-7,73%	-1,38%	-18,87%
IRS US	3,66	1,67%	2,81%	1,67%	-14,08%
GLOB US	175,93	1,11%	-10,80%	1,11%	-43,99%
TGS US	5,22	1,56%	1,75%	1,56%	17,57%
MELI US	659,95	3,62%	-10,75%	3,62%	-51,06%
CVHSY US	2,59	-0,38%	-0,38%	0,00%	-17,78%

Pablo Repetto – Head of Research – research@aurum.com.ar

BOUCHARD 547 P 25, C.A.B.A, Argentina – TEL: +54 11 5219 1812 – ARGENTINA