

Cierre del día

BONOS SOBERANOS EN DÓLARES: COTIZACIÓN EN PESOS

ISIN	Especie	Ley	Vto	Mínimo	Máximo	Último	Día anterior	Variaciones	TIR	DM	Current yield*
ARARGE3209Y4	AL29	Arg	09/07/29	5070,0	5392,5	5390,0	5190,0	3,85%	43,0%	2,76	4,5%
ARARGE3209S6	AL30	Arg	09/07/30	4785,5	5170,0	5090,0	4883,0	4,23%	41,7%	2,87	2,4%
ARARGE3209T4	AL35	Arg	09/07/35	4760,0	5150,0	5099,0	4873,0	4,63%	26,6%	5,21	6,2%
ARARGE3209U2	AE38	Arg	09/01/38	6240,0	6490,0	6479,5	6250,0	3,67%	27,6%	4,22	11,0%
ARARGE3209V0	AL41	Arg	09/07/41	6121,0	6495,0	6395,0	6140,0	4,15%	23,1%	5,06	11,4%
US040114HX11	GD29	NY	09/07/29	5505,0	5650,0	5625,0	5595,0	0,53%	43,3%	2,66	4,4%
US040114HS26	GD30	NY	09/07/30	5350,0	5710,0	5700,0	5499,0	3,65%	39,2%	2,87	2,1%
US040114HT09	GD35	NY	09/07/35	5125,0	5600,0	5525,0	5268,0	4,87%	25,9%	5,20	5,7%
US040114HU71	GD38	NY	09/01/38	6900,0	7300,0	7149,0	7050,0	1,40%	26,2%	4,26	10,1%
US040114HV54	GD41	NY	09/07/41	6497,0	6800,0	6725,0	6490,0	3,62%	23,1%	4,95	11,1%
US040114HW38	GD46	NY	09/07/46	5350,0	5555,0	5555,0	5400,0	2,87%	28,0%	4,51	5,7%

Pablo Repetto – Head of Research – research@aurum.com.ar

BOUCHARD 547 P 25, C.A.B.A, Argentina – TEL: +54 11 5219 1812 – ARGENTINA



BONOS SOBERANOS EN DÓLARES: COTIZACIÓN EN USD CABLE (C) Y MEP (D)

ISIN	Especie	Ley	Vto	Mínimo	Máximo	Último	Día anterior	Variaciones	TIR	DM	Current yield*
ARARGE3209Y4	AL29D	Arg	09/07/29	20,7	22,0	22,0	21,9	0,59%	43,0%	2,76	4,5%
ARARGE3209S6	AL30D	Arg	09/07/30	19,6	21,2	20,9	20,2	3,11%	41,7%	2,87	2,4%
ARARGE3209T4	AL35D	Arg	09/07/35	19,9	21,3	21,3	20,6	3,59%	26,6%	5,21	6,2%
ARARGE3209U2	AE38D	Arg	09/01/38	25,6	27,0	26,7	26,8	-0,48%	27,6%	4,22	11,0%
ARARGE3209V0	AL41D	Arg	09/07/41	25,9	26,8	26,3	26,2	0,22%	23,1%	5,06	11,4%
US040114HX11	GD29D	NY	09/07/29	22,7	23,0	22,9	24,0	-4,58%	43,3%	2,66	4,4%
US040114HS26	GD30D	NY	09/07/30	22,0	23,7	23,5	22,8	3,07%	39,2%	2,87	2,1%
US040114HT09	GD35D	NY	09/07/35	21,2	23,0	22,9	21,8	5,28%	25,9%	5,20	5,7%
US040114HU71	GD38D	NY	09/01/38	28,8	29,1	29,1	29,5	-1,35%	26,2%	4,26	10,1%
US040114HV54	GD41D	NY	09/07/41	26,9	28,0	27,0	28,7	-5,75%	23,1%	4,95	11,1%
US040114HW38	GD46D	NY	09/07/46	23,0	23,2	23,0	23,2	-0,64%	28,0%	4,51	5,7%
US040114HX11	GD29C	NY	09/07/29	0,0	0,0	22,5	22,7	-1,01%	42,2%	2,78	4,4%
US040114HS26	GD30C	NY	09/07/30	21,6	23,2	22,8	22,3	2,05%	38,6%	2,98	2,2%
US040114HT09	GD35C	NY	09/07/35	22,0	22,0	22,0	22,0	0,00%	26,1%	5,28	6,0%
US040114HU71	GD38C	NY	09/01/38	0,0	0,0	28,3	29,0	-2,33%	26,2%	4,37	10,4%
US040114HV54	GD41C	NY	09/07/41	0,0	0,0	27,0	28,7	-5,76%	22,6%	5,14	11,1%
US040114HW38	GD46C	NY	09/07/46	0,0	0,0	23,0	23,2	-0,65%	27,2%	4,70	5,7%

* En base a dos próximos cupones

Bonos en base a BYMA

VALOR DÓLAR IMPLÍCITO	Último	Día anterior	Variaciones Día
VALOR DÓLAR CABLE GD30	250,00	246,15	1,56%
VALOR DÓLAR MEP GD 30	243,07	241,71	0,56%
VALOR CANJE	2,9%	1,8%	1,02%

Pablo Repetto – Head of Research – research@aurum.com.ar

BOUCHARD 547 P 25, C.A.B.A, Argentina – TEL: +54 11 5219 1812 – ARGENTINA

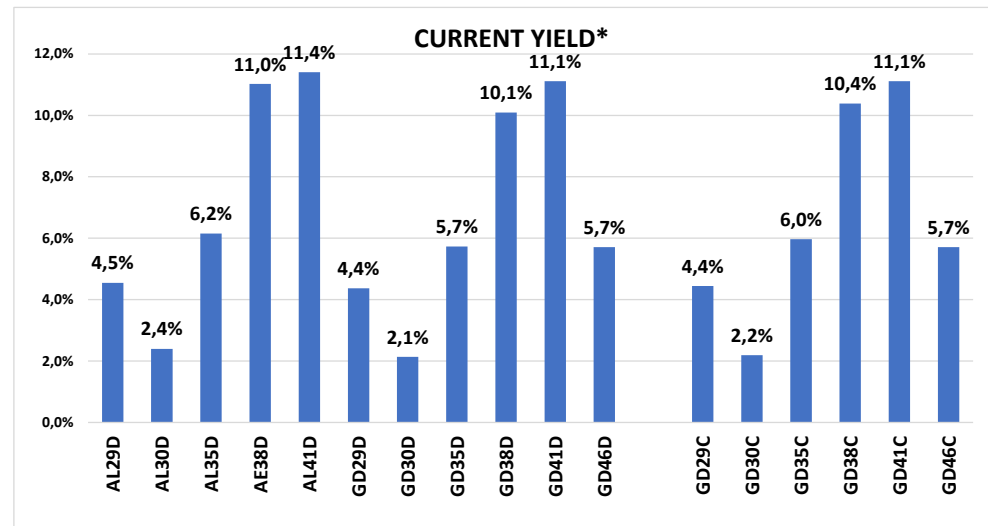
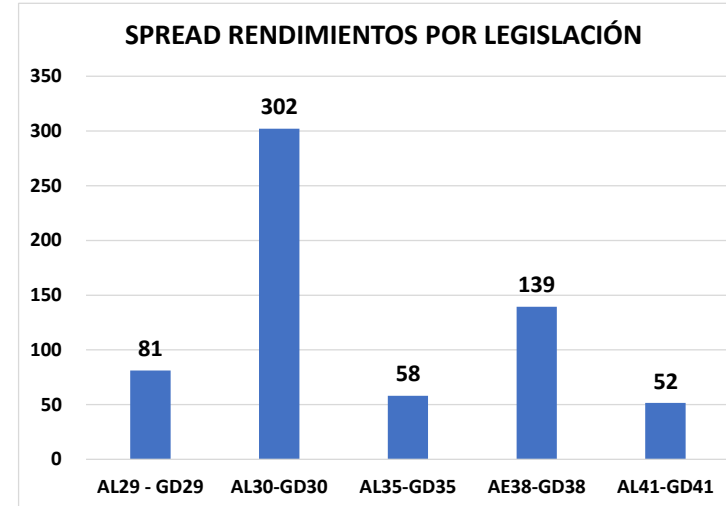
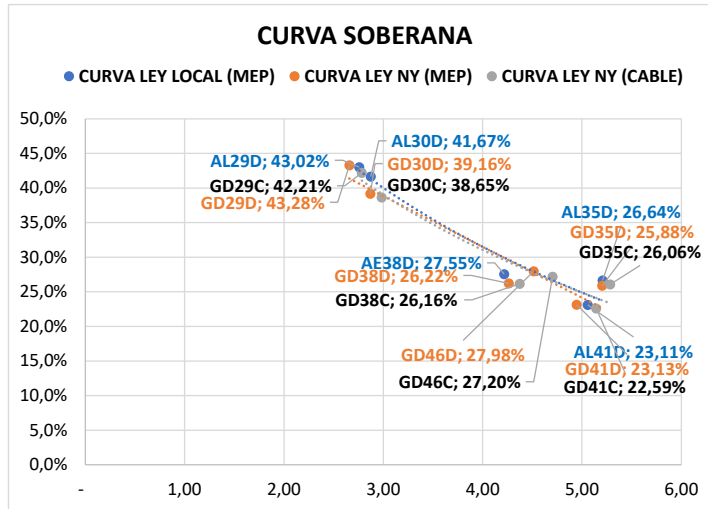

Pablo Repetto – Head of Research – research@aurum.com.ar

BOUCHARD 547 P 25, C.A.B.A, Argentina – TEL: +54 11 5219 1812 – ARGENTINA

martes, 28 de junio de 2022



ISIN	Especie	Vto	Tasa	Último	Dia anterior	Variación diaria	Volumen operado (VN)
BONOS SOBERANOS EN \$ AJUSTABLES POR CER							
ARARGE3209H9	T2X2	20/9/2022	CER + 1,3%	236,40	235,60	0,33%	419.040.344
ARARGE4505O5	TC23	6/3/2023	CER + 4%	558,80	553,00	1,04%	184.161
ARARGE3208T6	TX23	25/3/2023	CER + 1,4%	235,20	235,00	0,08%	276.347.131
ARARGE3209Z1	T2X3	13/8/2023	CER + 1,45%	201,15	201,20	-0,02%	261.489.100
ARARGE3208U4	TX24	25/3/2024	CER + 1,5%	198,75	198,25	0,25%	609.937.287
ARARGE320AI3	T2X4	26/7/2024	CER + 1,55%	131,40	130,30	0,84%	1.422.903.383
ARARGE4505U2	TC25P	27/4/2025	CER + 4%	495,00	497,00	-0,40%	7.017
ARARGE03B291	PR13	15/3/2024	CER + 2%	729,40	727,80	0,21%	692.700
ARARGE3209W8	TX26	9/11/2026	CER + 2%	139,70	140,45	-0,53%	421.164.103
ARARGE3209X6	TX28	9/11/2028	CER + 2,25%	135,50	137,15	-1,20%	8.874.861
ARARGE03E121	DICP	31/12/2033	CER + Step-up	3.378,00	3.343,18	1,04%	878.834
ARARGE03E105	PARP	31/12/2038	CER + Step-up	1.485,00	1.500,00	-1,00%	102.030
ARARGE03E139	CUAP	31/12/2045	CER + 3,31%	2.050,00	2.081,27	-1,50%	10.443
BONOS SOBERANOS EN \$ BADLAR							
ARARGE03G621	PR15	4/10/2022	Badlar	37,95	37,80	0,39%	17.611.850
ARARGE320AF9	TB23p	6/2/2023	Badlar+525bps	106,35	106,60	-0,23%	442.596
ARARGE320C26	TB24	18/4/2024	Badlar+500bps	100,75	101,75	-0,98%	5.879
BONOS SOBERANOS EN \$ TASA FIJA							
ARARGE4502J2	TO23	17/10/2023	16,0%	62,89	62,95	-0,09%	10.326.091
ARARGE4502K0	TO26	17/10/2026	15,5%	33,29	32,00	4,03%	11.336.920
BONOS SOBERANOS DÓLAR LINKED							
ARARGE320AU8	T2V2	30/11/2022	0,2%	12.390,00	12.325,00	0,52%	1.808.246
ARARGE320B27	TV23	28/4/2023	0,3%	11.980,00	11.960,00	0,16%	4.999.787
ARARGE320C18	TV24	30/4/2024	0,4%	10.560,00	10.575,00	-0,14%	908.714

Fuente BYMA

Pablo Repetto – Head of Research – research@aurum.com.ar

BOUCHARD 547 P 25, C.A.B.A, Argentina – TEL: +54 11 5219 1812 – ARGENTINA

LETRAS EN PESOS

Especie	Vto	Último	Dia anterior	Variación diaria	Volumen operado (VN)
LECER					
X30J2	30/06/2022	0,00	0,00	0,00%	0
X29L2	29/07/2022	152,75	151,75	0,65%	1.567.940.047
X16G2	16/08/2022	135,15	134,65	0,37%	1.459.122.745
X21O2	21/10/2022	129,50	129,20	0,23%	655.946.945
X16D2	16/12/2022	119,45	119,16	0,24%	537.749.941
X20E3	20/01/2023	123,00	122,76	0,19%	184.791.873
X17F3	17/02/2023	117,00	116,75	0,21%	901.371.369
X21A3	21/04/2023	110,00	109,65	0,31%	304.710.291
X19Y3	19/05/2023	104,03	103,75	0,26%	529.879.959
LEDES					
S29L2	29/07/22	95,90	95,70	0,20%	2.040.065.054
S30J2	30/06/22	0,00	0,00	0,00%	0
S30S2	30/09/22	87,85	87,40	0,51%	67.991.456
S31G2	31/08/22	91,25	91,25	0,00%	574.391.800
S31O2	31/10/22	83,50	83,95	-0,53%	3.255
LEPASE					
SG162	LEPASE 16/08	112,50	111,70	0,71%	2.501

Pablo Repetto – Head of Research – research@aurum.com.ar

BOUCHARD 547 P 25, C.A.B.A, Argentina – TEL: +54 11 5219 1812 – ARGENTINA

OPCIONES DE CORTO PLAZO FCI					
Ticker	Valor actual	% 1D	% 5D	% 1M	TNA ULTIMO MES
FCI QUINQUELA MM	7.069,6	0,3%	1,2%	3,4%	40,9%
FCI QUINQUELA AHORRO	43.723,8	0,4%	1,0%	2,5%	29,9%
FCI ZOFINGEN PESOS 24 HS	5.487,2		0,2%	0,8%	9,8%
FCI ZOFINGEN PYME	6.629,7		1,1%	3,0%	36,9%
FCI INDUSTRIAL MM	6.684,7	0,3%	1,2%	3,4%	41,0%
FCI INDUSTRIAL RENTA PLUS 24 HS	12.555,3	0,3%	0,6%	0,4%	5,2%
FCI INDUSTRIAL RENTA CAPITAL 24 HS	7.720,6	0,3%	1,5%	3,2%	39,0%
FCI INDUSTRIAL RENTA CRECIMIENTO 24 HS	14.935,1	0,2%	1,0%	3,1%	37,4%

LEGER					
Ticker	Vencimiento	Valor actual	YTM (CER +)	% 1D	% en el mes
X29L2	29-07-22	152,8	-10,46%	0,65%	2,38%
X16G2	16-08-22	135,2	0,47%	0,37%	2,09%
X21O2	21-10-22	129,5	-2,30%	0,23%	2,31%
X16D2	16-12-22	119,5	2,73%	0,24%	0,97%
X20E3	20-01-23	123,0	3,08%	0,19%	0,52%
X17F3	17-02-23	117,0	6,14%	0,21%	-0,52%
X21A3	21-04-23	110,0	8,12%	0,31%	-7,44%
X19Y3	19-05-23	104,0	9,10%	0,26%	

LEDES					
Ticker	Vencimiento	Valor actual	YTM	% 1D	% 1M
S29L2	29-07-22	95,90	69,4%	0,2%	
S31G2	31-08-22	91,25	71,4%	0,0%	
S30S2	30-09-22	87,85	67,2%	0,5%	
S31O2	31-10-22	83,50	70,8%	-0,5%	0,6%

LEPASE					
Ticker	Vencimiento	Valor actual	YTM	% 1D	% 1M
SG162	16-08-22	112,5	#¡VALOR!	0,7%	0,2%

Pablo Repetto – Head of Research – research@aurum.com.ar

BOUCHARD 547 P 25, C.A.B.A, Argentina – TEL: +54 11 5219 1812 – ARGENTINA



BONOS PROVINCIALES EN DÓLARES

ISIN	Especie	Ticker	Vto	Tasa	Precio Clean Ext	Variaciones			TIR	DM	Ultima operación
						Diaria	Mes	En el año			
XS2385150334	Buenos Aires 2037 A	BA37D	01/09/37	3,90%	30,03	-3,5%	-23,5%	-29,9%	22,8%	5,01	17:25:28
XS2385151738	Buenos Aires 2037 B	BB37D	01/09/37	2,50%	28,58	0,0%	#¡VALOR!	-22,5%	21,6%	5,47	08:30:06
XS2385150847	Buenos Aires 2037 C	BC37D	01/09/37	2,00%	24,66	-10,3%		-24,9%	22,6%	5,30	16:00:00
XS1422866456	BUEAIR27	CABA27	01/06/27	7,50%	84,97	-1,4%	-5,9%	-5,9%	11,6%	3,15	17:25:22
USP2389CAA10	Chaco 2028	CHACO28	18/02/28	Step-up	55,93	-0,1%	-0,9%	-7,5%	27,4%	2,49	17:25:28
USP25619AA84	Chubut 2023	CHUBUT23	19/05/23	8,88%	94,56	-0,1%	-0,3%	-3,3%	15,6%	0,46	16:00:00
USP25619AB67	Chubut 2030	CHUBUT30	26/07/30	Step-up	80,86	-0,8%	-2,6%	1,1%	11,4%	2,56	17:25:22
US74408DAC83	Córdoba 2025	PDCAR25	10/12/25	Step-up	78,33	0,0%	-4,4%	3,8%	19,9%	1,77	27/6/2022
ARPCDB320099	Córdoba 2026	CO26	27/10/26	7,13%	51,21	-0,5%	-2,2%	-8,8%	8,8%	2,05	17:25:22
US74408DAD66	Córdoba 2027	PDCAR27	01/06/27	Step-up	65,92	-1,0%		3,2%	19,3%	3,18	16:00:00
US74408DAE40	Córdoba 2029	PDCAR29	01/02/29	Step-up	65,16	-0,1%		9,5%	16,3%	4,14	24/6/2022
USP37341AA50	Entre Ríos 2028	ENTRIO28	08/08/28	Step-up	66,41	-0,2%	-5,0%	-5,2%	22,7%	2,41	17:25:22
XS1686882298	Jujuy 2027	JUS27	20/03/27	Step-up	66,49	-0,5%	-1,1%	-1,6%	19,5%	1,81	17:25:22
USP6S52BAA07	La Rioja 2028	LARIOJA28	24/02/28	Step-up	61,36	3,8%	-0,3%	-3,4%	18,8%	2,72	17:25:22
USP6480JAH07	Mendoza 2029	PMN29	19/03/29	Step-up	64,90	-0,5%	-8,9%	-3,6%	20,1%	2,59	17:25:22
USP7169GAA78	NQN30 Uns	TIDENEU	27/04/30	Step-up	59,50	-1,0%	-7,6%	0,7%	15,8%	3,23	17:25:33
USP71695AC75	NQN30 Sec	TICADE	12/05/30	Step-up	90,23	-0,5%	-2,4%	-2,9%	10,5%	3,03	17:25:22
USP7920RCL70	Río Negro 2028	PRN28	10/03/28	Step-up	61,98	-0,2%	-0,9%	-6,7%	23,0%	2,63	17:25:22
USP8388TAB00	Salta 2027	SA27	01/12/27	Step-up	67,97	-1,4%		-5,0%	22,5%	2,52	17:25:22
USP84641AC65	Santa Fé 2023	STAFE23	23/03/23	7,00%	95,45	0,0%	-1,7%	1,6%	13,7%	0,67	15:56:21
USP84641AB82	Santa Fé 2027	STAFE27	01/11/27	6,90%	76,15	-0,4%	-1,8%	-1,2%	13,3%	3,36	17:25:30
USP91528AA03	Tierra del Fuego 27	TFU27	17/04/27	8,95%	85,59	-0,2%	-4,0%	-1,1%	13,0%	1,97	17:25:22

Fuente Bloomberg. Precios Clean

Pablo Repetto - Head of Research - research@aurum.com.ar

BOUCHARD 547 P 25, C.A.B.A, Argentina - TEL: +54 11 5219 1812 - ARGENTINA

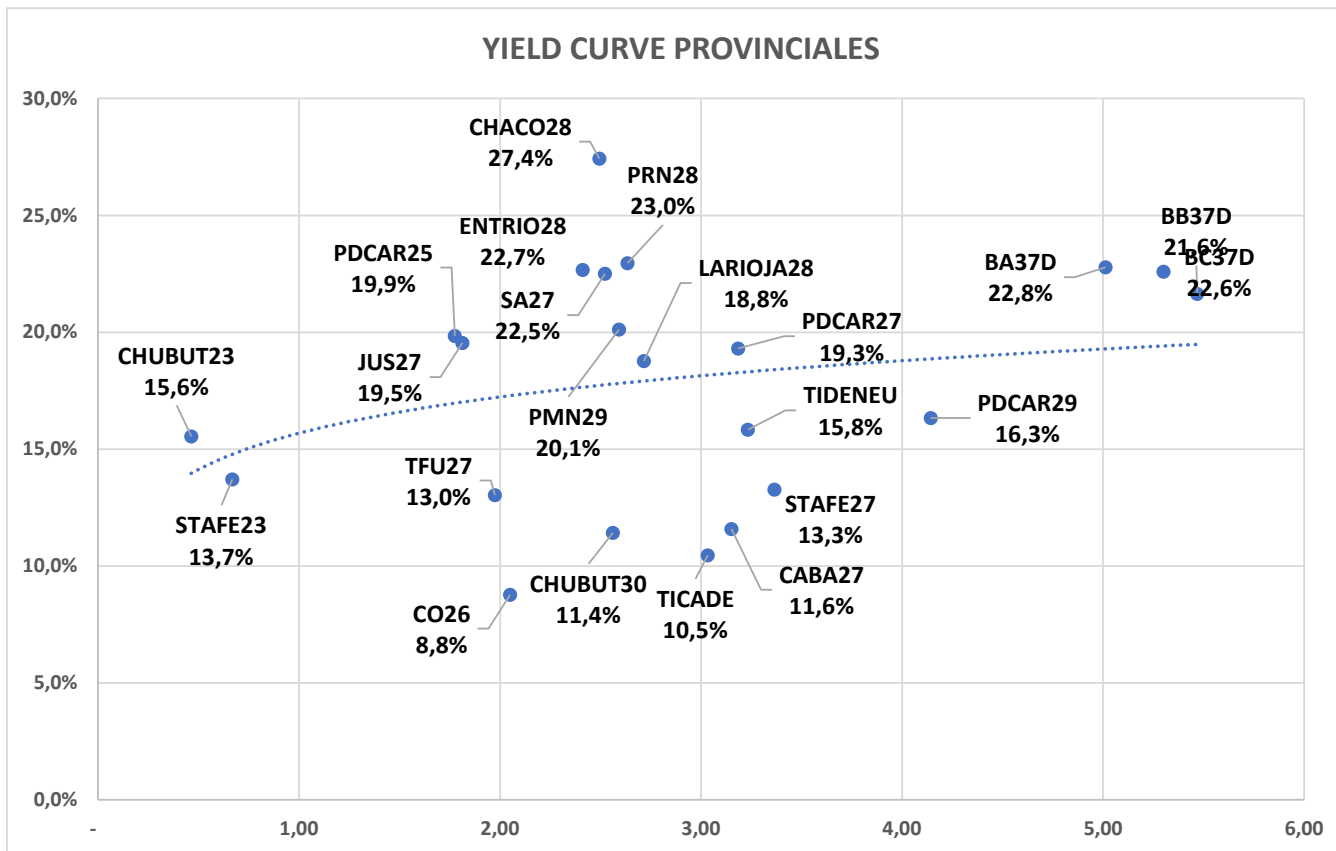

Pablo Repetto – Head of Research – research@aurum.com.ar

BOUCHARD 547 P 25, C.A.B.A, Argentina – TEL: +54 11 5219 1812 – ARGENTINA



BONOS CORPORATIVOS EN DÓLARES

ISIN	Ticker	Emisor	Industria	Tasa	Vencimiento	Ley	Pago	Precio Clean Ext	Variaciones			TIR	DM	Ultima operación
									Diaria	Mes	En el año			
US03965PAC59	RCC90	Arcor	Alimentos Y Bebidas	6,0%	6/7/2023	NY	CCL	100,09	0,1%	0,2%	0,9%	5,9%	0,08	17:25:36
USP6460MAK01	MTCGO	Mastellone	Alimentos Y Bebidas	11,0%	30/6/2026	NY	CCL	100,33	0,3%	-0,5%	0,2%	10,8%	2,53	17:25:36
ARCELU5600B0	CRCEO	Celulosa	Celulosa Y Papel	10,0%	4/6/2025	Arg	MEP	104,21	0,2%	-0,0%	-3,1%	8,6%	1,54	16:00:00
AREMGA5600H8	GNCWO	Genneia	Electricidad	12,0%	24/11/2022	Arg	CCL	102,08	-0,5%			6,7%	0,39	16:00:00
ARMSUE560067	RUC3O	MSU	Electricidad	7,4%	21/12/2023	Arg	MEP	83,59	-0,2%	-3,5%		20,8%	1,28	16:00:00
AROILG560025	VSC2O	Vista	Petróleo & Gas	8,5%	7/8/2022	Arg	MEP	101,64	-0,1%	0,3%	-1,7%	4,8%	0,10	16:00:00
USP90187AE86	TTC1O	Tecpetrol	Petróleo & Gas	4,9%	12/12/2022	NY	CCL	101,15	-0,1%	0,2%	0,7%	2,2%	0,02	17:25:36
ARPETQ5600A5	PQCDO	PCR	Petróleo & Gas	9,0%	29/1/2023	Arg	CCL	101,83	-0,0%	-0,3%	2,3%	5,8%	0,56	16:00:00
USP7873PAE62	PTSTO	Pampa	Petróleo & Gas	7,4%	21/7/2023	NY	CCL	98,65	-0,4%	-0,6%	1,0%	8,7%	0,96	17:25:36
AROILG560033	VSC3O	Vista	Petróleo & Gas	3,5%	21/2/2024	Arg	CCL	95,72	-0,5%	1,6%	-0,8%	6,3%	1,55	16:00:00
ARCGCO5600Q5	CP25O	CGC	Petróleo & Gas	3,3%	25/2/2024	Arg	MEP	88,30	-0,5%	-3,0%		11,1%	1,57	16:00:00
USP989MJAY76	YPCUO	YPF	Petróleo & Gas	8,8%	4/4/2024	NY	CCL	83,50	-0,3%	-6,4%	-3,9%	20,3%	1,06	17:25:36
USP3063DAB84	CP17O	CGC	Petróleo & Gas	9,5%	8/3/2025	NY	CCL	98,42	-0,3%	-1,7%	0,1%	10,2%	1,44	17:25:36
USP989MJBR17	YMCHO	YPF	Petróleo & Gas	4,0%	12/2/2026	NY	CCL	79,84	-0,5%	-8,3%	-0,5%	15,5%	1,71	17:25:36
USE7S78BAB82	PNDCO	PAE	Petróleo & Gas	9,1%	30/4/2027	NY	CCL	110,69	-0,2%			6,5%	3,21	17:25:36
ARCRES5600I6	CSJYO	Cresud	Real Estate	9,0%	12/11/2022	Arg	MEP	101,47	-0,0%			4,9%	0,36	16:00:00
ARCRES560064	CSDOO	Cresud	Real Estate	6,5%	16/2/2023	Arg	MEP	94,31	-2,2%	-2,6%	6,6%	16,4%	0,57	16:00:00
ARIRSA5600G5	IRC9O	IRSA	Real Estate	10,0%	1/3/2023	Arg	CCL	97,00	-0,3%			14,8%	0,62	16:00:00
USP5880UAB63	RPC2O	IRCP	Real Estate	8,8%	23/3/2023	NY	CCL	93,77	-0,1%	-2,3%	-2,3%	18,2%	0,65	17:25:36
ARIRSA5600F7	IRC8O	IRSA	Real Estate	10,0%	12/11/2023	Arg	MEP	96,15	-0,3%			13,1%	0,79	16:00:00
ARCRES5600R7	CS34O	Cresud	Real Estate	7,0%	30/6/2024	Arg	CCL	102,84	0,8%	-1,0%		5,5%	1,42	16:00:00
USP9028NAZ44	TLC5O	Telecom	Telecomunicaciones	8,5%	6/8/2025	NY	CCL	95,13	-0,1%	-1,9%	-2,6%	10,4%	1,75	17:25:36
USP9028NAV30	TLC1O	Telecom	Telecomunicaciones	8,0%	18/7/2026	NY	CCL	94,44	-0,5%	-1,8%	-1,0%	9,7%	3,24	17:25:36

Fuente: Bloomberg. Precios clean

Pablo Repetto - Head of Research - research@aurum.com.ar

BOUCHARD 547 P 25, C.A.B.A, Argentina - TEL: +54 11 5219 1812 - ARGENTINA

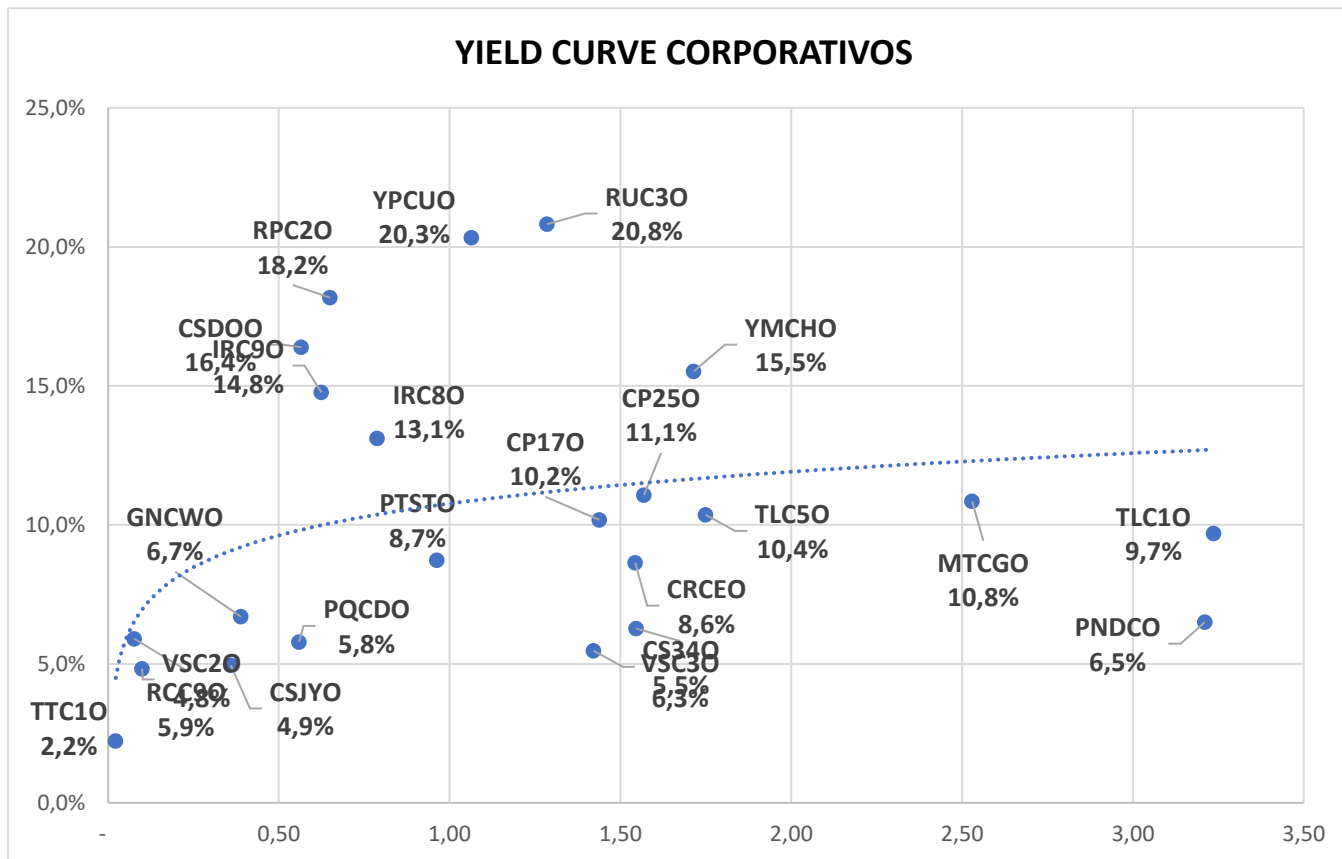

Pablo Repetto – Head of Research – research@aurum.com.ar

BOUCHARD 547 P 25, C.A.B.A, Argentina – TEL: +54 11 5219 1812 – ARGENTINA

martes, 28 de junio de 2022



ACCIONES MERVAL					
Especie	Mínimo	Máximo	Último	Día anterior	Variaciones Día
ALUA	76,8	82,0	81,5	76,6	6,4%
BBAR	198,5	206,1	205,5	198,2	3,7%
BMA	287,1	297,5	297,3	280,8	5,9%
BYMA	1201,5	1254,0	1230,0	1216,0	1,2%
CEPU	74,4	78,9	76,7	76,3	0,6%
COME	10,1	10,9	10,6	10,4	2,4%
CRES	125,2	132,0	130,5	126,7	3,0%
CVH	618,0	645,0	629,0	616,0	2,1%
EDN	52,6	56,0	55,5	54,5	1,8%
GFVA	0,0	0,0	0,0	0,0	0,0%
GGAL	174,8	180,5	176,9	173,8	1,8%
HARG	142,0	151,3	151,0	141,0	7,1%
LOMA	250,0	264,0	262,0	250,0	4,8%
MIRG	3110,0	3200,0	3179,5	3158,5	0,7%
PAMP	206,8	215,0	209,5	209,6	-0,0%
SUPV	68,0	70,8	70,5	68,7	2,7%
TECO2	216,5	230,1	227,0	216,3	5,0%
TGNO4	75,1	80,0	79,9	77,4	3,2%
TGSU2	258,7	270,0	270,0	256,4	5,3%
TRAN	51,0	54,0	53,8	51,2	5,1%
TXAR	105,0	109,3	109,3	105,3	3,8%
VALO	37,4	38,0	37,8	37,7	0,4%
YPDF	847,1	885,0	872,5	836,5	4,3%

ADRs					
Ticker	Valor actual	%1D	%5D	%1M	%YTD
CRESY US	5,22	-0,38%	1,95%	-25,54%	10,59%
BBAR US	2,49	0,40%	-1,97%	-18,63%	-20,95%
BMA US	11,80	3,15%	-1,75%	-22,86%	-12,40%
PAM US	20,92	-2,11%	4,34%	-11,62%	-0,90%
GGAL US	7,10	-0,56%	-3,79%	-22,91%	-22,58%
AGRO US	8,68	-0,57%	-3,66%	-21,87%	13,02%
CEPU US	3,08	-3,14%	-2,53%	-21,83%	-1,60%
YPF US	3,43	1,48%	-3,11%	-23,78%	-10,21%
TEO US	4,58	1,55%	-7,66%	-6,00%	-3,97%
SUPV US	1,40	0,00%	0,72%	-24,73%	-28,21%
DESP US	8,46	0,83%	12,50%	-11,13%	-13,59%
LOMA US	5,24	1,35%	1,55%	-10,88%	-21,44%
EDN US	4,35	0,00%	-9,38%	-28,69%	-17,92%
IRS US	3,53	-4,08%	-0,28%	-22,08%	-17,14%
GLOB US	184,01	-5,13%	3,07%	-2,90%	-41,41%
TGS US	5,33	0,95%	-2,91%	-21,15%	20,05%
MELI US	665,00	-7,29%	1,26%	-15,38%	-50,68%
CVHSY US	2,59	-0,38%	-1,15%	-20,31%	-17,78%

Pablo Repetto - Head of Research - research@aurum.com.ar

BOUCHARD 547 P 25, C.A.B.A, Argentina - TEL: +54 11 5219 1812 - ARGENTINA