

Cierre del día

BONOS SOBERANOS EN DÓLARES: COTIZACIÓN EN PESOS

ISIN	Especie	Ley	Vto	Mínimo	Máximo	Último	Día anterior	Variaciones	TIR	DM	Current yield*
ARARGE3209Y4	AL29	Arg	09/07/29	5001,0	5300,0	5100,0	5288,0	-3,55%	42,8%	2,77	4,5%
ARARGE3209S6	AL30	Arg	09/07/30	4730,5	5078,5	4829,0	5050,0	-4,37%	41,6%	2,88	2,4%
ARARGE3209T4	AL35	Arg	09/07/35	4800,0	5051,0	4860,0	5050,0	-3,76%	27,0%	5,15	6,3%
ARARGE3209U2	AE38	Arg	09/01/38	6180,0	6450,0	6265,0	6399,0	-2,09%	27,0%	4,28	10,8%
ARARGE3209V0	AL41	Arg	09/07/41	6200,0	6550,0	6220,0	6375,0	-2,43%	22,6%	5,14	11,1%
US040114HX11	GD29	NY	09/07/29	5480,0	5800,0	5521,0	5690,0	-2,97%	39,9%	2,77	4,0%
US040114HS26	GD30	NY	09/07/30	5330,0	5799,0	5460,0	5736,0	-4,81%	38,7%	2,89	2,1%
US040114HT09	GD35	NY	09/07/35	5261,0	5560,0	5441,0	5549,0	-1,94%	25,3%	5,29	5,6%
US040114HU71	GD38	NY	09/01/38	6950,0	7280,0	7090,0	7230,0	-1,93%	25,0%	4,42	9,6%
US040114HV54	GD41	NY	09/07/41	6600,0	6800,0	6750,0	6730,0	0,29%	21,7%	5,20	10,3%
US040114HW38	GD46	NY	09/07/46	5380,0	5750,0	5415,0	5710,0	-5,16%	27,1%	4,61	5,5%

Pablo Repetto – Head of Research – research@aurum.com.ar

BOUCHARD 547 P 25, C.A.B.A, Argentina – TEL: +54 11 5219 1812 – ARGENTINA

BONOS SOBERANOS EN DÓLARES: COTIZACIÓN EN USD CABLE (C) Y MEP (D)

ISIN	Especie	Ley	Vto	Mínimo	Máximo	Último	Día anterior	Variaciones	TIR	DM	Current yield*
ARARGE3209Y4	AL29D	Arg	09/07/29	22,0	22,7	22,1	23,0	-3,73%	42,8%	2,77	4,5%
ARARGE3209S6	AL30D	Arg	09/07/30	20,4	21,8	20,9	21,8	-4,08%	41,6%	2,88	2,4%
ARARGE3209T4	AL35D	Arg	09/07/35	20,9	22,0	20,9	22,2	-5,64%	27,0%	5,15	6,3%
ARARGE3209U2	AE38D	Arg	09/01/38	27,0	27,9	27,3	27,7	-1,26%	27,0%	4,28	10,8%
ARARGE3209V0	AL41D	Arg	09/07/41	26,9	27,7	27,0	27,9	-3,22%	22,6%	5,14	11,1%
US040114HX11	GD29D	NY	09/07/29	24,7	25,0	25,0	25,3	-1,06%	39,9%	2,77	4,0%
US040114HS26	GD30D	NY	09/07/30	23,2	24,8	23,7	24,7	-4,25%	38,7%	2,89	2,1%
US040114HT09	GD35D	NY	09/07/35	23,0	24,3	23,5	23,9	-1,67%	25,3%	5,29	5,6%
US040114HU71	GD38D	NY	09/01/38	30,5	32,0	30,7	32,0	-4,18%	25,0%	4,42	9,6%
US040114HV54	GD41D	NY	09/07/41	29,0	29,5	29,0	29,5	-1,69%	21,7%	5,20	10,3%
US040114HW38	GD46D	NY	09/07/46	23,8	26,5	23,8	26,1	-9,00%	27,1%	4,61	5,5%
US040114HX11	GD29C	NY	09/07/29	0,0	0,0	34,0	34,0	0,00%	28,5%	3,27	2,9%
US040114HS26	GD30C	NY	09/07/30	22,9	24,3	23,1	24,2	-4,42%	38,2%	3,00	2,2%
US040114HT09	GD35C	NY	09/07/35	0,0	0,0	23,3	23,3	0,00%	25,0%	5,43	5,6%
US040114HU71	GD38C	NY	09/01/38	0,0	0,0	37,3	37,3	0,00%	20,3%	5,11	7,9%
US040114HV54	GD41C	NY	09/07/41	0,0	0,0	29,6	29,6	0,00%	20,9%	5,44	10,1%
US040114HW38	GD46C	NY	09/07/46	0,0	0,0	29,2	29,2	0,00%	22,0%	5,28	4,5%

* En base a dos próximos cupones

Bonos en base a BYMA

VALOR DÓLAR IMPLÍCITO	Último	Día anterior	Variaciones Día
VALOR DÓLAR CABLE GD30	236,36	237,32	-0,40%
VALOR DÓLAR MEP GD 30	230,87	232,23	-0,59%
VALOR CANJE	2,4%	2,2%	0,19%

Pablo Repetto – Head of Research – research@aurum.com.ar

BOUCHARD 547 P 25, C.A.B.A, Argentina – TEL: +54 11 5219 1812 – ARGENTINA

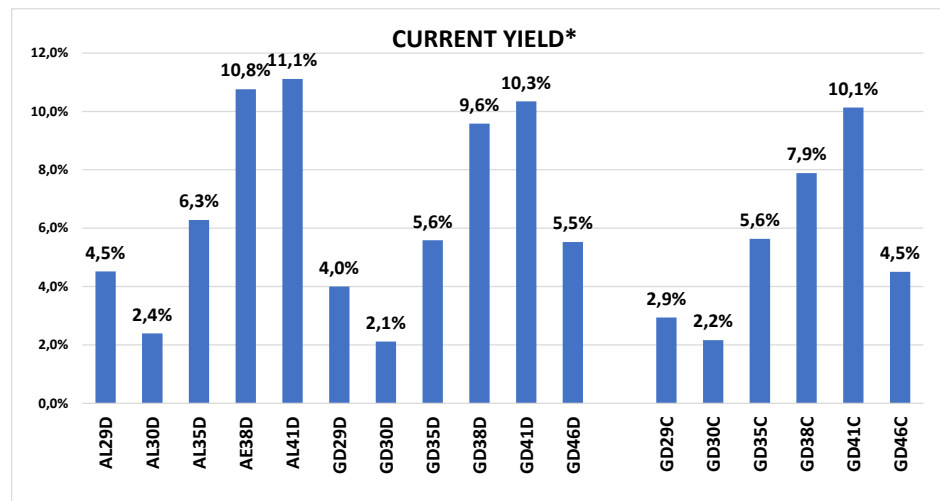
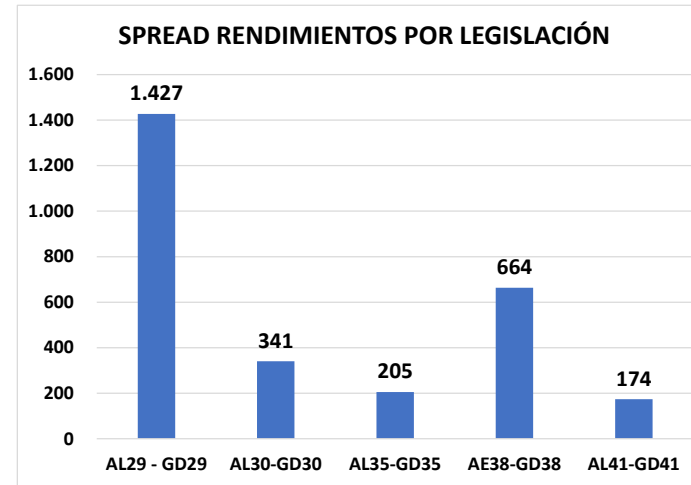
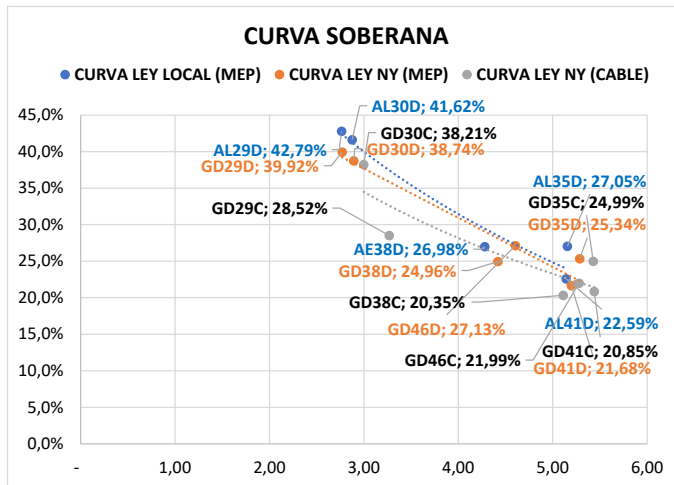

Pablo Repetto - Head of Research - research@aurum.com.ar

BOUCHARD 547 P 25, C.A.B.A, Argentina - TEL: +54 11 5219 1812 - ARGENTINA

ISIN	Especie	Vto	Tasa	Último	Dia anterior	Variación diaria	Volumen operado (VN)
BONOS SOBERANOS EN \$ AJUSTABLES POR CER							
ARARGE3209H9	T2X2	20/9/2022	CER + 1,3%	234,90	234,80	0,04%	398.226.553
ARARGE4505O5	TC23	6/3/2023	CER + 4%	534,00	542,00	-1,47%	2.844.352
ARARGE3208T6	TX23	25/3/2023	CER + 1,4%	228,75	228,85	-0,04%	1.468.400.588
ARARGE3209Z1	T2X3	13/8/2023	CER + 1,45%	195,80	195,70	0,05%	1.003.616.673
ARARGE3208U4	TX24	25/3/2024	CER + 1,5%	180,00	180,00	0,00%	1.317.577.142
ARARGE320A13	T2X4	26/7/2024	CER + 1,55%	120,35	128,70	-6,48%	620.876.427
ARARGE4505U2	TC25P	27/4/2025	CER + 4%	0,00	501,00	0,00%	0
ARARGE03B291	PR13	15/3/2024	CER + 2%	725,00	729,50	-0,61%	445.560
ARARGE3209W8	TX26	9/11/2026	CER + 2%	136,00	147,00	-7,48%	49.715.888
ARARGE3209X6	TX28	9/11/2028	CER + 2,25%	133,00	141,60	-6,07%	2.564.572
ARARGE03E121	DICP	31/12/2033	CER + Step-up	3.380,00	3.550,00	-4,78%	938.040
ARARGE03E105	PARP	31/12/2038	CER + Step-up	1.482,00	1.560,00	-5,00%	112.931
ARARGE03E139	CUAP	31/12/2045	CER + 3,31%	2.170,00	2.230,00	-2,69%	11.512
BONOS SOBERANOS EN \$ BADLAR							
ARARGE03G621	PR15	4/10/2022	Badlar	37,89	37,84	0,13%	59.845.004
ARARGE320AF9	TB23p	6/2/2023	Badlar+525bps	104,50	105,25	-0,71%	1.067.708
ARARGE320C26	TB24	18/4/2024	Badlar+500bps	0,00	101,75	0,00%	0
BONOS SOBERANOS EN \$ TASA FIJA							
ARARGE4502J2	TO23	17/10/2023	16,0%	62,44	63,60	-1,82%	2.044.870
ARARGE4502K0	TO26	17/10/2026	15,5%	32,45	33,60	-3,42%	17.648.347
BONOS SOBERANOS DÓLAR LINKED							
ARARGE320AU8	T2V2	30/11/2022	0,2%	12.385,00	12.300,00	0,69%	2.798.368
ARARGE320B27	TV23	28/4/2023	0,3%	12.050,00	12.120,00	-0,57%	1.511.545
ARARGE320C18	TV24	30/4/2024	0,4%	10.685,00	10.775,00	-0,83%	345.476

Fuente BYMA

Pablo Repetto – Head of Research – research@aurum.com.ar

BOUCHARD 547 P 25, C.A.B.A, Argentina – TEL: +54 11 5219 1812 – ARGENTINA

LETRAS EN PESOS

Especie	Vto	Último	Día anterior	Variación diaria	Volumen operado (VN)
LECER					
X30J2	30/06/2022	156,95	156,70	0,15%	1.391.493
X29L2	29/07/2022	151,75	152,00	-0,16%	133.517.289
X16G2	16/08/2022	133,80	134,00	-0,14%	575.455.397
X21O2	21/10/2022	128,45	128,00	0,35%	178.010.278
X16D2	16/12/2022	118,30	118,20	0,08%	291.011.580
X20E3	20/01/2023	122,13	121,75	0,31%	1.608.963.000
X17F3	17/02/2023	113,15	112,60	0,48%	2.899.016.664
X21A3	21/04/2023	100,00	103,00	-2,91%	958.602.568
X19Y3	19/05/2023	96,90	98,75	-1,87%	20.303.016
LEDES					
S29L2	29/07/22	95,55	95,43	0,12%	588.028.769
S30J2	30/06/22	99,50	99,52	-0,02%	797.651.670
S30S2	30/09/22	87,75	87,10	0,74%	299.741.360
S31G2	31/08/22	91,15	91,05	0,10%	419.010.053
S31O2	31/10/22	83,95	83,75	0,23%	1.204.042
LEPASE					
SG162	LEPASE 16/08	112,50	112,50	0,00%	197.501

Pablo Repetto – Head of Research – research@aurum.com.ar

BOUCHARD 547 P 25, C.A.B.A, Argentina – TEL: +54 11 5219 1812 – ARGENTINA

BONOS PROVINCIALES EN DÓLARES

ISIN	Especie	Ticker	Vto	Tasa	Precio Clean Ext	Variaciones			TIR	DM	Ultima operación
						Diaria	Mes	En el año			
XS2385150334	Buenos Aires 2037 A	BA37D	01/09/37	3,90%	32,63	0,3%	-17,1%	-23,8%	21,2%	5,30	17:48:25
XS2385151738	Buenos Aires 2037 B	BB37D	01/09/37	2,50%	30,83	0,0%	-10,6%	-16,4%	20,3%	4,94	17:48:25
XS2385150847	Buenos Aires 2037 C	BC37D	01/09/37	2,00%	30,87	0,5%		-6,4%	18,9%	5,31	13/6/2022
XS1422866456	BUEAIR27	CABA27	01/06/27	7,50%	86,38	0,0%	-4,9%	-4,3%	11,2%	3,17	17:48:25
USP2389CAA10	Chaco 2028	CHACO28	18/02/28	Step-up	55,97	-0,5%	-0,8%	-7,4%	27,4%	2,50	17:48:25
USP25619AA84	Chubut 2023	CHUBUT23	19/05/23	8,88%	94,71	-0,1%	-0,2%	-3,1%	15,3%	0,47	17:00:00
USP25619AB67	Chubut 2030	CHUBUT30	26/07/30	Step-up	81,68	2,0%	-1,3%	2,1%	11,2%	2,58	17:48:25
US74408DAC83	Córdoba 2025	PDCAR25	10/12/25	Step-up	78,33	0,3%	-4,6%	3,8%	19,8%	1,78	16:50:39
ARPCDB320099	Córdoba 2026	CO26	27/10/26	7,13%	51,23	-1,6%	-2,2%	-8,8%	8,8%	2,05	17:48:25
US74408DAD66	Córdoba 2027	PDCAR27	01/06/27	Step-up	66,54	-0,1%		4,1%	19,0%	3,20	17:00:00
US74408DAE40	Córdoba 2029	PDCAR29	01/02/29	Step-up	65,16	-0,1%		9,5%	16,3%	4,15	16:50:39
USP37341AA50	Entre Ríos 2028	ENTRIO28	08/08/28	Step-up	66,57	0,2%	-4,9%	-5,0%	22,4%	2,42	17:48:25
XS1686882298	Jujuy 2027	JUS27	20/03/27	Step-up	66,99	0,3%	-0,3%	-0,9%	19,3%	1,83	17:48:24
USP6S52BAA07	La Rioja 2028	LARIOJA28	24/02/28	Step-up	61,38	0,0%	-0,3%	-3,4%	18,7%	2,72	17:48:25
USP6480JAH07	Mendoza 2029	PMN29	19/03/29	Step-up	65,17	-0,6%	-8,7%	-3,2%	19,9%	2,60	17:48:25
USP7169GAA78	NQN30 Uns	TIDENEU	27/04/30	Step-up	60,31	0,0%	-6,6%	2,1%	15,6%	3,25	17:48:25
USP71695AC75	NQN30 Sec	TICADE	12/05/30	Step-up	90,63	-0,3%	-2,5%	-2,5%	10,4%	3,05	17:48:25
USP7920RCL70	Río Negro 2028	PRN28	10/03/28	Step-up	62,01	-0,3%	-0,8%	-6,6%	22,9%	2,64	17:48:25
USP8388TAB00	Salta 2027	SA27	01/12/27	Step-up	69,52	-3,7%		-2,8%	21,6%	2,55	12:49:46
USP84641AC65	Santa Fé 2023	STAFE23	23/03/23	7,00%	95,45	0,0%	-1,6%	1,6%	13,7%	0,67	17:48:25
USP84641AB82	Santa Fé 2027	STAFE27	01/11/27	6,90%	76,43	-0,1%	-1,3%	-0,8%	13,2%	3,37	17:48:25
USP91528AA03	Tierra del Fuego 27	TFU27	17/04/27	8,95%	85,71	-0,0%	-3,7%	-1,0%	13,0%	1,98	17:48:25

Fuente Bloomberg. Precios Clean

Pablo Repetto - Head of Research - research@aurum.com.ar

BOUCHARD 547 P 25, C.A.B.A, Argentina - TEL: +54 11 5219 1812 - ARGENTINA

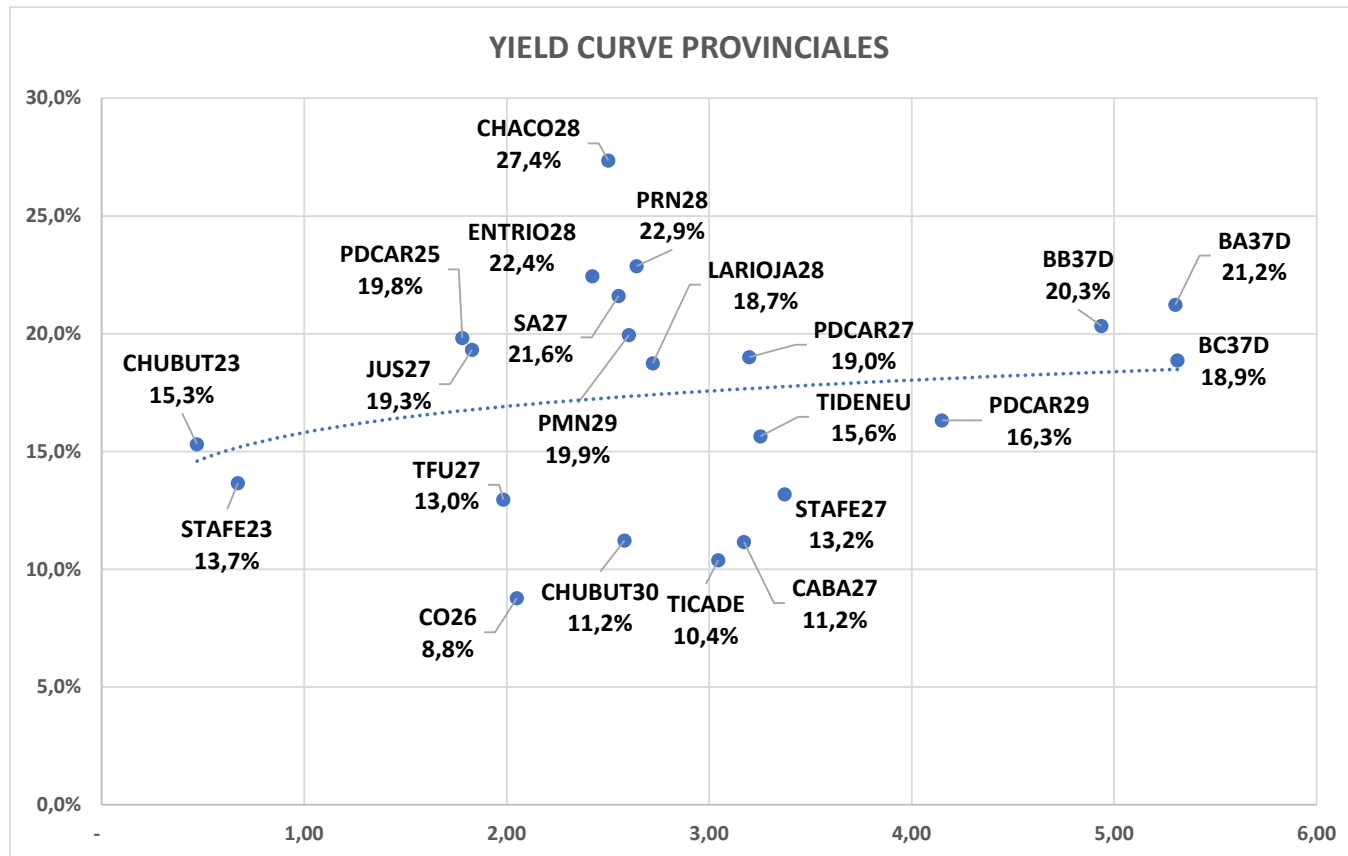

Pablo Repetto – Head of Research – research@aurum.com.ar

BOUCHARD 547 P 25, C.A.B.A, Argentina – TEL: +54 11 5219 1812 – ARGENTINA

BONOS CORPORATIVOS EN DÓLARES

ISIN	Ticker	Emisor	Industria	Tasa	Vencimiento	Ley	Pago	Precio Clean Ext	Variaciones			TIR	DM	Ultima operación
									Diaria	Mes	En el año			
US03965PAC59	RCC90	Arcor	Alimentos Y Bebidas	6,0%	6/7/2023	NY	CCL	100,05	0,6%	0,1%	0,8%	6,0%	0,07	17:48:36
USP6460MAK01	MTCGO	Mastellone	Alimentos Y Bebidas	11,0%	30/6/2026	NY	CCL	100,22	-0,1%	-0,7%	0,1%	10,9%	2,47	17:48:36
ARCELU5600B0	CRCEO	Celulosa	Celulosa Y Papel	10,0%	4/6/2025	Arg	MEP	102,68	-0,9%	-1,6%	-4,5%	8,9%	1,54	17:00:00
AREMGA5600H8	GNCWO	Genneia	Electricidad	12,0%	24/11/2022	Arg	CCL	102,74	0,5%			6,3%	0,39	17:00:00
ARMSUE560067	RUC30	MSU	Electricidad	7,4%	21/12/2023	Arg	MEP	83,98	0,2%	-3,4%		20,2%	1,29	17:00:00
AROILG560025	VSC20	Vista	Petróleo & Gas	8,5%	7/8/2022	Arg	MEP	102,03	0,0%	0,8%	-1,4%	1,2%	0,11	17:00:00
USP90187AE86	TTC10	Tecpetrol	Petróleo & Gas	4,9%	12/12/2022	NY	CCL	101,61	0,5%	0,6%	1,1%	2,2%	0,02	17:48:36
ARPETQ5600A5	PQCDO	PCR	Petróleo & Gas	9,0%	29/1/2023	Arg	CCL	101,90	0,1%	-0,2%	2,4%	5,8%	0,56	17:00:00
USP7873PAE62	PTSTO	Pampa	Petróleo & Gas	7,4%	21/7/2023	NY	CCL	99,28	-0,1%	0,0%	1,7%	8,1%	0,97	17:48:36
AROILG560033	VSC30	Vista	Petróleo & Gas	3,5%	21/2/2024	Arg	CCL	96,54	0,1%	2,6%	0,1%	5,9%	1,55	17:00:00
ARCGCO5600Q5	CP250	CGC	Petróleo & Gas	3,3%	25/2/2024	Arg	MEP	89,87	0,0%	-0,1%		9,9%	1,58	17:00:00
USP989MJAY76	YPCUO	YPF	Petróleo & Gas	8,8%	4/4/2024	NY	CCL	84,57	-0,4%	-5,0%	-2,7%	19,5%	1,08	17:48:36
USP3063DAB84	CP170	CGC	Petróleo & Gas	9,5%	8/3/2025	NY	CCL	99,40	-0,0%	-0,6%	1,1%	9,7%	1,46	17:48:36
USP989MJBR17	YMCHO	YPF	Petróleo & Gas	4,0%	12/2/2026	NY	CCL	81,45	-1,8%	-5,3%	1,6%	14,8%	1,73	17:48:36
USE7S78BAB82	PNDCO	PAE	Petróleo & Gas	9,1%	30/4/2027	NY	CCL	110,47	-0,1%			6,5%	3,21	17:48:36
ARCRES5600I6	CSJYO	Cresud	Real Estate	9,0%	12/11/2022	Arg	MEP	101,54	0,0%			4,8%	0,37	17:00:00
ARCRES560064	CSDOO	Cresud	Real Estate	6,5%	16/2/2023	Arg	MEP	96,72	-0,0%	-0,2%	9,3%	12,0%	0,58	17:00:00
ARIRSA5600G5	IRC90	IRSA	Real Estate	10,0%	1/3/2023	Arg	CCL	97,30	0,1%			14,2%	0,63	17:00:00
USP5880UAB63	RPC20	IRCP	Real Estate	8,8%	23/3/2023	NY	CCL	94,19	0,0%	-3,3%	-1,8%	17,4%	0,66	17:48:36
ARIRSA5600F7	IRC80	IRSA	Real Estate	10,0%	12/11/2023	Arg	MEP	96,46	0,0%			12,8%	0,79	17:00:00
ARCRES5600R7	CS340	Cresud	Real Estate	7,0%	30/6/2024	Arg	CCL	102,07	0,1%	-1,8%		5,9%	0,94	17:00:00
USP9028NAZ44	TLC50	Telecom	Telecomunicaciones	8,5%	6/8/2025	NY	CCL	95,44	-0,1%	-1,3%	-2,3%	10,2%	1,76	17:48:36
USP9028NAV30	TLC10	Telecom	Telecomunicaciones	8,0%	18/7/2026	NY	CCL	95,75	-0,0%	0,4%	0,4%	9,3%	3,25	17:48:36

Fuente: Bloomberg. Precios clean

Pablo Repetto – Head of Research – research@aurum.com.ar

BOUCHARD 547 P 25, C.A.B.A, Argentina – TEL: +54 11 5219 1812 – ARGENTINA

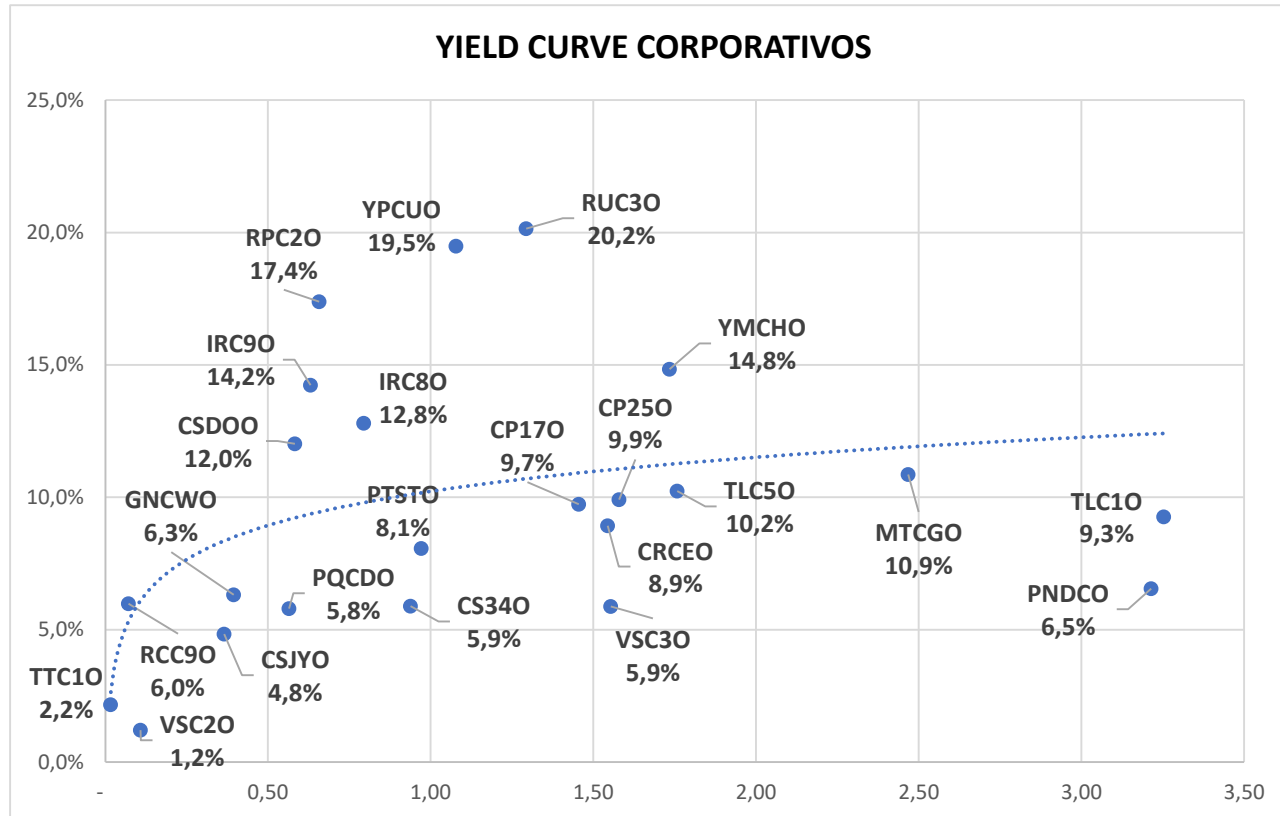

Pablo Repetto – Head of Research – research@aurum.com.ar

BOUCHARD 547 P 25, C.A.B.A, Argentina – TEL: +54 11 5219 1812 – ARGENTINA

ACCIONES MERVAL					
Especie	Mínimo	Máximo	Último	Día anterior	Variaciones
ALUA	76,5	80,4	77,5	79,4	-2,4%
BBAR	192,1	200,2	192,5	196,7	-2,1%
BMA	270,0	280,5	274,0	275,1	-0,4%
BYMA	1200,0	1254,0	1216,0	1230,5	-1,2%
CEPU	73,0	76,0	74,5	74,2	0,5%
COME	9,8	10,5	10,0	10,3	-3,0%
CRES	119,1	125,0	120,0	117,3	2,3%
CVH	601,5	645,0	618,0	630,0	-1,9%
EDN	54,6	57,0	54,8	56,0	-2,1%
GFVA	0,0	0,0	0,0	0,0	0,0%
GGAL	169,4	175,8	170,3	172,9	-1,5%
HARG	137,8	142,0	140,0	137,5	1,8%
LOMA	236,1	243,0	237,0	240,0	-1,2%
MIRG	3113,5	3299,0	3189,5	3245,0	-1,7%
PAMP	182,1	191,5	186,5	187,6	-0,6%
SUPV	65,6	68,0	66,9	65,9	1,4%
TECO2	212,0	224,1	213,2	219,7	-3,0%
TGNO4	73,1	76,6	74,2	75,0	-1,1%
TGSU2	238,0	248,7	244,4	245,8	-0,6%
TRAN	49,3	51,5	50,0	50,7	-1,4%
TXAR	100,8	103,8	103,0	102,3	0,7%
VALO	37,7	38,3	37,7	37,9	-0,5%
YPFD	766,0	796,0	783,0	782,4	0,1%

ADRs					
Ticker	Valor actual	%1D	%5D	%1M	%YTD
CRESY US	5,19	3,28%	-1,70%	-25,96%	9,96%
BBAR US	2,47	-1,59%	-3,14%	-19,28%	-21,59%
BMA US	11,42	-1,64%	-5,23%	-24,92%	-14,74%
PAM US	19,73	-0,55%	-2,23%	-16,65%	-6,54%
GGAL US	7,15	-2,05%	-2,85%	-22,37%	-22,04%
AGRO US	8,65	3,97%	-5,05%	-22,14%	12,63%
CEPU US	3,07	0,33%	-1,92%	-22,08%	-1,92%
YPF US	3,22	-0,31%	-8,52%	-28,44%	-15,71%
TEO US	4,58	1,19%	-4,18%	-12,09%	-10,20%
SUPV US	1,41	2,17%	0,00%	-24,19%	-27,69%
DESP US	8,47	11,15%	21,70%	-11,03%	-13,48%
LOMA US	5,11	0,39%	-0,39%	-13,10%	-23,39%
EDN US	4,66	-2,91%	0,22%	-23,60%	-12,07%
IRS US	3,56	1,71%	6,91%	-21,41%	-16,43%
GLOB US	197,22	3,22%	15,51%	4,07%	-37,21%
TGS US	5,13	-0,58%	-2,47%	-24,11%	15,54%
MELI US	739,46	5,84%	20,69%	-5,91%	-45,16%
CVHSY US	2,60	-0,76%	-13,33%	-20,00%	-17,46%

Pablo Repetto – Head of Research – research@aurum.com.ar

BOUCHARD 547 P 25, C.A.B.A, Argentina – TEL: +54 11 5219 1812 – ARGENTINA