

Cierre del día

**BONOS SOBERANOS EN DÓLARES: COTIZACIÓN EN PESOS**

ISIN	Especie	Ley	Vto	Mínimo	Máximo	Último	Día anterior	Variaciones
ARARGE3209U2	AE38	Arg	09/01/38	6475,0	6590,0	6580,0	6520,0	0,92%
ARARGE3209Y4	AL29	Arg	09/07/29	5455,0	5584,0	5550,0	5584,0	-0,60%
ARARGE3209S6	AL30	Arg	09/07/30	5205,0	5330,0	5320,0	5285,0	0,66%
ARARGE3209T4	AL35	Arg	09/07/35	5207,0	5310,0	5300,0	5275,0	0,47%
ARARGE3209V0	AL41	Arg	09/07/41	6350,0	6600,0	6520,0	6524,0	-0,06%
US040114HX11	GD29	NY	09/07/29	6080,0	6250,0	6230,0	6280,0	-0,79%
US040114HS26	GD30	NY	09/07/30	6128,0	6248,0	6211,0	6205,0	0,09%
US040114HT09	GD35	NY	09/07/35	5916,0	6025,0	5980,0	5995,0	-0,25%
US040114HU71	GD38	NY	09/01/38	7420,0	7600,0	7550,0	7500,0	0,66%
US040114HV54	GD41	NY	09/07/41	7061,0	7130,0	7130,0	7060,0	0,99%
US040114HW38	GD46	NY	09/07/46	5901,0	6000,0	6000,0	5960,0	0,67%

Pablo Repetto – Head of Research – research@aurum.com.ar

BOUCHARD 547 P 25, C.A.B.A, Argentina – TEL: +54 11 5219 1812 – ARGENTINA



**BONOS SOBERANOS EN DÓLARES: COTIZACIÓN EN USD CABLE (C) Y MEP (D)**

ISIN	Especie	Ley	Vto	Mínimo	Máximo	Último	Día anterior	Variaciones	TIR	DM	Current yield*	
ARARGE3209Y4	AL29D	Arg	09/07/29	23,6	24,4	23,9	24,5	-2,29%		40,1%	2,85	4,2%
ARARGE3209S6	AL30D	Arg	09/07/30	22,7	23,0	23,0	23,1	-0,47%		38,4%	2,99	2,2%
ARARGE3209T4	AL35D	Arg	09/07/35	22,7	23,1	22,7	23,0	-1,30%		25,5%	5,36	5,8%
ARARGE3209U2	AE38D	Arg	09/01/38	28,1	28,8	28,4	28,0	1,25%		26,1%	4,38	10,4%
ARARGE3209V0	AL41D	Arg	09/07/41	28,3	28,5	28,3	28,5	-0,70%		21,7%	5,29	10,6%
US040114HX11	GD29D	NY	09/07/29	27,2	27,6	27,2	28,0	-2,85%		35,6%	3,00	3,7%
US040114HS26	GD30D	NY	09/07/30	26,6	27,1	26,7	27,3	-2,08%		33,5%	3,18	1,9%
US040114HT09	GD35D	NY	09/07/35	25,7	26,3	25,9	26,3	-1,33%		23,1%	5,69	5,1%
US040114HU71	GD38D	NY	09/01/38	34,0	34,0	34,0	34,5	-1,44%		22,2%	4,86	8,6%
US040114HV54	GD41D	NY	09/07/41	30,9	31,3	30,9	32,0	-3,43%		20,1%	5,58	9,7%
US040114HW38	GD46D	NY	09/07/46	27,0	27,0	27,0	27,0	0,00%		23,6%	5,09	4,9%
US040114HX11	GD29C	NY	09/07/29	0,0	0,0	34,0	34,0	0,00%		28,5%	3,27	2,9%
US040114HS26	GD30C	NY	09/07/30	25,8	26,2	25,9	26,1	-0,76%		34,5%	3,14	1,9%
US040114HT09	GD35C	NY	09/07/35	25,0	25,2	25,0	26,3	-4,76%		23,7%	5,60	5,3%
US040114HU71	GD38C	NY	09/01/38	0,0	0,0	37,3	37,3	0,00%		20,3%	5,11	7,9%
US040114HV54	GD41C	NY	09/07/41	0,0	0,0	32,0	32,0	0,00%		19,5%	5,70	9,4%
US040114HW38	GD46C	NY	09/07/46	0,0	0,0	29,2	29,2	0,00%		22,0%	5,28	4,5%

\* En base a dos próximos cupones

Bonos en base a BYMA

<b>VALOR DÓLAR IMPLÍCITO</b>	Último	Día anterior	Variaciones
			Día
VALOR DÓLAR CABLE GD30	239,81	237,74	0,87%
VALOR DÓLAR MEP GD 30	232,45	227,37	2,23%
VALOR CANJE	3,2%	4,6%	-1,39%

Pablo Repetto – Head of Research – research@aurum.com.ar

BOUCHARD 547 P 25, C.A.B.A, Argentina – TEL: +54 11 5219 1812 – ARGENTINA

martes, 14 de junio de 2022



Pablo Repetto – Head of Research – [research@aurum.com.ar](mailto:research@aurum.com.ar)

BOUCHARD 547 P 25, C.A.B.A, Argentina – TEL: +54 11 5219 1812 – ARGENTINA

Agente de Liquidación y Compensación y Agente de Negociación Propia. ALyC y AN Propio. Inscripto en CNV bajo Registro N°565  
Agente de Colocación y Distribución Integral de Fondos Comunes de Inversión. ACyDI. Inscripto en CNV bajo Registro N°60

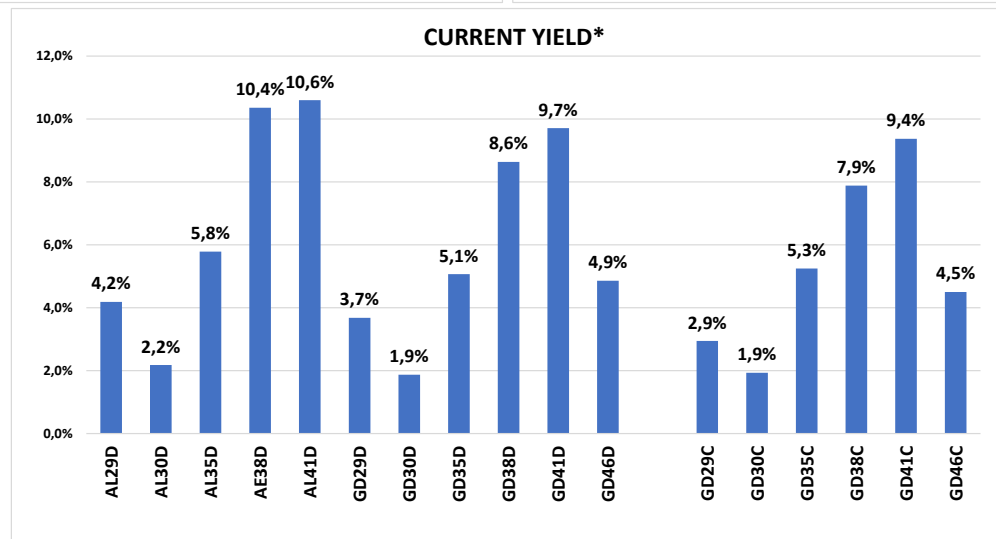
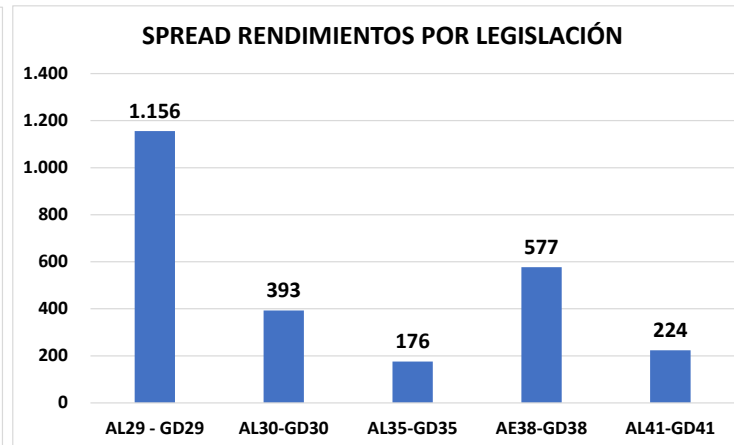
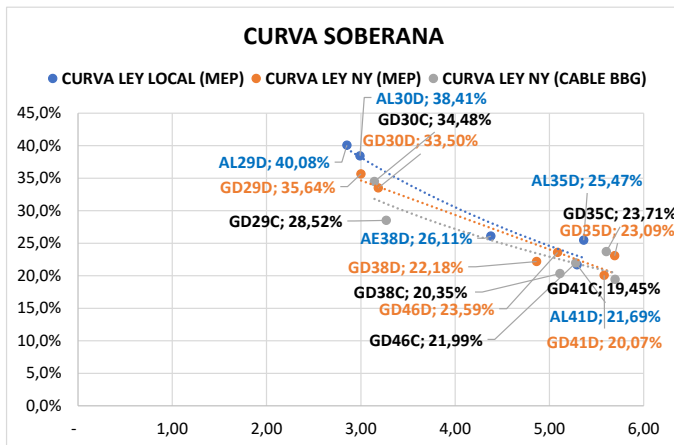

Pablo Repetto – Head of Research – [research@aurum.com.ar](mailto:research@aurum.com.ar)

BOUCHARD 547 P 25, C.A.B.A, Argentina – TEL: +54 11 5219 1812 – ARGENTINA

martes, 14 de junio de 2022



Pablo Repetto – Head of Research – [research@aurum.com.ar](mailto:research@aurum.com.ar)

BOUCHARD 547 P 25, C.A.B.A, Argentina – TEL: +54 11 5219 1812 – ARGENTINA

Agente de Liquidación y Compensación y Agente de Negociación Propia. ALyC y AN Propio. Inscripto en CNV bajo Registro N°565  
Agente de Colocación y Distribución Integral de Fondos Comunes de Inversión. ACyDI. Inscripto en CNV bajo Registro N°60

martes, 14 de junio de 2022



ISIN	Especie	Vto	Tasa	Último	Día anterior	Variación diaria	Volumen operado (VN)
<b>BONOS SOBERANOS EN \$ AJUSTABLES POR CER</b>							
ARARGE3209H9	T2X2	20/9/2022	CER + 1,3%	230,65	229,35		0,56% 377.424.190
ARARGE4505O5	TC23	6/3/2023	CER + 4%	557,00	545,00		2,20% 983.163
ARARGE3208T6	TX23	25/3/2023	CER + 1,4%	231,80	231,25		0,23% 805.389.186
ARARGE3209Z1	T2X3	13/8/2023	CER + 1,45%	197,00	196,00		0,51% 243.079.231
ARARGE3208U4	TX24	25/3/2024	CER + 1,5%	198,00	195,50		1,27% 424.316.597
ARARGE320AI3	T2X4	26/7/2024	CER + 1,55%	137,00	132,00		3,78% 225.811.800
ARARGE4505U2	TC25P	27/4/2025	CER + 4%	493,00	493,00		0,00% 8.215
ARARGE03B291	PR13	15/3/2024	CER + 2%	711,00	700,00		1,57% 401.269
ARARGE3209W8	TX26	9/11/2026	CER + 2%	151,50	149,00		1,67% 177.449.864
ARARGE3209X6	TX28	9/11/2028	CER + 2,25%	147,75	144,00		2,60% 702.095
ARARGE03E121	DICP	31/12/2033	CER + Step-up	3.790,00	3.664,00		3,43% 1.996.097
ARARGE03E105	PARP	31/12/2038	CER + Step-up	1.660,00	1.587,00		4,59% 104.229
ARARGE03E139	CUAP	31/12/2045	CER + 3,31%	2.280,00	2.290,00		-0,43% 24.633
<b>BONOS SOBERANOS EN \$ BADLAR</b>							
ARARGE03G621	PR15	4/10/2022	Badlar	36,98	36,84		0,38% 38.653.406
ARARGE320AF9	TB23p	6/2/2023	Badlar+525bps	101,25	100,50		0,74% 1.015.341
ARARGE320C26	TB24	18/4/2024	Badlar+500bps	104,20	103,00		1,16% 135.156
<b>BONOS SOBERANOS EN \$ TASA FIJA</b>							
ARARGE4502J2	TO23	17/10/2023	16,0%	63,60	64,15		-0,85% 4.163.971
ARARGE4502K0	TO26	17/10/2026	15,5%	35,46	35,75		-0,81% 4.322.678
<b>BONOS SOBERANOS DÓLAR LINKED</b>							
ARARGE320AU8	T2V2	30/11/2022	0,2%	12.000,00	11.690,00		2,65% 3.248.470
ARARGE320B27	TV23	28/4/2023	0,3%	11.900,00	11.460,00		3,83% 1.086.001
ARARGE320C18	TV24	30/4/2024	0,4%	10.900,00	10.850,00		0,46% 181.502

Fuente BYMA

Pablo Repetto – Head of Research – research@aurum.com.ar

BOUCHARD 547 P 25, C.A.B.A, Argentina – TEL: +54 11 5219 1812 – ARGENTINA

martes, 14 de junio de 2022



Especie	Vto	Último	Día anterior	Variación diaria	Volumen operado (VN)
<b>LECER</b>					
X30J2	30/06/2022	154,33	154,25	0,05%	665.404.666
X29L2	29/07/2022	148,35	148,30	0,03%	466.431.008
X16G2	16/08/2022	131,72	131,50	0,16%	663.278.576
X21O2	21/10/2022	126,45	126,30	0,11%	1.254.869.583
X16D2	16/12/2022	116,60	116,10	0,43%	1.166.270.478
X20E3	20/01/2023	120,10	117,70	2,03%	307.628.232
X17F3	17/02/2023	115,25	111,90	2,99%	394.013.785
X21A3	21/04/2023	107,00	104,25	2,63%	466.805.887
X19Y3	19/05/2023	102,00	98,50	3,55%	286.493.706
<b>LEDES</b>					
S29L2	29/07/22	94,25	94,24	0,01%	13.046.585
S30J2	30/06/22	97,98	97,75	0,23%	334.254.099
S30S2	30/09/22	85,50	85,00	0,58%	66.849.364
S31G2	31/08/22	89,55	89,00	0,61%	476.946.594
<b>LEPASE</b>					
SG162	LEPASE 16/08	0,00	110,25	0,00%	0

Pablo Repetto – Head of Research – research@aurum.com.ar

BOUCHARD 547 P 25, C.A.B.A, Argentina – TEL: +54 11 5219 1812 – ARGENTINA



**BONOS PROVINCIALES EN DÓLARES**

ISIN	Especie	Ticker	Vto	Tasa	Precio Clean Ext	Variaciones			TIR	DM	Ultima operación
						Diaria	Mes	En el año			
XS2385150334	Buenos Aires 2037 A	BA37D	01/09/37	3,90%	35,31	-1,6%	-12,2%	-17,6%	19,8%	5,59	17:59:55
XS2385151738	Buenos Aires 2037 B	BB37D	01/09/37	2,50%	34,00	-0,5%	-4,4%	-7,8%	18,7%	5,30	09:38:53
XS2385150847	Buenos Aires 2037 C	BC37D	01/09/37	2,00%	30,87	0,5%	#¡VALOR!	-6,4%	18,8%	5,36	13/6/2022
XS1422866456	BUEAIR27	CABA27	01/06/27	7,50%	89,70	-0,6%	-2,2%	-0,6%	10,2%	3,24	13/6/2022
USP2389CAA10	Chaco 2028	CHACO28	18/02/28	Step-up	56,49	0,5%	-0,0%	-6,5%	26,8%	2,55	17:59:54
USP25619AA84	Chubut 2023	CHUBUT23	19/05/23	8,88%	94,50	-0,1%	-0,4%	-3,4%	15,4%	0,50	17:00:00
USP25619AB67	Chubut 2030	CHUBUT30	26/07/30	Step-up	82,24	-0,3%	-0,6%	2,8%	11,1%	2,62	17:59:55
US74408DAC83	Córdoba 2025	PDCAR25	10/12/25	Step-up	78,21	-1,3%	-4,6%	3,7%	19,7%	1,81	17:59:59
ARPCDB320099	Córdoba 2026	CO26	27/10/26	7,13%	52,30	-0,1%	-0,5%	-6,9%	8,8%	2,05	17:59:55
US74408DAD66	Córdoba 2027	PDCAR27	01/06/27	Step-up	69,75	-0,5%		3,6%	17,5%	3,27	9/6/2022
US74408DAE40	Córdoba 2029	PDCAR29	01/02/29	Step-up	65,01	0,0%		9,2%	16,3%	4,18	17:59:52
USP37341AA50	Entre Ríos 2028	ENTRIO28	08/08/28	Step-up	69,09	0,3%	-1,5%	-1,4%	20,9%	2,50	17:59:55
XS1686882298	Jujuy 2027	JUS27	20/03/27	Step-up	67,15	-0,1%	-0,5%	-0,6%	19,2%	1,86	17:59:55
USP6S52BAA07	La Rioja 2028	LARIOJA28	24/02/28	Step-up	61,48	-0,7%	-0,5%	-3,2%	18,6%	2,76	17:59:55
USP6480JAH07	Mendoza 2029	PMN29	19/03/29	Step-up	69,55	0,1%	-3,5%	3,3%	17,4%	2,74	17:57:34
USP7169GAA78	NQN30 Uns	TIDENEU	27/04/30	Step-up	61,39	-0,8%	-5,7%	3,9%	15,2%	3,32	17:59:55
USP71695AC75	NQN30 Sec	TICADE	12/05/30	Step-up	92,19	0,3%	-1,0%	-0,8%	10,1%	3,11	17:59:55
USP7920RCL70	Río Negro 2028	PRN28	10/03/28	Step-up	62,64	-0,0%	0,1%	-5,7%	22,4%	2,69	17:59:51
USP8388TAB00	Salta 2027	SA27	01/12/27	Step-up	72,38	0,1%		1,2%	20,0%	2,63	17:59:55
USP84641AC65	Santa Fé 2023	STAFE23	23/03/23	7,00%	95,71	-0,1%	-1,4%	1,8%	13,0%	0,71	17:59:55
USP84641AB82	Santa Fé 2027	STAFE27	01/11/27	6,90%	77,30	0,2%	-0,2%	0,3%	12,9%	3,42	17:59:55
USP91528AA03	Tierra del Fuego 27	TFU27	17/04/27	8,95%	88,53	-0,5%	-0,6%	2,3%	12,1%	2,06	17:59:53

Fuente Bloomberg. Precios Clean

Pablo Repetto – Head of Research – research@aurum.com.ar

BOUCHARD 547 P 25, C.A.B.A, Argentina – TEL: +54 11 5219 1812 – ARGENTINA



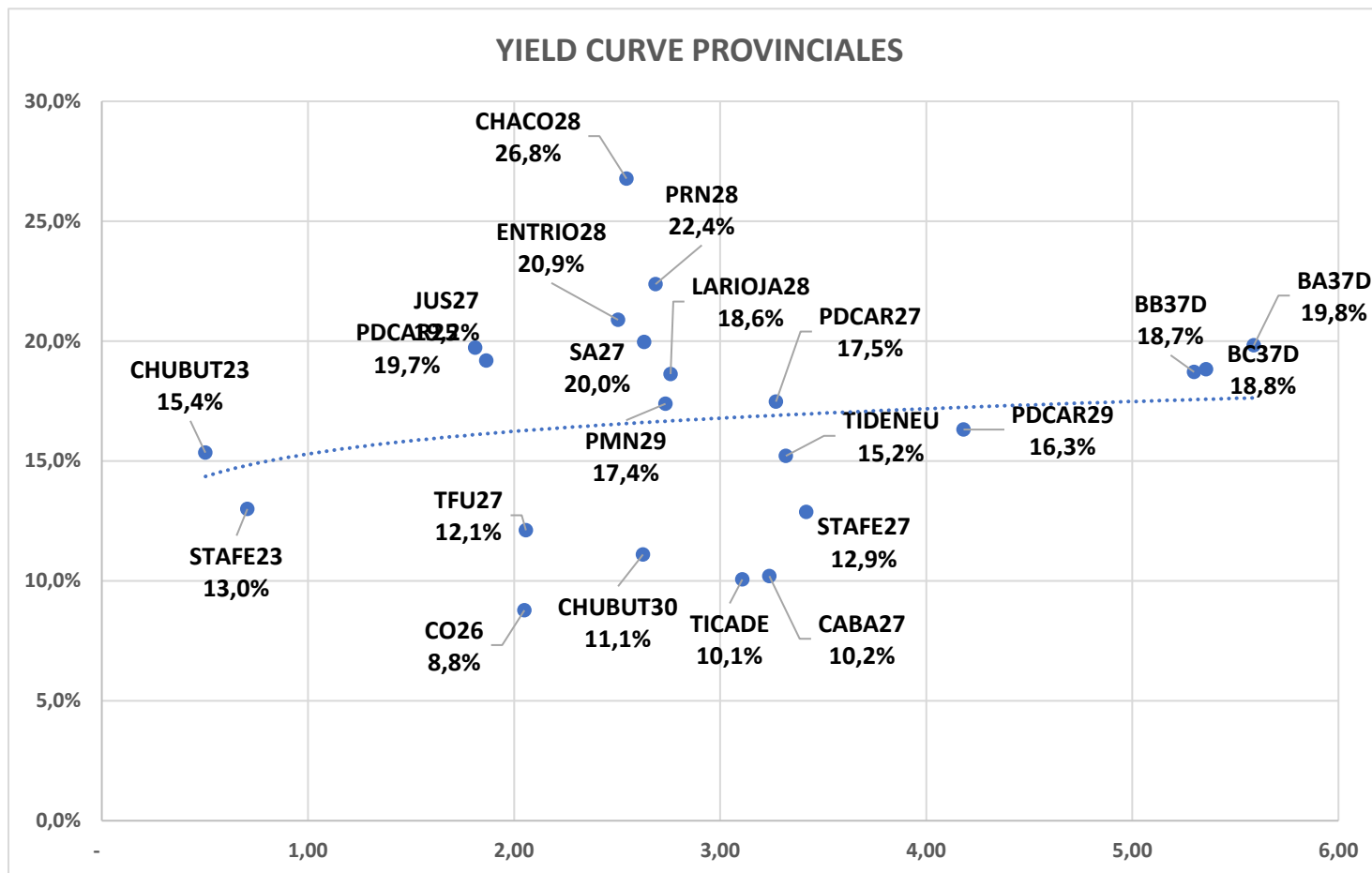

Pablo Repetto – Head of Research – [research@aurum.com.ar](mailto:research@aurum.com.ar)

BOUCHARD 547 P 25, C.A.B.A, Argentina – TEL: +54 11 5219 1812 – ARGENTINA



**BONOS CORPORATIVOS EN DÓLARES**

ISIN	Ticker	Emisor	Industria	Tasa	Vencimiento	Ley	Pago	Precio Clean Ext	Variaciones			TIR	DM	Ultima operación
									Diaria	Mes	En el año			
US03965PAC59	RCC9O	Arcor	Alimentos Y Bebidas	6,0%	6/7/2023	NY	CCL	99,27	0,2%	-0,1%	0,1%	6,7%	0,98	19:00:37
USP6460MAK01	MTCGO	Mastellone	Alimentos Y Bebidas	11,0%	30/6/2026	NY	CCL	100,57	0,1%	-0,3%	0,5%	10,8%	2,50	19:00:37
ARCELU5600B0	CRCEO	Celulosa	Celulosa Y Papel	10,0%	4/6/2025	Arg	MEP	101,11	0,3%	-2,0%	-6,0%	9,7%	1,56	17:00:00
AREMGA5600H8	GNCWO	Genneia	Electricidad	12,0%	24/11/2022	Arg	CCL	103,35	0,5%			4,3%	0,43	17:00:00
ARMSUE560067	RUC3O	MSU	Electricidad	7,4%	21/12/2023	Arg	MEP	84,65	2,5%	-2,5%		19,5%	1,27	17:00:00
AROILG560025	VSC2O	Vista	Petróleo & Gas	8,5%	7/8/2022	Arg	MEP	101,70	0,0%	0,7%	-1,7%	3,1%	0,14	17:00:00
USP90187AE86	TTC1O	Tecpetrol	Petróleo & Gas	4,9%	12/12/2022	NY	CCL	101,77	0,0%	0,8%	1,3%	1,2%	0,02	19:00:37
ARPETQ5600A5	PQCDO	PCR	Petróleo & Gas	9,0%	29/1/2023	Arg	CCL	102,01	0,0%	0,4%	2,5%	5,7%	0,60	17:00:00
USP7873PAE62	PTSTO	Pampa	Petróleo & Gas	7,4%	21/7/2023	NY	CCL	99,81	0,9%	-0,0%	2,2%	7,6%	1,01	19:00:37
AROILG560033	VSC3O	Vista	Petróleo & Gas	3,5%	21/2/2024	Arg	CCL	95,19	0,1%	1,7%	-1,3%	6,6%	1,58	17:00:00
ARCSCO5600Q5	CP25O	CGC	Petróleo & Gas	3,3%	25/2/2024	Arg	MEP	89,51	0,6%	-2,1%		10,1%	1,61	17:00:00
USP989MJAY76	YPCUO	YPF	Petróleo & Gas	8,8%	4/4/2024	NY	CCL	88,00	0,1%	-2,8%	1,3%	16,7%	1,14	19:00:37
USP3063DAB84	CP17O	CGC	Petróleo & Gas	9,5%	8/3/2025	NY	CCL	99,87	0,8%	-1,1%	1,6%	9,5%	1,49	19:00:37
USP989MJBR17	YMCHO	YPF	Petróleo & Gas	4,0%	12/2/2026	NY	CCL	86,19	1,6%	-0,6%	7,5%	12,9%	1,81	19:00:37
USE7S78BAB82	PNDCO	PAE	Petróleo & Gas	9,1%	30/4/2027	NY	CCL	110,37	0,1%			6,6%	3,25	19:00:37
ARCRES56006	CSJYO	Cresud	Real Estate	9,0%	12/11/2022	Arg	MEP	102,24	0,1%			3,5%	0,40	17:00:00
ARCRES560064	CSDOO	Cresud	Real Estate	6,5%	16/2/2023	Arg	MEP	96,83	0,1%	-0,3%	9,4%	11,6%	0,62	17:00:00
ARIRSA5600G5	IRC9O	IRSA	Real Estate	10,0%	1/3/2023	Arg	CCL	96,92	0,4%			14,6%	0,66	17:00:00
USP5880UAB63	RPC2O	IRCP	Real Estate	8,8%	23/3/2023	NY	CCL	94,22	1,2%	-3,5%	-1,8%	16,9%	0,69	19:00:37
ARIRSA5600F7	IRC8O	IRSA	Real Estate	10,0%	12/11/2023	Arg	MEP	95,98	0,4%			13,2%	0,82	17:00:00
ARCRES5600R7	CS34O	Cresud	Real Estate	7,0%	30/6/2024	Arg	CCL	103,37	0,1%	-0,6%		5,2%	0,99	17:00:00
USP9028NAZ44	TLC5O	Telecom	Telecomunicaciones	8,5%	6/8/2025	NY	CCL	96,48	0,1%	-0,6%	-1,3%	9,8%	1,80	19:00:37
USP9028NAV30	TLC1O	Telecom	Telecomunicaciones	8,0%	18/7/2026	NY	CCL	96,32	0,4%	1,2%	1,0%	9,1%	3,29	19:00:37

Fuente: Bloomberg. Precios clean

Pablo Repetto – Head of Research – research@aurum.com.ar

BOUCHARD 547 P 25, C.A.B.A, Argentina – TEL: +54 11 5219 1812 – ARGENTINA

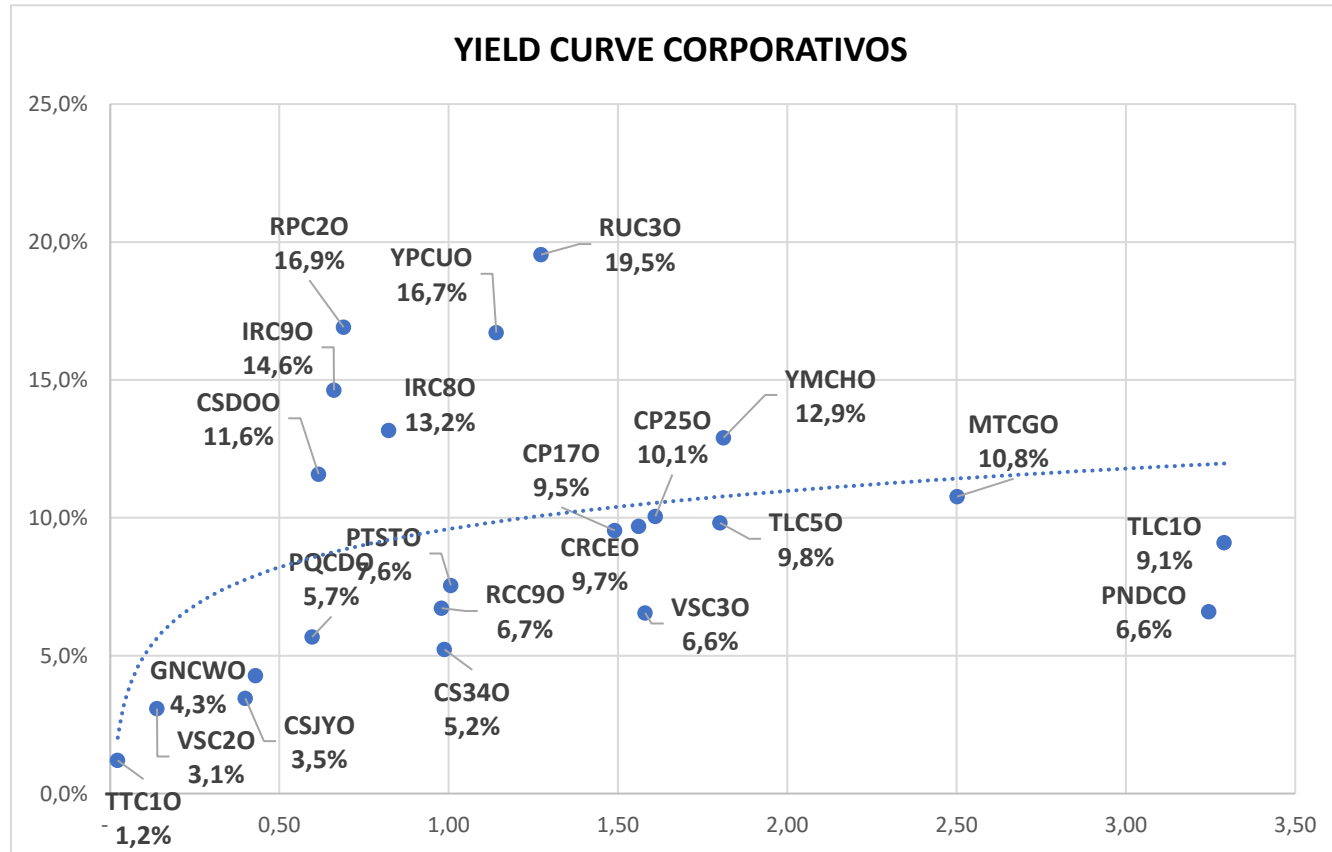

Pablo Repetto – Head of Research – [research@aurum.com.ar](mailto:research@aurum.com.ar)

BOUCHARD 547 P 25, C.A.B.A, Argentina – TEL: +54 11 5219 1812 – ARGENTINA

martes, 14 de junio de 2022



ACCIONES MERVAL						
Especie	Mínimo	Máximo	Último	Día anterior	Variaciones	Día
BBAR	192,7	199,0	194,0	191,6	1,3%	
BMA	286,7	301,0	287,0	291,2	-1,4%	
BYMA	1166,0	1190,0	1185,0	1185,0	0,0%	
CEPU	74,0	77,4	74,0	76,2	-2,8%	
COME	10,0	10,3	10,2	10,0	2,0%	
CRES	124,0	129,9	124,5	125,9	-1,1%	
CVH	645,0	671,0	655,0	653,0	0,3%	
EDN	56,0	57,6	57,5	56,2	2,3%	
GFVA	0,0	0,0	0,0	0,0	0,0%	
GGAL	174,2	182,0	174,6	175,4	-0,5%	
HARG	147,3	150,8	150,0	147,3	1,9%	
LOMA	247,0	253,0	249,0	252,9	-1,5%	
MIRG	3330,0	3425,0	3350,0	3346,0	0,1%	
PAMP	191,0	196,8	191,9	194,6	-1,4%	
SUPV	69,3	72,3	69,5	72,3	-3,9%	
TECO2	218,5	223,8	223,8	221,0	1,3%	
TGNO4	85,5	88,0	86,9	85,1	2,1%	
TGSU2	262,5	273,0	262,5	270,5	-3,0%	
TRAN	53,2	55,4	55,3	54,2	2,0%	
TXAR	109,3	113,0	110,0	111,5	-1,3%	
VALO	37,3	37,9	37,7	37,5	0,7%	
YFPD	899,0	933,0	900,0	920,9	-2,3%	

ADRs					
Ticker	Valor actual	% 1D	% 5D	% 1M	% YTD
CRESY US	5,20	-1,89%	-23,64%	-25,82%	10,17%
BBAR US	2,50	3,31%	-14,09%	-18,30%	-20,63%
BMA US	12,31	1,99%	-16,37%	-19,06%	-8,10%
PAM US	20,08	-1,57%	-14,08%	-15,17%	-4,88%
GGAL US	7,30	1,11%	-17,61%	-20,74%	-20,40%
AGRO US	9,50	-0,31%	-12,12%	-14,49%	23,70%
CEPU US	3,03	-2,57%	-20,05%	-23,10%	-3,19%
YPF US	3,72	-4,12%	-15,07%	-17,33%	-2,62%
TEO US	4,84	-1,63%	-8,33%	-7,10%	-5,10%
SUPV US	1,46	-3,31%	-18,89%	-21,51%	-25,13%
DESP US	6,94	0,58%	-21,23%	-27,10%	-29,11%
LOMA US	5,29	-0,94%	-14,26%	-10,03%	-20,69%
EDN US	4,75	4,39%	-17,10%	-22,13%	-10,38%
IRS US	3,53	-1,12%	-16,94%	-22,08%	-17,14%
GLOB US	176,10	-1,12%	-14,42%	-7,08%	-43,93%
TGS US	5,44	-4,23%	-19,65%	-19,53%	22,52%
MELI US	616,40	-1,68%	-25,26%	-21,57%	-54,29%
CVHSY US	3,00	-1,96%	-5,42%	-7,69%	-4,76%

Pablo Repetto - Head of Research - research@aurum.com.ar

BOUCHARD 547 P 25, C.A.B.A, Argentina - TEL: +54 11 5219 1812 - ARGENTINA