



Cierre del día

BONOS SOBERANOS EN DÓLARES: COTIZACIÓN EN PESOS

ISIN	Especie	Ley	Vto	Mínimo	Máximo	Último	Día anterior	Variaciones
ARARGE3209U2	AE38	Arg	09/01/38	6670,0	6775,0	6692,0	6700,0	-0,11%
ARARGE3209Y4	AL29	Arg	09/07/29	5640,0	5769,5	5680,0	5691,0	-0,19%
ARARGE3209S6	AL30	Arg	09/07/30	5424,0	5509,5	5451,0	5443,0	0,14%
ARARGE3209T4	AL35	Arg	09/07/35	5415,0	5484,0	5470,0	5455,0	0,27%
ARARGE3209V0	AL41	Arg	09/07/41	6701,0	6837,5	6770,0	6770,0	0,00%
US040114HX11	GD29	NY	09/07/29	6295,0	6400,0	6400,0	6350,0	0,78%
US040114HS26	GD30	NY	09/07/30	6161,0	6289,5	6240,0	6210,0	0,48%
US040114HT09	GD35	NY	09/07/35	5801,0	5900,0	5890,0	5875,0	0,25%
US040114HU71	GD38	NY	09/01/38	7500,0	7650,0	7565,0	7625,0	-0,78%
US040114HV54	GD41	NY	09/07/41	7050,0	7115,0	7080,0	7220,0	-1,93%
US040114HW38	GD46	NY	09/07/46	5970,0	6048,0	5970,0	6070,0	-1,64%

Pablo Repetto – Head of Research – research@aurum.com.ar

BOUCHARD 547 P 25, C.A.B.A, Argentina – TEL: +54 11 5219 1812 – ARGENTINA

miércoles, 1 de junio de 2022



BONOS SOBERANOS EN DÓLARES: COTIZACIÓN EN USD CABLE (C) Y MEP (D)

ISIN	Especie	Ley	Vto	Mínimo	Máximo	Último	Día anterior	Variaciones	TIR	DM	Current yield*
ARARGE3209Y4	AL29D	Arg	09/07/29	27,1	27,5	27,4	27,4	-0,18%	35,5%	3,01	3,7%
ARARGE3209S6	AL30D	Arg	09/07/30	26,1	26,3	26,2	26,2	-0,03%	34,1%	3,16	1,9%
ARARGE3209T4	AL35D	Arg	09/07/35	26,2	26,6	26,4	26,6	-0,56%	22,8%	5,74	5,0%
ARARGE3209U2	AE38D	Arg	09/01/38	32,0	32,2	32,0	32,1	-0,37%	23,4%	4,70	9,2%
ARARGE3209V0	AL41D	Arg	09/07/41	32,2	32,6	32,4	32,6	-0,61%	19,2%	5,74	9,3%
US040114HX11	GD29D	NY	09/07/29	30,0	30,5	30,0	30,5	-1,60%	32,4%	3,12	3,3%
US040114HS26	GD30D	NY	09/07/30	29,5	30,2	29,9	30,0	-0,10%	30,0%	3,33	1,7%
US040114HT09	GD35D	NY	09/07/35	27,8	28,3	28,2	28,4	-0,52%	21,6%	5,90	4,7%
US040114HU71	GD38D	NY	09/01/38	37,0	37,5	37,5	37,0	1,40%	20,2%	5,13	7,8%
US040114HV54	GD41D	NY	09/07/41	35,3	35,3	35,3	35,3	-0,08%	17,8%	6,01	8,5%
US040114HW38	GD46D	NY	09/07/46	0,0	0,0	29,0	29,0	0,00%	22,1%	5,27	4,5%
US040114HX11	GD29C	NY	09/07/29	0,0	0,0	34,0	34,0	0,00%	28,5%	3,27	2,9%
US040114HS26	GD30C	NY	09/07/30	29,4	29,9	29,6	29,5	0,37%	30,3%	3,32	1,7%
US040114HT09	GD35C	NY	09/07/35	0,0	0,0	28,0	28,0	0,00%	21,7%	5,88	4,7%
US040114HU71	GD38C	NY	09/01/38	0,0	0,0	37,3	37,3	0,00%	20,3%	5,11	7,9%
US040114HV54	GD41C	NY	09/07/41	0,0	0,0	32,0	32,0	0,00%	19,5%	5,70	9,4%
US040114HW38	GD46C	NY	09/07/46	0,0	0,0	29,2	29,2	0,00%	22,0%	5,28	4,5%

* En base a dos próximos cupones

Bonos en base a BYMA

VALOR DÓLAR IMPLÍCITO	Último	Día anterior	Variaciones Día
VALOR DÓLAR CABLE GD30	210,74	210,51	0,11%
VALOR DÓLAR MEP GD 30	208,56	207,35	0,58%
VALOR CANJE	1,0%	1,5%	-0,48%

Pablo Repetto – Head of Research – research@aurum.com.ar

BOUCHARD 547 P 25, C.A.B.A, Argentina – TEL: +54 11 5219 1812 – ARGENTINA

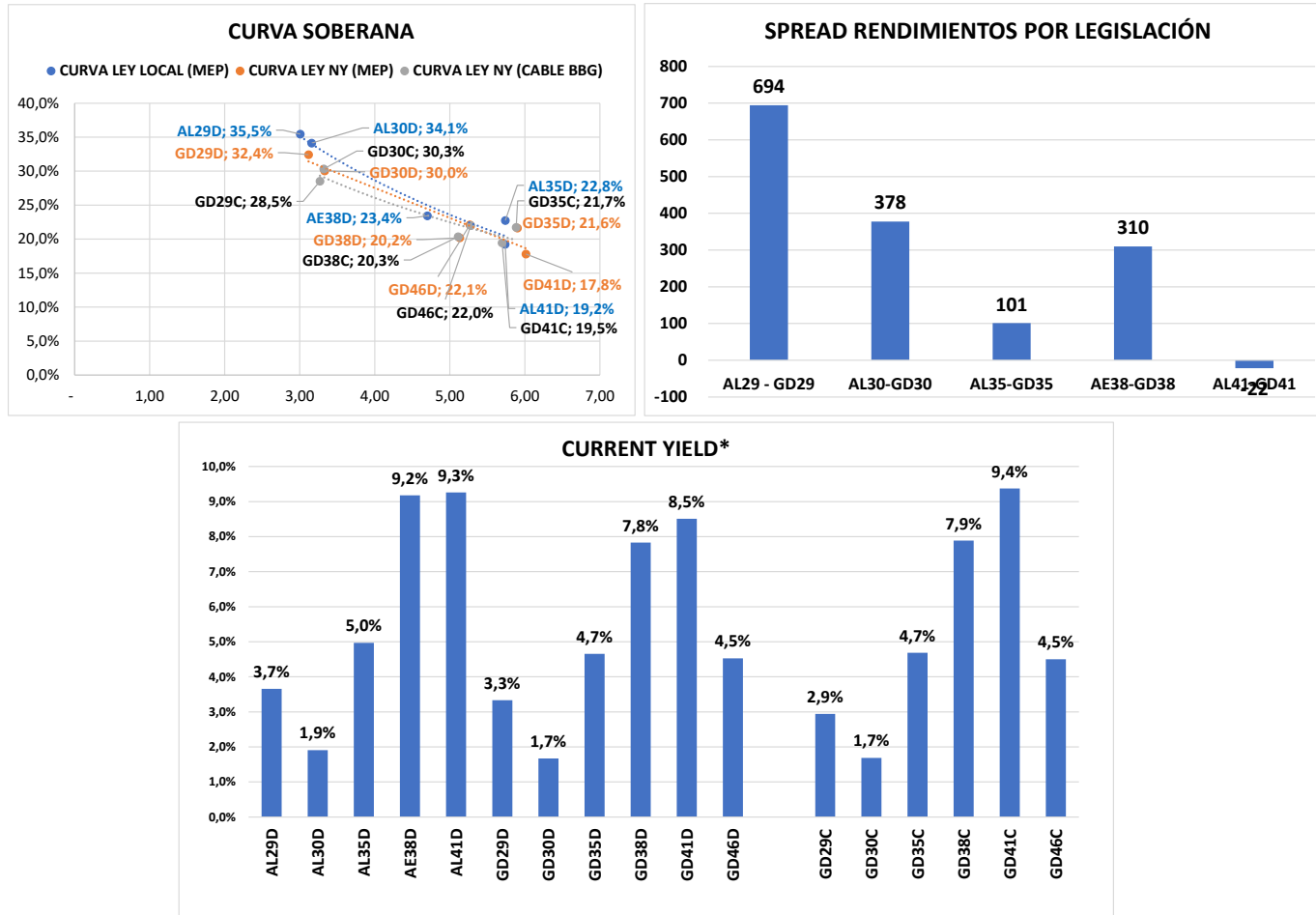

Pablo Repetto - Head of Research - research@aurum.com.ar

BOUCHARD 547 P 25, C.A.B.A, Argentina - TEL: +54 11 5219 1812 - ARGENTINA

miércoles, 1 de junio de 2022



ISIN	Especie	Vto	Tasa	Último	Día anterior	Variación diaria	Volumen operado (VN)
BONOS SOBERANOS EN \$ AJUSTABLES POR CER							
ARARGE3209H9	T2X2	20/9/2022	CER + 1,3%	232,10	231,50	0,25%	140.068.724
ARARGE4505O5	TC23	6/3/2023	CER + 4%	567,90	563,10	0,85%	40.819
ARARGE3208T6	TX23	25/3/2023	CER + 1,4%	238,00	238,50	-0,20%	369.600.819
ARARGE3209Z1	T2X3	13/8/2023	CER + 1,45%	213,00	213,10	-0,04%	34.589.733
ARARGE3208U4	TX24	25/3/2024	CER + 1,5%	223,70	224,25	-0,24%	178.632.137
ARARGE320AI3	T2X4	26/7/2024	CER + 1,55%	165,00	165,90	-0,54%	32.247.240
ARARGE4505U2	TC25P	27/4/2025	CER + 4%	570,00	570,00	0,00%	1.745
ARARGE03B291	PR13	15/3/2024	CER + 2%	794,00	799,50	-0,68%	379.472
ARARGE3209W8	TX26	9/11/2026	CER + 2%	186,60	189,00	-1,26%	60.411.362
ARARGE3209X6	TX28	9/11/2028	CER + 2,25%	186,50	187,70	-0,63%	15.232.150
ARARGE03E121	DICP	31/12/2033	CER + Step-up	4.090,00	4.090,00	0,00%	366.904
ARARGE03E105	PARP	31/12/2038	CER + Step-up	1.944,00	1.961,00	-0,86%	233.984
ARARGE03E139	CUAP	31/12/2045	CER + 3,31%	2.920,00	2.920,00	0,00%	9.038
BONOS SOBERANOS EN \$ BADLAR							
ARARGE03G621	PR15	4/10/2022	Badlar	36,70	36,68	0,05%	32.526.245
ARARGE320AF9	TB23p	6/2/2023	Badlar+525bps	103,70	103,30	0,38%	395.845
ARARGE320C26	TB24	18/4/2024	Badlar+500bps	0,00	102,00	0,00%	0
BONOS SOBERANOS EN \$ TASA FIJA							
ARARGE4502J2	TO23	17/10/2023	16,0%	67,25	67,50	-0,37%	5.502.122
ARARGE4502K0	TO26	17/10/2026	15,5%	36,90	36,80	0,27%	11.404.730
BONOS SOBERANOS DÓLAR LINKED							
ARARGE320AU8	T2V2	30/11/2022	0,2%	12.374,00	12.220,00	1,26%	1.185.319
ARARGE320B27	TV23	28/4/2023	0,3%	12.380,00	12.500,00	-0,96%	878.901
ARARGE320C18	TV24	30/4/2024	0,4%	11.580,00	11.555,00	0,21%	869.452

Fuente BYMA

Pablo Repetto – Head of Research – research@aurum.com.ar

BOUCHARD 547 P 25, C.A.B.A, Argentina – TEL: +54 11 5219 1812 – ARGENTINA



OPCIONES DE CORTO PLAZO FCI					
Ticker	Valor actual	% 1D	% 5D	% 1M	TNA ULTIMO MES
FCI QUINQUELA MM	6.868,1	0,1%	0,8%	3,3%	39,9%
FCI QUINQUELA AHORRO	42.813,5	0,1%	0,9%	2,4%	28,6%
FCI ZOFINGEN PESOS 24 HS	5.460,5	0,3%	1,0%	2,0%	24,8%
FCI ZOFINGEN PYME	6.459,0	0,4%	1,2%	3,6%	43,5%
FCI INDUSTRIAL MM	6.494,2	0,1%	0,8%	3,3%	40,1%
FCI INDUSTRIAL RENTA PLUS 24 HS	12.535,8	0,4%	1,0%	0,8%	9,7%
FCI INDUSTRIAL RENTA CAPITAL 24 HS	7.525,4	0,3%	1,5%	5,1%	62,0%
FCI INDUSTRIAL RENTA CRECIMIENTO 24 HS	14.539,3	0,2%	1,0%	3,3%	40,7%

LEGER					
Ticker	Vencimiento	Valor actual	YTM (CER +)	% 1D	% en el mes
X30J2	30-06-22	152,3	-20,26%	0,15%	1,55%
X29L2	29-07-22	148,4	-18,85%	0,23%	10,06%
X16G2	16-08-22	132,4	-13,30%	0,26%	10,35%
X21O2	21-10-22	127,1	-5,58%	0,34%	1,69%
X16D2	16-12-22	117,8	-3,47%	0,59%	1,75%
X20E3	20-01-23	122,8	-1,78%	0,28%	1,75%
X17F3	17-02-23	117,7	-0,73%	-0,13%	1,34%
X21A3	21-04-23	111,3	1,14%	-0,01%	8,58%
X19Y3	19-05-23	106,4	1,59%	-0,04%	

LEDES					
Ticker	Vencimiento	Valor actual	YTM	% 1D	% 1M
S31Y2	31-05-22	99,86	#¡VALOR!	0,3%	
S30J2	30-06-22	96,78	45,7%	0,2%	3,7%
S29L2	29-07-22	93,16	48,3%	0,2%	
S31G2	31-08-22	89,25	50,9%	0,2%	3,4%
S30S2	30-09-22	86,05	50,8%	0,2%	3,4%
S31O2	31-10-22	82,95	47,8%		

LEPASE					
Ticker	Vencimiento	Valor actual	YTM	% 1D	% 1M
SG162	16-08-22	109,3	49,8%	0,0%	

BOUCHARD 547 P 25, C.A.B.A, Argentina – TEL: +54 11 5219 1812 – ARGENTINA



BONOS PROVINCIALES EN DÓLARES												
ISIN	Especie	Ticker	Vto	Tasa	Precio Clean Ext	Variaciones			TIR	DM	Ultima operación	
						Diaria	Mes	En el año				
XS2385150334	Buenos Aires 2037 A	BA37D	01/09/37	3,90%	39,19	0,1%	-6,4%	-8,5%	18,1%	4,03	17:44:39	
XS2385151738	Buenos Aires 2037 B	BB37D	01/09/37	2,50%	34,12	0,4%	-7,8%	-7,5%	18,6%	5,36	11:54:05	
XS2385150847	Buenos Aires 2037 C	BC37D	01/09/37	2,00%	31,25	0,0%	-5,1%	-5,3%	18,6%	5,44	17:44:39	
XS1422866456	BUEAIR27	CABA27	01/06/27	7,50%	90,41	0,1%	-1,4%	0,2%	10,0%	3,28	17:44:39	
USP2389CAA10	Chaco 2028	CHACO28	18/02/28	Step-up	56,47	0,5%	-0,3%	-6,6%	26,5%	2,58	17:44:39	
USP25619AA84	Chubut 2023	CHUBUT23	19/05/23	8,88%	94,89	0,0%	-3,9%	-3,0%	14,7%	0,54	17:00:00	
USP25619AB67	Chubut 2030	CHUBUT30	26/07/30	Step-up	82,59	-0,6%	0,2%	3,3%	11,0%	2,67	17:44:39	
US74408DAC83	Córdoba 2025	PDCAR25	10/12/25	Step-up	81,37	0,0%	-1,0%	7,9%	17,4%	1,82	17:44:40	
ARPCDB320099	Córdoba 2026	CO26	27/10/26	7,13%	52,48	-0,0%	-0,8%	-6,5%	8,8%	2,05	17:06:35	
US74408DAD66	Córdoba 2027	PDCAR27	01/06/27	Step-up	70,63	0,0%		4,9%	17,0%	3,32	17:44:41	
US74408DAE40	Córdoba 2029	PDCAR29	01/02/29	Step-up	67,02	0,0%		12,6%	15,5%	4,26	17:44:38	
USP37341AA50	Entre Ríos 2028	ENTRIO28	08/08/28	Step-up	69,68	-0,1%	-0,6%	-0,6%	20,4%	2,55	17:44:39	
XS1686882298	Jujuy 2027	JUS27	20/03/27	Step-up	67,27	0,1%	-0,2%	-0,5%	19,1%	1,90	17:44:39	
USP6S52BAA07	La Rioja 2028	LARIOJA28	24/02/28	Step-up	61,40	-0,1%	-0,6%	-3,4%	18,6%	2,80	17:44:39	
USP6480JAH07	Mendoza 2029	PMN29	19/03/29	Step-up	71,00	-0,2%	-1,1%	5,4%	16,5%	2,80	17:44:39	
USP7169GAA78	NQN30 Uns	TIDENEU	27/04/30	Step-up	64,28	-0,7%	-2,3%	8,8%	14,3%	3,42	17:44:39	
USP71695AC75	NQN30 Sec	TICADE	12/05/30	Step-up	92,48	-0,0%	-1,4%	-0,5%	10,0%	3,15	17:44:39	
USP7920RCL70	Río Negro 2028	PRN28	10/03/28	Step-up	62,59	0,1%	-0,2%	-5,8%	22,2%	2,72	17:44:39	
USP8388TAB00	Salta 2027	SA27	01/12/27	Step-up	72,76	0,7%		1,7%	19,7%	2,67	17:07:39	
USP84641AC65	Santa Fé 2023	STAFE23	23/03/23	7,00%	97,14	0,0%	1,6%	3,4%	10,8%	0,75	17:44:39	
USP84641AB82	Santa Fé 2027	STAFE27	01/11/27	6,90%	77,83	0,2%	1,6%	1,0%	12,7%	3,46	17:44:39	
USP91528AA03	Tierra del Fuego 27	TFU27	17/04/27	8,95%	89,28	-0,0%	1,1%	3,1%	11,9%	2,11	17:44:39	

Pablo Repetto – Head of Research – research@aurum.com.ar

BOUCHARD 547 P 25, C.A.B.A, Argentina – TEL: +54 11 5219 1812 – ARGENTINA

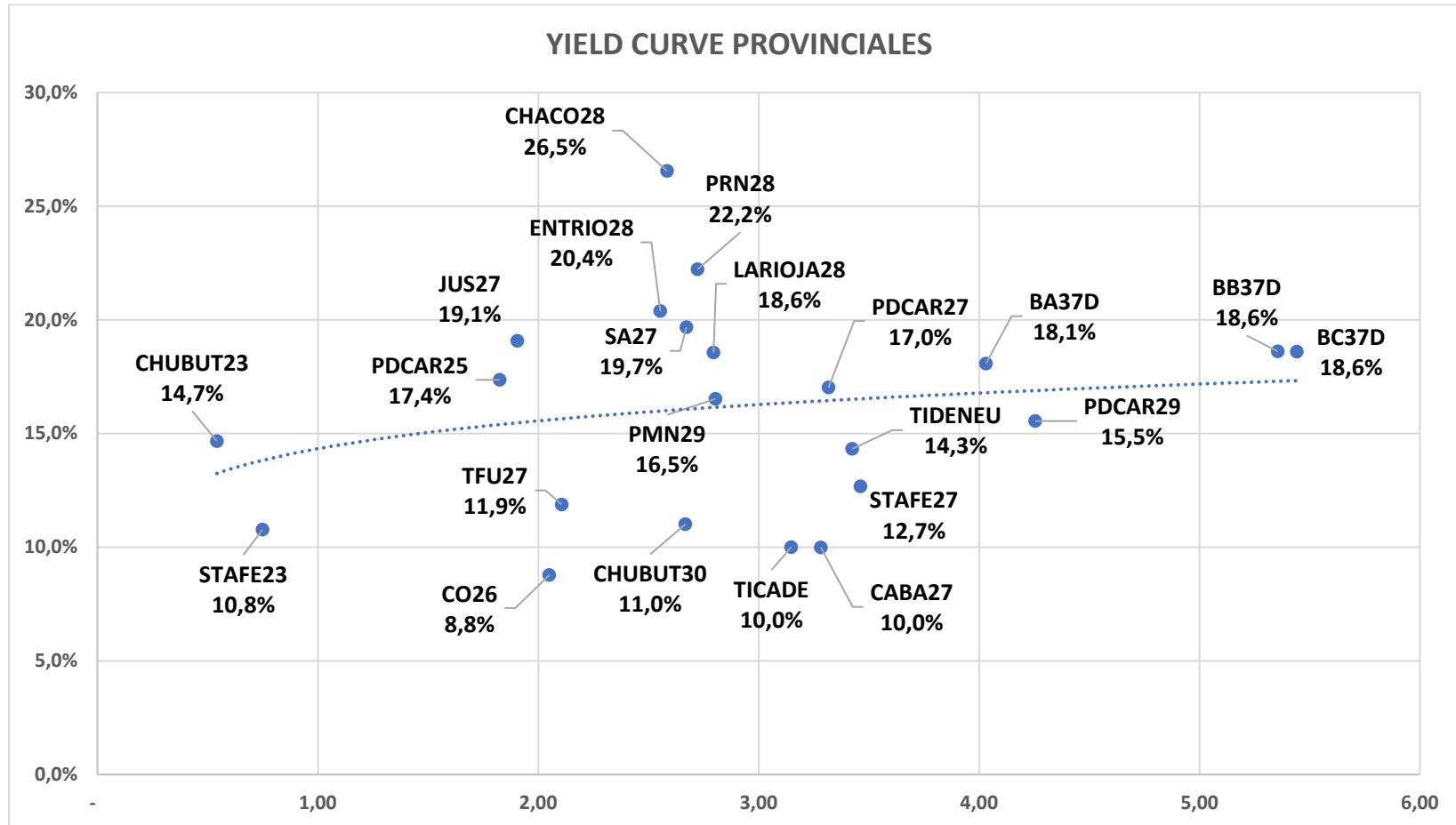

Pablo Repetto – Head of Research – research@aurum.com.ar

BOUCHARD 547 P 25, C.A.B.A, Argentina – TEL: +54 11 5219 1812 – ARGENTINA



BONOS CORPORATIVOS EN DÓLARES

ISIN	Ticker	Emisor	Industria	Tasa	Vencimiento	Ley	Pago	Precio Clean Ext	Variaciones			TIR	DM	Ultima operación
									Diaria	Mes	En el año			
US03965PAC59	RCC90	Arcor	Alimentos Y Bebidas	6,0%	6/7/2023	NY	CCL	99,25	-0,3%	-1,0%	0,0%	6,7%	1,01	17:45:37
USP6460MAK01	MTCGO	Mastellone	Alimentos Y Bebidas	11,0%	30/6/2026	NY	CCL	100,58	0,2%	-0,0%	0,5%	10,8%	2,54	17:45:37
ARCELU5600B0	CRCEO	Celulosa	Celulosa Y Papel	10,0%	4/6/2025	Arg	MEP	104,89	0,1%	1,0%	-2,4%	9,1%	1,49	16:00:00
AREMGA5600H8	GNCWO	Genneia	Electricidad	12,0%	24/11/2022	Arg	CCL	103,38	0,6%	1,8%	-2,9%	4,8%	0,46	16:00:00
ARMSUE560067	RUC30	MSU	Electricidad	7,4%	21/12/2023	Arg	MEP	86,53	-0,0%			17,6%	1,32	16:00:00
AROILG560025	VSC20	Vista	Petróleo & Gas	8,5%	7/8/2022	Arg	MEP	101,40	-0,0%			4,2%	0,17	16:00:00
USP90187AE86	TTC10	Tecpetrol	Petróleo & Gas	4,9%	12/12/2022	NY	CCL	100,77	-0,0%	-0,2%	0,3%	3,3%	0,03	17:45:37
ARPETQ5600A5	PQCDO	PCR	Petróleo & Gas	9,0%	29/1/2023	Arg	CCL	102,49	-0,1%	1,5%	3,0%	5,1%	0,63	16:00:00
USP7873PAE62	PTSTO	Pampa	Petróleo & Gas	7,4%	21/7/2023	NY	CCL	99,21	0,1%	-1,6%	1,6%	8,1%	1,04	17:45:37
AROILG560033	VSC30	Vista	Petróleo & Gas	3,5%	21/2/2024	Arg	CCL	94,24	-0,6%			7,1%	1,61	16:00:00
ARCGCO5600Q5	CP250	CGC	Petróleo & Gas	3,3%	25/2/2024	Arg	MEP	90,80	-0,3%	1,9%		9,1%	1,65	16:00:00
USP989MJAY76	YPCUO	YPF	Petróleo & Gas	8,8%	4/4/2024	NY	CCL	89,69	0,2%	-4,1%	3,2%	15,4%	1,19	17:45:37
USP3063DAB84	CP170	CGC	Petróleo & Gas	9,5%	8/3/2025	NY	CCL	100,10	-0,5%	0,1%	1,8%	9,4%	1,53	17:45:37
USP989MJBR17	YMCHO	YPF	Petróleo & Gas	4,0%	12/2/2026	NY	CCL	88,06	0,4%	-1,6%	9,8%	12,1%	1,86	17:45:37
USE7S78BAB82	PNDCO	PAE	Petróleo & Gas	9,1%	30/4/2027	NY	CCL	109,59	0,2%	-1,0%	-2,3%	6,8%	3,27	17:45:37
ARCRE5600I6	CSJYO	Cresud	Real Estate	9,0%	12/11/2022	Arg	MEP	102,60	-0,0%			3,1%	0,43	16:00:00
ARCRE560064	CSDOO	Cresud	Real Estate	6,5%	16/2/2023	Arg	MEP	96,77	-0,1%	1,7%	9,4%	11,4%	0,65	17:00:00
ARIRSA5600G5	IRC90	IRSA	Real Estate	10,0%	1/3/2023	Arg	CCL	97,28	0,0%			13,9%	0,70	16:00:00
USP5880UAB63	RPC20	IRCP	Real Estate	8,8%	23/3/2023	NY	CCL	95,39	-0,2%	-3,4%	-0,6%	15,0%	0,73	17:45:37
ARIRSA5600F7	IRC80	IRSA	Real Estate	10,0%	12/11/2023	Arg	MEP	96,57	0,0%			12,6%	0,86	16:00:00
ARCRE5600R7	CS340	Cresud	Real Estate	7,0%	30/6/2024	Arg	CCL	103,89	-0,0%	-0,5%		5,0%	1,03	16:00:00
USP9028NAZ44	TLC50	Telecom	Telecomunicaciones	8,5%	6/8/2025	NY	CCL	97,06	0,1%	-0,1%	-0,7%	9,6%	1,84	17:45:37
USP9028NAV30	TLC10	Telecom	Telecomunicaciones	8,0%	18/7/2026	NY	CCL	95,86	0,2%	0,9%	0,5%	9,2%	3,32	17:45:37

Fuente: Bloomberg. Precios clean

Pablo Repetto – Head of Research – research@aurum.com.ar

BOUCHARD 547 P 25, C.A.B.A, Argentina – TEL: +54 11 5219 1812 – ARGENTINA

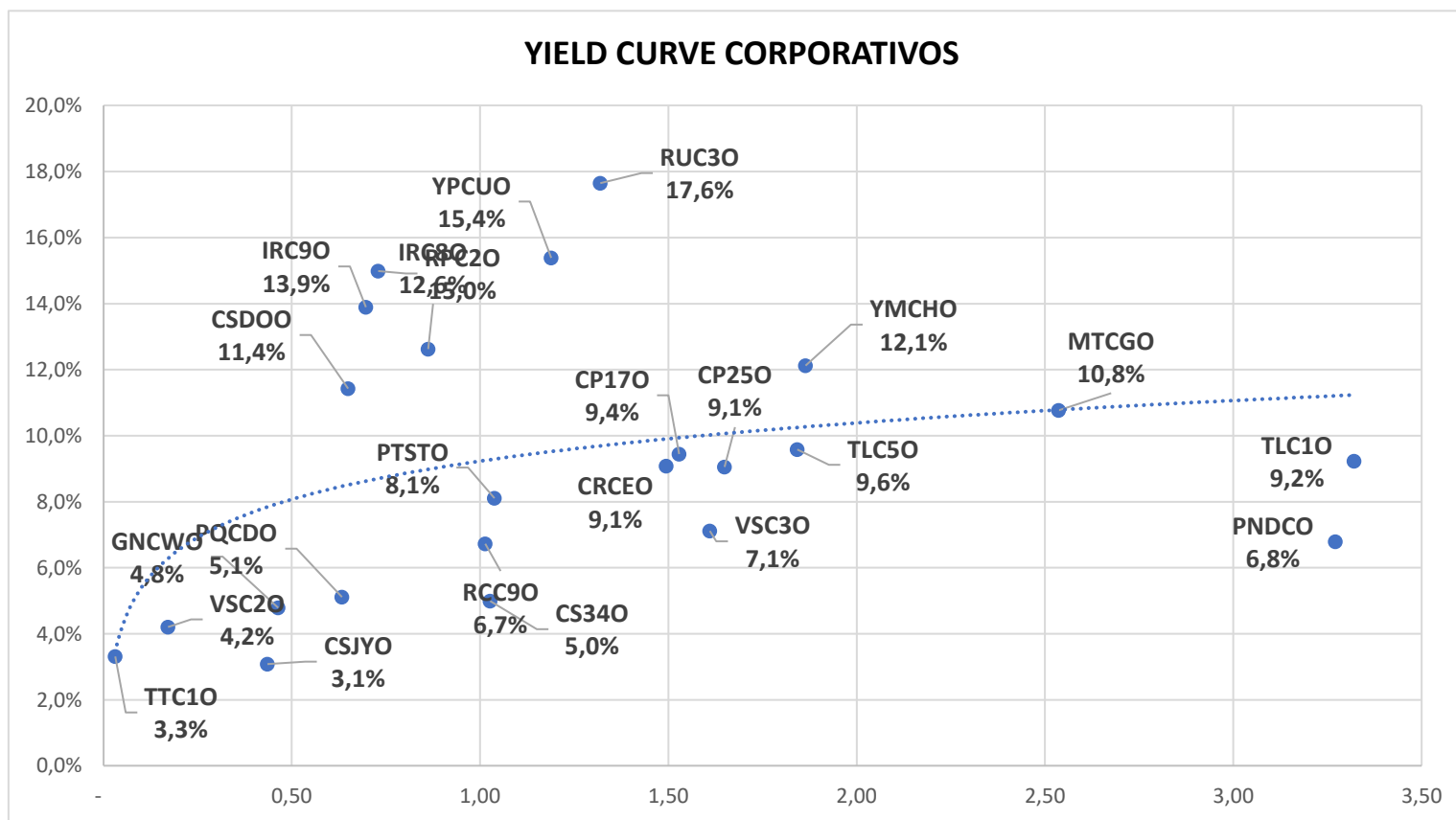

Pablo Repetto – Head of Research – research@aurum.com.ar

BOUCHARD 547 P 25, C.A.B.A, Argentina – TEL: +54 11 5219 1812 – ARGENTINA



ADRs					
Ticker	Valor actual	% 1D	% 5D	% 1M	% YTD
IRS US	4,30	-5,08%	-3,37%	-5,08%	0,94%
AGRO US	10,66	-4,05%	-0,56%	-4,05%	38,80%
DESP US	9,16	-3,78%	5,29%	-3,78%	-6,44%
BBAR US	2,96	-3,27%	-6,03%	-3,27%	-6,03%
MELI US	762,24	-3,01%	8,91%	-3,01%	-43,47%
EDN US	5,93	-2,79%	7,82%	-2,79%	11,89%
SUPV US	1,81	-2,69%	-3,21%	-2,69%	-7,18%
CRESY US	6,85	-2,28%	1,33%	-2,28%	45,13%
GGAL US	9,00	-2,28%	-3,74%	-2,28%	-1,87%
YPF US	4,40	-2,22%	-0,68%	-2,22%	15,18%
TGS US	6,62	-2,07%	2,64%	-2,07%	49,10%
PAM US	23,26	-1,73%	1,39%	-1,73%	10,18%
LOMA US	5,79	-1,53%	0,70%	-1,53%	-13,19%
GLOB US	186,83	-1,41%	1,53%	-1,41%	-40,52%
BMA US	15,79	-0,82%	-5,22%	-0,82%	12,62%
CEPU US	3,91	-0,76%	6,54%	-0,76%	24,92%
TEO US	5,28	1,34%	0,00%	1,34%	3,53%
CVHSY US	3,25	3,03%	7,79%	0,00%	3,17%

ACCIONES Merval						
Especie	Mínimo	Máximo	Último	Día anterior	Variaciones	
						Día
ALUA	87,3	92,8	92,8	90,0		3,1%
BBAR	204,5	215,8	208,0	212,5		-2,1%
BMA	329,7	341,2	334,5	340,0		-1,6%
BYMA	1206,0	1237,0	1230,5	1219,5		0,9%
CEPU	80,4	83,0	82,5	82,0		0,7%
COME	9,8	10,0	9,9	9,9		0,5%
CRES	142,9	149,0	144,5	146,9		-1,6%
CVH	675,5	702,0	684,0	687,0		-0,4%
EDN	61,2	63,9	63,0	61,1		3,1%
GFVA	0,0	0,0	0,0	0,0		0,0%
GGAL	189,0	194,5	190,0	195,0		-2,6%
HARG	153,0	156,3	156,3	156,8		-0,3%
LOMA	241,8	249,0	244,0	248,5		-1,8%
MIRG	3305,5	3520,0	3402,5	3506,0		-3,0%
PAMP	193,9	202,0	195,4	200,9		-2,7%
SUPV	74,5	77,0	75,4	76,8		-1,8%
TECO2	216,9	226,4	222,0	222,4		-0,2%
TGNO4	93,5	97,9	96,2	96,3		-0,1%
TGSU2	276,0	283,0	278,0	282,2		-1,5%
TRAN	54,0	56,3	56,1	54,5		2,9%
TXAR	115,5	118,5	118,3	116,3		1,7%
VALO	36,0	36,6	36,5	36,2		0,7%
YPFD	910,0	951,0	920,0	945,9		-2,7%

Pablo Repetto – Head of Research – research@aurum.com.ar

BOUCHARD 547 P 25, C.A.B.A, Argentina – TEL: +54 11 5219 1812 – ARGENTINA