

Cierre del día

**BONOS SOBERANOS EN DÓLARES: COTIZACIÓN EN PESOS**

ISIN	Especie	Ley	Vto	Mínimo	Máximo	Último	Día anterior	Variaciones
ARARGE3209U2	AE38	Arg	09/01/38	6650,0	6850,0	6818,0	6725,0	 <b>1,38%</b>
ARARGE3209Y4	AL29	Arg	09/07/29	5700,0	5805,0	5805,0	5745,0	 <b>1,04%</b>
ARARGE3209S6	AL30	Arg	09/07/30	5470,5	5568,0	5535,0	5492,0	 <b>0,78%</b>
ARARGE3209T4	AL35	Arg	09/07/35	5490,0	5610,0	5560,0	5542,5	 <b>0,31%</b>
ARARGE3209V0	AL41	Arg	09/07/41	6705,0	6900,0	6837,0	6799,0	 <b>0,55%</b>
US040114HX11	GD29	NY	09/07/29	6400,0	6455,0	6455,0	6450,0	 <b>0,07%</b>
US040114HS26	GD30	NY	09/07/30	6280,0	6498,5	6417,0	6300,0	 <b>1,85%</b>
US040114HT09	GD35	NY	09/07/35	5829,0	6020,0	5980,0	5950,0	 <b>0,50%</b>
US040114HU71	GD38	NY	09/01/38	7650,0	7920,0	7739,0	7675,0	 <b>0,83%</b>
US040114HV54	GD41	NY	09/07/41	7250,0	7380,0	7310,0	7300,0	 <b>0,13%</b>
US040114HW38	GD46	NY	09/07/46	6255,0	6255,0	6255,0	6200,0	 <b>0,88%</b>

Pablo Repetto – Head of Research – research@aurum.com.ar

BOUCHARD 547 P 25, C.A.B.A, Argentina – TEL: +54 11 5219 1812 – ARGENTINA



**BONOS SOBERANOS EN DÓLARES: COTIZACIÓN EN USD CABLE (C) Y MEP (D)**

ISIN	Especie	Ley	Vto	Mínimo	Máximo	Último	Día anterior	Variaciones	TIR	DM	Current yield*
ARARGE3209Y4	AL29D	Arg	09/07/29	27,2	27,7	27,3	27,6	-1,05%	35,6%	3,00	3,7%
ARARGE3209S6	AL30D	Arg	09/07/30	25,9	26,8	26,4	26,1	1,34%	33,9%	3,17	1,9%
ARARGE3209T4	AL35D	Arg	09/07/35	26,0	26,8	26,7	26,2	1,87%	22,6%	5,77	4,9%
ARARGE3209U2	AE38D	Arg	09/01/38	31,5	32,3	32,3	31,9	1,25%	23,2%	4,73	9,1%
ARARGE3209V0	AL41D	Arg	09/07/41	32,3	33,1	33,1	32,5	1,75%	18,9%	5,80	9,1%
US040114HX11	GD29D	NY	09/07/29	30,5	30,5	30,5	30,9	-1,32%	31,9%	3,14	3,3%
US040114HS26	GD30D	NY	09/07/30	29,9	31,2	30,4	30,0	1,56%	29,5%	3,36	1,6%
US040114HT09	GD35D	NY	09/07/35	28,0	28,9	28,7	28,2	1,73%	21,3%	5,94	4,6%
US040114HU71	GD38D	NY	09/01/38	36,3	37,0	37,0	34,4	7,62%	20,5%	5,09	7,9%
US040114HV54	GD41D	NY	09/07/41	34,0	35,3	35,3	34,4	2,67%	17,8%	6,02	8,5%
US040114HW38	GD46D	NY	09/07/46	28,6	29,0	28,6	29,0	-1,41%	22,4%	5,23	4,6%
US040114HX11	GD29C	NY	09/07/29	0,0	0,0	34,0	34,0	0,00%	28,5%	3,27	2,9%
US040114HS26	GD30C	NY	09/07/30	29,6	30,7	30,3	29,9	1,17%	29,7%	3,35	1,7%
US040114HT09	GD35C	NY	09/07/35	27,8	27,8	28,1	28,0	-0,89%	21,7%	5,89	4,7%
US040114HU71	GD38C	NY	09/01/38	0,0	0,0	37,3	37,3	0,00%	20,3%	5,11	7,9%
US040114HV54	GD41C	NY	09/07/41	0,0	0,0	32,0	32,0	0,00%	19,5%	5,70	9,4%
US040114HW38	GD46C	NY	09/07/46	0,0	0,0	29,2	29,2	0,00%	22,0%	5,28	4,5%

\* En base a dos próximos cupones

Bonos en base a BYMA

<b>VALOR DÓLAR IMPLÍCITO</b>	Último	Día anterior	Variaciones Día
VALOR DÓLAR CABLE GD30	212,13	210,70	0,68%
VALOR DÓLAR MEP GD 30	210,95	210,35	0,28%
VALOR CANJE	0,6%	0,2%	0,39%

Pablo Repetto – Head of Research – research@aurum.com.ar

BOUCHARD 547 P 25, C.A.B.A, Argentina – TEL: +54 11 5219 1812 – ARGENTINA

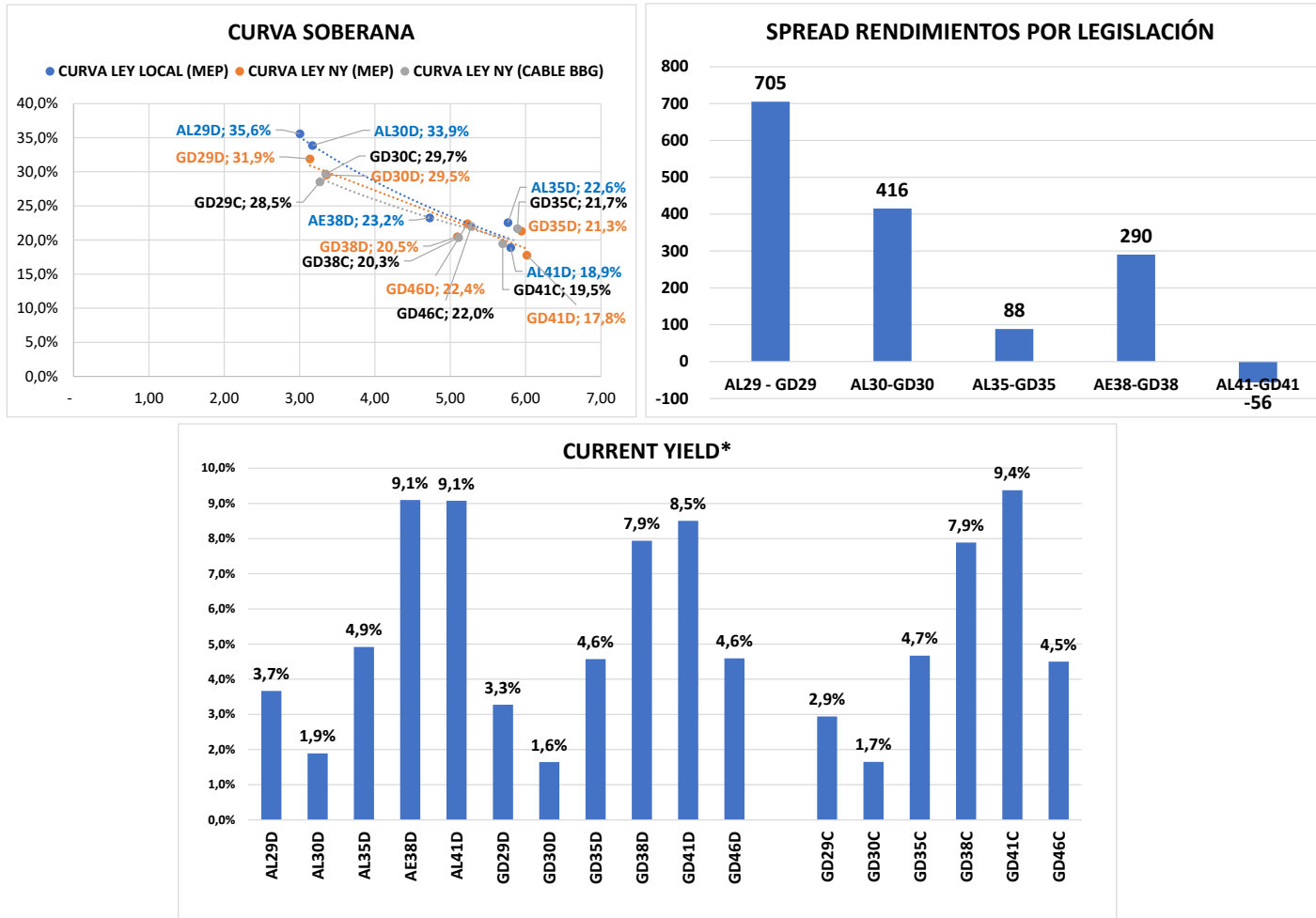

Pablo Repetto – Head of Research – [research@aurum.com.ar](mailto:research@aurum.com.ar)

BOUCHARD 547 P 25, C.A.B.A, Argentina – TEL: +54 11 5219 1812 – ARGENTINA

ISIN	Especie	Vto	Tasa	Último	Día anterior	Variación diaria	Volumen operado (VN)
<b>BONOS SOBERANOS EN \$ AJUSTABLES POR CER</b>							
ARARGE3209H9	T2X2	20/9/2022	CER + 1,3%	230,45	230,20	0,10%	177.596.627
ARARGE4505O5	TC23	6/3/2023	CER + 4%	569,00	562,00	1,24%	22.819
ARARGE3208T6	TX23	25/3/2023	CER + 1,4%	237,95	238,20	-0,10%	102.513.837
ARARGE3209Z1	T2X3	13/8/2023	CER + 1,45%	213,70	214,00	-0,14%	13.801.278
ARARGE3208U4	TX24	25/3/2024	CER + 1,5%	224,60	225,40	-0,35%	79.305.029
ARARGE320AI3	T2X4	26/7/2024	CER + 1,55%	166,80	166,60	0,12%	34.645.951
ARARGE4505U2	TC25P	27/4/2025	CER + 4%	0,00	570,00	0,00%	0
ARARGE03B291	PR13	15/3/2024	CER + 2%	795,10	795,20	-0,01%	340.137
ARARGE3209W8	TX26	9/11/2026	CER + 2%	190,40	190,50	-0,05%	26.805.645
ARARGE3209X6	TX28	9/11/2028	CER + 2,25%	188,10	188,15	-0,02%	710.825
ARARGE03E121	DICP	31/12/2033	CER + Step-up	4.115,00	4.125,00	-0,24%	58.978
ARARGE03E105	PARP	31/12/2038	CER + Step-up	1.984,00	1.979,00	0,25%	198.577
ARARGE03E139	CUAP	31/12/2045	CER + 3,31%	2.958,00	2.940,00	0,61%	793
<b>BONOS SOBERANOS EN \$ BADLAR</b>							
ARARGE03G621	PR15	4/10/2022	Badlar	36,68	36,53	0,41%	25.153.449
ARARGE320AF9	TB23p	6/2/2023	Badlar+525bps	104,40	105,00	-0,57%	232.842
ARARGE320C26	TB24	18/4/2024	Badlar+500bps	0,00	102,00	0,00%	0
<b>BONOS SOBERANOS EN \$ TASA FIJA</b>							
ARARGE4502J2	TO23	17/10/2023	16,0%	66,99	66,55	0,66%	4.512.656
ARARGE4502K0	TO26	17/10/2026	15,5%	36,80	37,00	-0,54%	7.298.230
<b>BONOS SOBERANOS DÓLAR LINKED</b>							
ARARGE320AU8	T2V2	30/11/2022	0,2%	12.175,00	12.125,00	0,41%	212.333
ARARGE320B27	TV23	28/4/2023	0,3%	12.270,00	12.180,00	0,73%	1.051.179
ARARGE320C18	TV24	30/4/2024	0,4%	11.522,00	11.504,00	0,15%	553.265

Fuente BYMA

Pablo Repetto – Head of Research – research@aurum.com.ar

BOUCHARD 547 P 25, C.A.B.A, Argentina – TEL: +54 11 5219 1812 – ARGENTINA

OPCIONES DE CORTO PLAZO FCI					
Ticker	Valor actual	%1D	%5D	%1M	TNA ULTIMO MES
FCI QUINQUELA MM	6.839,6	0,1%	0,8%	3,1%	37,2%
FCI QUINQUELA AHORRO	42.675,1	0,2%	1,0%	2,9%	35,9%
FCI ZOFINGEN PESOS 24 HS	5.443,4	0,1%	1,0%	2,9%	35,7%
FCI ZOFINGEN PYME	6.434,7	0,1%	1,1%	3,7%	44,5%
FCI INDUSTRIAL MM	6.467,0	0,1%	0,8%	3,1%	37,3%
FCI INDUSTRIAL RENTA PLUS 24 HS	12.502,0	0,1%	1,0%	2,1%	25,9%
FCI INDUSTRIAL RENTA CAPITAL 24 HS	7.480,9	0,7%	1,7%	4,9%	59,8%
FCI INDUSTRIAL RENTA CRECIMIENTO 24 HS	14.489,8	0,3%	1,1%	3,5%	42,8%

LEGER					
Ticker	Vencimiento	Valor actual	YTM (CER +)	%1D	% en el mes
X30J2	30-06-22	151,9	-20,09%	0,00%	16,19%
X29L2	29-07-22	147,9	-18,75%	0,16%	19,01%
X16G2	16-08-22	131,7	-12,39%	0,11%	8,21%
X21O2	21-10-22	126,3	-5,29%	-0,03%	1,40%
X16D2	16-12-22	116,9	-3,26%	0,04%	1,76%
X20E3	20-01-23	122,2	-2,29%	0,08%	1,49%
X17F3	17-02-23	117,7	-1,25%	-0,25%	1,43%
X21A3	21-04-23	111,4	0,39%	-0,22%	8,97%
X19Y3	19-05-23	106,7	0,62%	-0,32%	

LEDES					
Ticker	Vencimiento	Valor actual	YTM	%1D	%1M
S31Y2	31-05-22	99,86	0,0%	0,3%	
S30J2	30-06-22	96,48	45,9%	0,0%	3,4%
S29L2	29-07-22	92,90	47,9%	0,1%	
S31G2	31-08-22	88,86	51,3%	0,2%	3,0%
S30S2	30-09-22	85,62	51,3%	0,2%	2,9%
S31O2	31-10-22	82,47	49,2%		

LEPASE					
Ticker	Vencimiento	Valor actual	YTM	%1D	%1M
SG162	16-08-22	109,2	43,3%	0,4%	

Pablo Repetto – Head of Research – [research@aurum.com.ar](mailto:research@aurum.com.ar)

BOUCHARD 547 P 25, C.A.B.A, Argentina – TEL: +54 11 5219 1812 – ARGENTINA



<b>BONOS PROVINCIALES EN DÓLARES</b>												
ISIN	Especie	Ticker	Vto	Tasa	Precio Clean Ext	Variaciones			TIR	DM	Ultima operación	
						Diaria	Mes	En el año				
XS2385150334	Buenos Aires 2037 A	BA37D	01/09/37	3,90%	39,17	-0,2%	-6,4%	-8,6%	18,1%	4,04	17:46:05	
XS2385151738	Buenos Aires 2037 B	BB37D	01/09/37	2,50%	34,50	0,5%	-6,8%	-6,5%	18,4%	5,40	23/5/2022	
XS2385150847	Buenos Aires 2037 C	BC37D	01/09/37	2,00%	31,17	-0,3%	-5,3%	-5,6%	18,6%	5,44	17:46:05	
XS1422866456	BUEAIR27	CABA27	01/06/27	7,50%	90,28	0,0%	-1,6%	0,0%	10,0%	3,29	27/5/2022	
USP2389CAA10	Chaco 2028	CHACO28	18/02/28	Step-up	56,69	0,4%	0,1%	-6,2%	26,4%	2,59	17:46:05	
USP25619AA84	Chubut 2023	CHUBUT23	19/05/23	8,88%	94,89	0,0%	-3,9%	-3,0%	14,6%	0,55	17:00:00	
USP25619AB67	Chubut 2030	CHUBUT30	26/07/30	Step-up	83,08	0,1%	0,8%	3,9%	10,9%	2,68	17:46:02	
US74408DAC83	Córdoba 2025	PDCAR25	10/12/25	Step-up	81,93	-0,2%	-0,3%	8,6%	17,0%	1,84	27/5/2022	
ARPCDB320099	Córdoba 2026	CO26	27/10/26	7,13%	52,30	-0,1%	-1,1%	-6,8%	8,8%	2,05	13:30:22	
US74408DAD66	Córdoba 2027	PDCAR27	01/06/27	Step-up	71,06	-0,2%		5,5%	16,8%	3,33	27/5/2022	
US74408DAE40	Córdoba 2029	PDCAR29	01/02/29	Step-up	67,17	-0,4%		12,8%	15,5%	4,26	27/5/2022	
USP37341AA50	Entre Ríos 2028	ENTRIO28	08/08/28	Step-up	69,93	0,1%	-0,2%	-0,2%	20,2%	2,56	17:46:06	
XS1686882298	Jujuy 2027	JUS27	20/03/27	Step-up	67,30	0,1%	-0,2%	-0,4%	19,1%	1,91	17:46:05	
USP6S52BAA07	La Rioja 2028	LARIOJA28	24/02/28	Step-up	60,66	-1,4%	-1,8%	-4,5%	18,8%	2,79	15:49:05	
USP6480JAH07	Mendoza 2029	PMN29	19/03/29	Step-up	71,50	0,3%	-0,4%	6,2%	16,3%	2,82	17:46:05	
USP7169GAA78	NQN30 Uns	TIDENEU	27/04/30	Step-up	63,76	-1,0%	-3,1%	7,9%	14,4%	3,42	17:46:06	
USP71695AC75	NQN30 Sec	TICADE	12/05/30	Step-up	92,55	0,1%	-1,4%	-0,4%	10,0%	3,16	17:46:05	
USP7920RCL70	Río Negro 2028	PRN28	10/03/28	Step-up	62,71	0,3%	0,0%	-5,6%	22,1%	2,73	17:46:06	
USP8388TAB00	Salta 2027	SA27	01/12/27	Step-up	72,77	0,1%		1,7%	19,7%	2,68	27/5/2022	
USP84641AC65	Santa Fé 2023	STAFE23	23/03/23	7,00%	97,14	-0,1%	1,6%	3,4%	10,7%	0,75	27/5/2022	
USP84641AB82	Santa Fé 2027	STAFE27	01/11/27	6,90%	77,74	0,3%	1,5%	0,9%	12,7%	3,47	17:46:06	
USP91528AA03	Tierra del Fuego 27	TFU27	17/04/27	8,95%	89,37	0,2%	1,2%	3,2%	11,8%	2,11	17:46:05	

Pablo Repetto – Head of Research – research@aurum.com.ar

BOUCHARD 547 P 25, C.A.B.A, Argentina – TEL: +54 11 5219 1812 – ARGENTINA

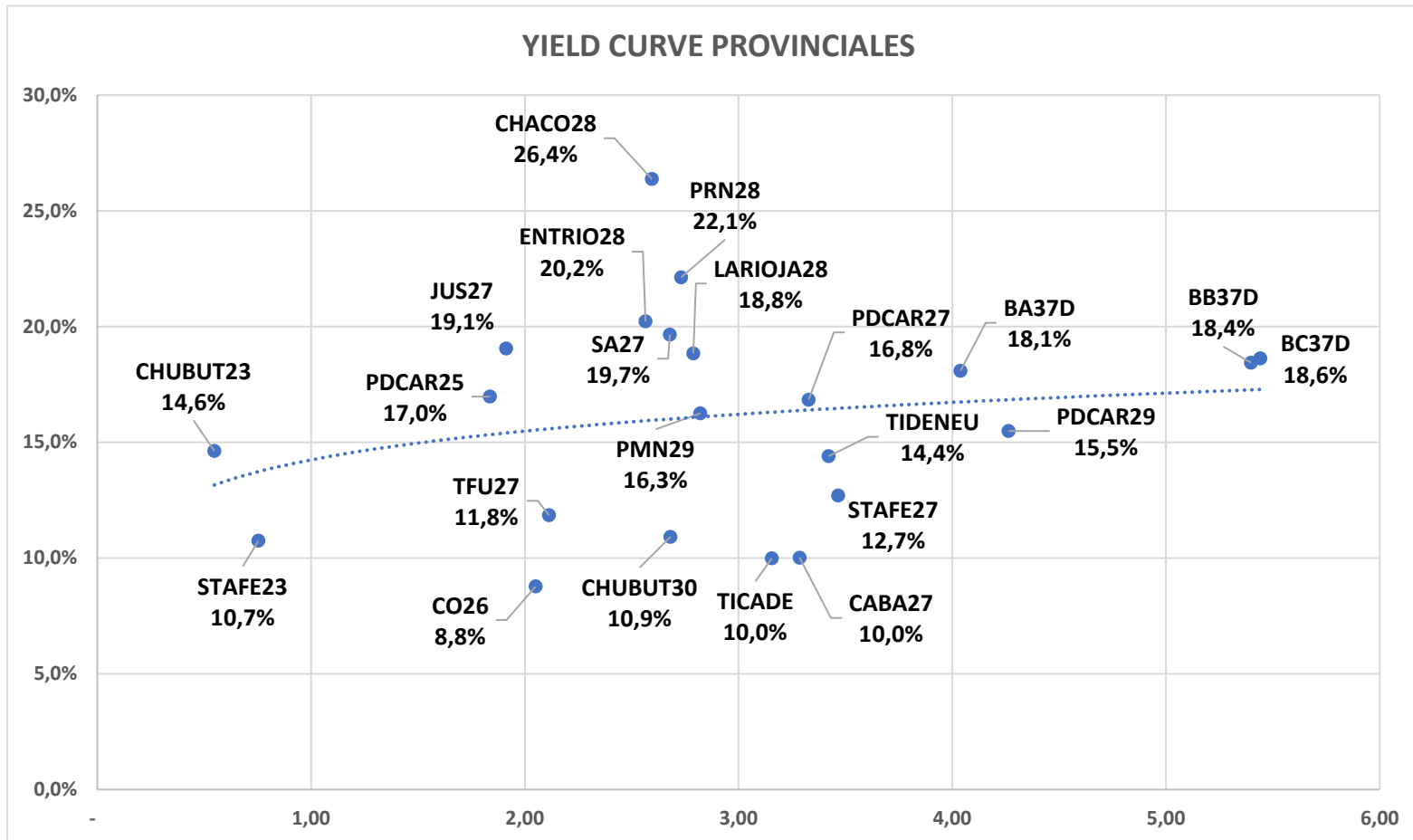

Pablo Repetto – Head of Research – [research@aurum.com.ar](mailto:research@aurum.com.ar)

BOUCHARD 547 P 25, C.A.B.A, Argentina – TEL: +54 11 5219 1812 – ARGENTINA



**BONOS CORPORATIVOS EN DÓLARES**

ISIN	Ticker	Emisor	Industria	Tasa	Vencimiento	Ley	Pago	Precio Clean Ext	Variaciones			TIR	DM	Ultima operación
									Diaria	Mes	En el año			
US03965PAC59	RCC90	Arcor	Alimentos Y Bebidas	6,0%	6/7/2023	NY	CCL	99,84	0,46%	-0,41%	0,63%	6,1%	1,02	27/5/2022
USP6460MAK01	MTCGO	Mastellone	Alimentos Y Bebidas	11,0%	30/6/2026	NY	CCL	100,87	0,14%	0,28%	0,77%	10,7%	2,54	27/5/2022
ARCELU5600B0	CRCEO	Celulosa	Celulosa Y Papel	10,0%	4/6/2025	Arg	MEP	104,24	0,20%	0,36%	-3,05%	9,3%	1,50	27/5/2022
AREMGA5600H8	GNCWO	Genneia	Electricidad	12,0%	24/11/2022	Arg	CCL	103,04	0,67%	1,52%	-3,18%	5,6%	0,47	27/5/2022
ARMSUE560067	RUC30	MSU	Electricidad	7,4%	21/12/2023	Arg	MEP	86,60	0,17%			17,6%	1,32	27/5/2022
AROILG560025	VSC20	Vista	Petróleo & Gas	8,5%	7/8/2022	Arg	MEP	101,31	0,03%			4,6%	0,18	27/5/2022
USP90187AE86	TTC10	Tecpetrol	Petróleo & Gas	4,9%	12/12/2022	NY	CCL	101,00	0,06%	-0,02%	0,52%	2,9%	0,01	27/5/2022
ARPETQ5600A5	PQCDO	PCR	Petróleo & Gas	9,0%	29/1/2023	Arg	CCL	102,10	0,07%	1,09%	2,63%	5,7%	0,64	27/5/2022
USP7873PAE62	PTSTO	Pampa	Petróleo & Gas	7,4%	21/7/2023	NY	CCL	99,21	0,02%	-1,58%	1,59%	8,1%	1,04	27/5/2022
AROILG560033	VSC30	Vista	Petróleo & Gas	3,5%	21/2/2024	Arg	CCL	94,20	0,03%	1,21%	-2,35%	7,1%	1,62	27/5/2022
ARGCO5600Q5	CP250	CGC	Petróleo & Gas	3,3%	25/2/2024	Arg	MEP	91,00	0,47%	2,13%		8,9%	1,66	27/5/2022
USP989MJAY76	YPCUO	YPF	Petróleo & Gas	8,8%	4/4/2024	NY	CCL	89,19	0,63%	-4,62%	2,62%	15,7%	1,19	27/5/2022
USP3063DAB84	CP170	CGC	Petróleo & Gas	9,5%	8/3/2025	NY	CCL	100,08	0,05%	0,10%	1,80%	9,5%	1,53	27/5/2022
USP989MJBR17	YMCHO	YPF	Petróleo & Gas	4,0%	12/2/2026	NY	CCL	87,09	0,65%	-2,70%	8,58%	12,5%	1,86	27/5/2022
USE7S78BAB82	PNDCO	PAE	Petróleo & Gas	9,1%	30/4/2027	NY	CCL	109,63	0,15%	-1,01%	-2,24%	6,8%	3,28	27/5/2022
ARCRE5600I6	CSJYO	Cresud	Real Estate	9,0%	12/11/2022	Arg	MEP	102,64	0,01%			3,1%	0,44	27/5/2022
ARCRE560064	CSDOO	Cresud	Real Estate	6,5%	16/2/2023	Arg	MEP	96,87	0,01%	1,77%	9,48%	11,6%	0,65	17:00:00
ARIRSA5600G5	IRC90	IRSA	Real Estate	10,0%	1/3/2023	Arg	CCL	97,15	0,04%	1,29%	-2,70%	14,1%	0,70	27/5/2022
USP5880UAB63	RPC20	IRCP	Real Estate	8,8%	23/3/2023	NY	CCL	95,95	0,61%	-2,80%	-0,01%	14,2%	0,74	27/5/2022
ARIRSA5600F7	IRC80	IRSA	Real Estate	10,0%	12/11/2023	Arg	MEP	96,64	0,00%	-0,43%	0,40%	12,6%	0,87	27/5/2022
ARCRE5600R7	CS340	Cresud	Real Estate	7,0%	30/6/2024	Arg	CCL	103,91	0,05%	-0,52%		5,0%	1,03	27/5/2022
USP9028NAZ44	TLC50	Telecom	Telecomunicaciones	8,5%	6/8/2025	NY	CCL	97,00	0,26%	-0,14%	-0,73%	9,6%	1,85	27/5/2022
USP9028NAV30	TLC10	Telecom	Telecomunicaciones	8,0%	18/7/2026	NY	CCL	96,15	0,04%	1,19%	0,83%	9,1%	3,33	27/5/2022

Fuente: Bloomberg. Precios clean

Pablo Repetto – Head of Research – research@aurum.com.ar

BOUCHARD 547 P 25, C.A.B.A, Argentina – TEL: +54 11 5219 1812 – ARGENTINA



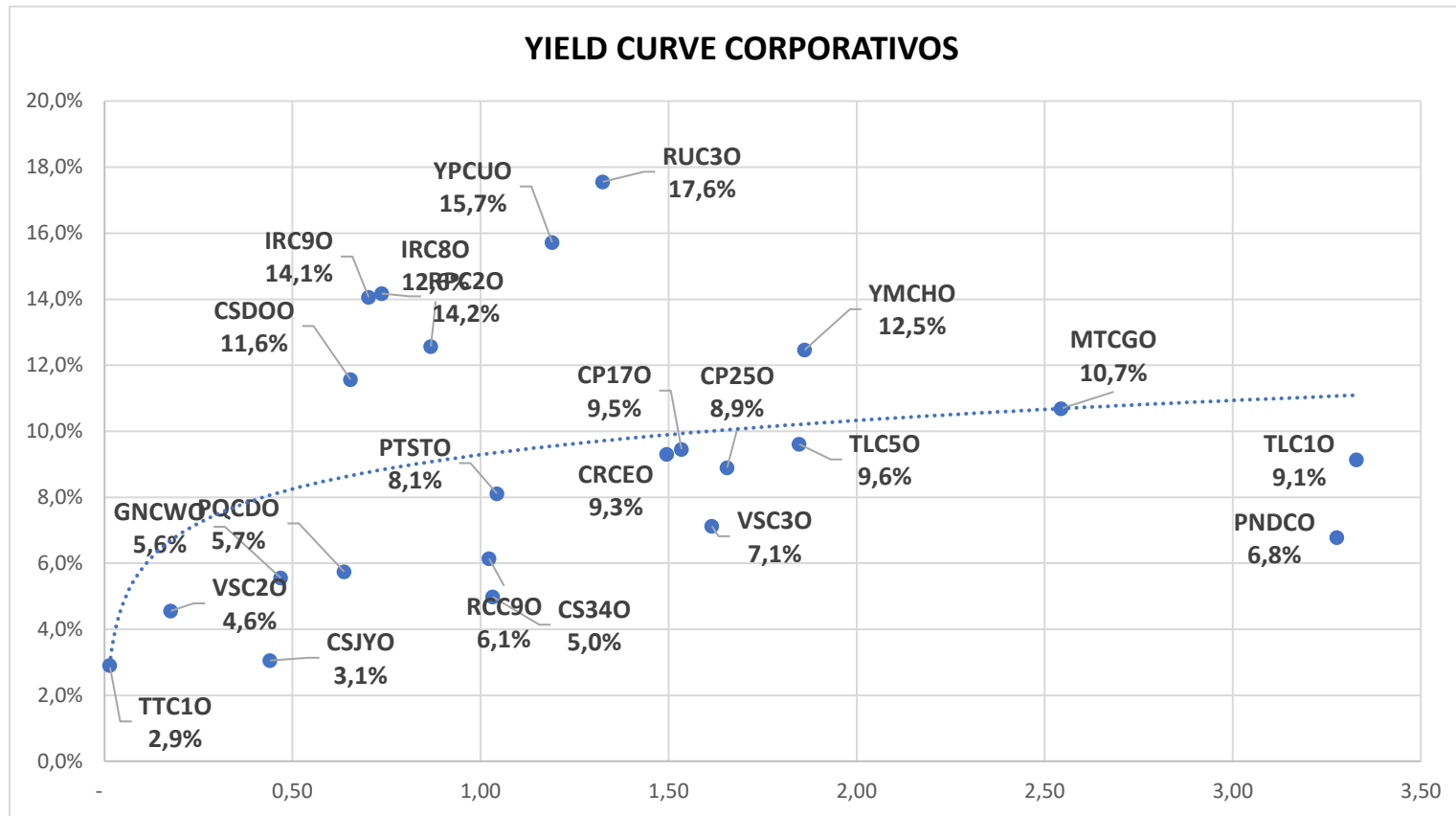

Pablo Repetto – Head of Research – [research@aurum.com.ar](mailto:research@aurum.com.ar)

BOUCHARD 547 P 25, C.A.B.A, Argentina – TEL: +54 11 5219 1812 – ARGENTINA



ACCIONES MERVAL					
Especie	Mínimo	Máximo	Último	Día anterior	Variaciones
ALUA	91,0	93,5	92,6	92,3	0,32%
BBAR	220,0	226,0	223,0	222,5	0,22%
BMA	348,2	354,0	352,5	351,0	0,42%
BYMA	1186,0	1256,0	1235,0	1249,0	-1,12%
CEPU	79,6	82,9	81,0	81,8	-1,03%
COME	9,6	9,9	9,9	9,7	1,96%
CRES	151,2	158,0	152,5	156,4	-2,46%
CVH	686,0	705,0	688,0	692,0	-0,57%
EDN	60,5	62,0	61,4	61,0	0,65%
GFVA	0,0	0,0	0,0	0,0	0,00%
GGAL	196,3	201,9	198,5	198,4	0,07%
HARG	154,5	158,5	156,3	157,5	-0,79%
LOMA	250,0	256,0	254,4	251,5	1,13%
MIRG	3090,0	3127,0	3127,0	3123,0	0,12%
PAMP	199,0	203,0	200,0	201,9	-0,91%
SUPV	77,5	81,0	78,4	79,5	-1,38%
TECO2	230,0	234,0	231,0	232,0	-0,43%
TGNO4	99,2	101,3	100,8	100,3	0,49%
TGSU2	280,0	288,0	283,9	281,6	0,81%
TRAN	55,1	57,4	56,6	56,2	0,71%
TXAR	115,0	117,0	115,8	116,5	-0,64%
VALO	36,3	36,8	36,5	36,2	0,82%
YFPD	960,0	994,0	972,8	977,6	-0,48%

ADRS					
Ticker	Valor actual	% 1D	% 5D	% 1M	% YTD
IRCP US	2,50	5,86%	6,77%	2,81%	10,55%
TEO US	5,53	5,13%	8,86%	1,10%	8,43%
CVHSY US	3,15	4,63%	1,43%	-4,70%	0,14%
GLOB US	198,00	4,61%	8,56%	-8,33%	-36,96%
CRESY US	7,40	3,79%	18,59%	-5,73%	56,78%
MELI US	811,44	3,57%	4,61%	-16,66%	-39,82%
YPF US	4,66	2,64%	7,37%	9,91%	21,99%
LOMA US	5,91	1,37%	4,23%	5,16%	-11,39%
EDN US	5,80	1,22%	4,50%	5,45%	9,43%
DESP US	9,33	1,19%	6,14%	-15,87%	-4,70%
CEPU US	3,91	0,77%	7,71%	6,83%	24,92%
TGS US	6,69	0,30%	7,38%	4,37%	50,68%
IRS US	4,54	0,22%	3,42%	0,44%	6,57%
AGRO US	11,25	0,00%	11,06%	0,00%	46,48%
GGAL US	9,38	-0,11%	3,42%	6,78%	2,28%
SUPV US	1,89	-0,53%	4,42%	5,59%	-3,08%
PAM US	23,96	-1,20%	11,55%	11,08%	13,50%
BBAR US	3,14	-1,26%	5,72%	5,72%	-0,32%
BMA US	16,48	-2,02%	6,05%	12,34%	17,55%

ADRS cierre del viernes por mercados USA cerrados

Pablo Repetto - Head of Research - research@aurum.com.ar

BOUCHARD 547 P 25, C.A.B.A, Argentina - TEL: +54 11 5219 1812 - ARGENTINA