

*Cierre del día: Mercado de bonos*

**BONOS SOBERANOS EN DÓLARES: COTIZACIÓN EN PESOS**

ISIN	Especie	Ley	Vto	Mínimo	Máximo	Último	Día anterior	Variaciones
ARARGE3209U2	AE38	Arg	09/01/38	6500,5	6650,0	6650,0	6609,5	 <b>0,61%</b>
ARARGE3209Y4	AL29	Arg	09/07/29	5680,0	5850,0	5730,0	5773,0	 <b>-0,74%</b>
ARARGE3209S6	AL30	Arg	09/07/30	5418,0	5518,0	5502,0	5500,0	<b>0,03%</b>
ARARGE3209T4	AL35	Arg	09/07/35	5401,0	5520,0	5500,0	5520,0	 <b>-0,36%</b>
ARARGE3209V0	AL41	Arg	09/07/41	6505,0	6750,0	6675,0	6675,0	<b>0,00%</b>
US040114HX11	GD29	NY	09/07/29	6250,0	6395,0	6265,0	6310,0	 <b>-0,71%</b>
US040114HS26	GD30	NY	09/07/30	6101,0	6240,0	6228,0	6216,5	 <b>0,18%</b>
US040114HT09	GD35	NY	09/07/35	5762,0	5915,5	5830,0	5855,0	 <b>-0,42%</b>
US040114HU71	GD38	NY	09/01/38	7300,0	7400,0	7350,0	7400,0	 <b>-0,67%</b>
US040114HV54	GD41	NY	09/07/41	6700,0	6845,0	6845,0	6830,0	 <b>0,21%</b>
US040114HW38	GD46	NY	09/07/46	5980,0	6080,0	6080,0	6000,0	 <b>1,33%</b>

Pablo Repetto – Head of Research – [research@aurum.com.ar](mailto:research@aurum.com.ar)

BOUCHARD 547 P 25, C.A.B.A, Argentina – TEL: +54 11 5219 1812 – ARGENTINA



**BONOS SOBERANOS EN DÓLARES: COTIZACIÓN EN USD CABLE (C) Y MEP (D)**

ISIN	Especie	Ley	Vto	Mínimo	Máximo	Último	Día anterior	Variaciones	TIR	DM	Current yield*
ARARGE3209Y4	AL29D	Arg	09/07/29	26,6	27,5	27,4	27,8	-1,40%	35,4%	3,01	3,6%
ARARGE3209S6	AL30D	Arg	09/07/30	25,7	26,5	26,4	26,3	0,15%	33,9%	3,17	1,9%
ARARGE3209T4	AL35D	Arg	09/07/35	25,9	26,3	26,3	26,5	-0,64%	22,8%	5,73	5,0%
ARARGE3209U2	AE38D	Arg	09/01/38	31,3	31,8	31,8	31,6	0,63%	23,6%	4,68	9,2%
ARARGE3209V0	AL41D	Arg	09/07/41	31,5	32,4	31,7	31,8	-0,31%	19,6%	5,66	9,5%
US040114HX11	GD29D	NY	09/07/29	30,6	31,0	31,0	31,6	-1,89%	31,4%	3,16	3,2%
US040114HS26	GD30D	NY	09/07/30	29,2	30,0	30,0	29,7	0,87%	30,0%	3,34	1,7%
US040114HT09	GD35D	NY	09/07/35	27,5	28,3	28,2	28,0	0,71%	21,6%	5,90	4,7%
US040114HU71	GD38D	NY	09/01/38	35,2	36,0	35,5	36,0	-1,38%	21,3%	4,98	8,3%
US040114HV54	GD41D	NY	09/07/41	32,2	33,0	33,0	32,7	1,07%	18,9%	5,80	9,1%
US040114HW38	GD46D	NY	09/07/46	28,9	28,9	28,9	27,8	3,91%	22,2%	5,26	4,5%
US040114HX11	GD29C	NY	09/07/29			30,08	30,1	-0,08%	32,4%	3,12	3,3%
US040114HS26	GD30C	NY	09/07/30			29,54	29,3	0,85%	30,4%	3,32	1,7%
US040114HT09	GD35C	NY	09/07/35			27,57	27,2	1,19%	22,0%	5,85	4,8%
US040114HU71	GD38C	NY	09/01/38			35,01	34,7	0,97%	21,6%	4,94	8,4%
US040114HV54	GD41C	NY	09/07/41			32,58	32,1	1,40%	19,1%	5,75	9,2%
US040114HW38	GD46C	NY	09/07/46			28,02	27,7	1,13%	22,8%	5,18	4,7%

\* En base a dos próximos cupones

Bonos en pesos y MEP en base a BYMA. Bonos especie C en base a Bloomberg (precios dirty)

VALOR DÓLAR IMPLÍCITO	Último	Día anterior	Variaciones Día
VALOR DÓLAR CABLE GD30	210,48	211,45	-0,46%
VALOR DÓLAR MEP GD 30	207,88	209,31	-0,68%
VALOR CANJE	1,3%	1,0%	0,23%

Pablo Repetto – Head of Research – research@aurum.com.ar

BOUCHARD 547 P 25, C.A.B.A, Argentina – TEL: +54 11 5219 1812 – ARGENTINA

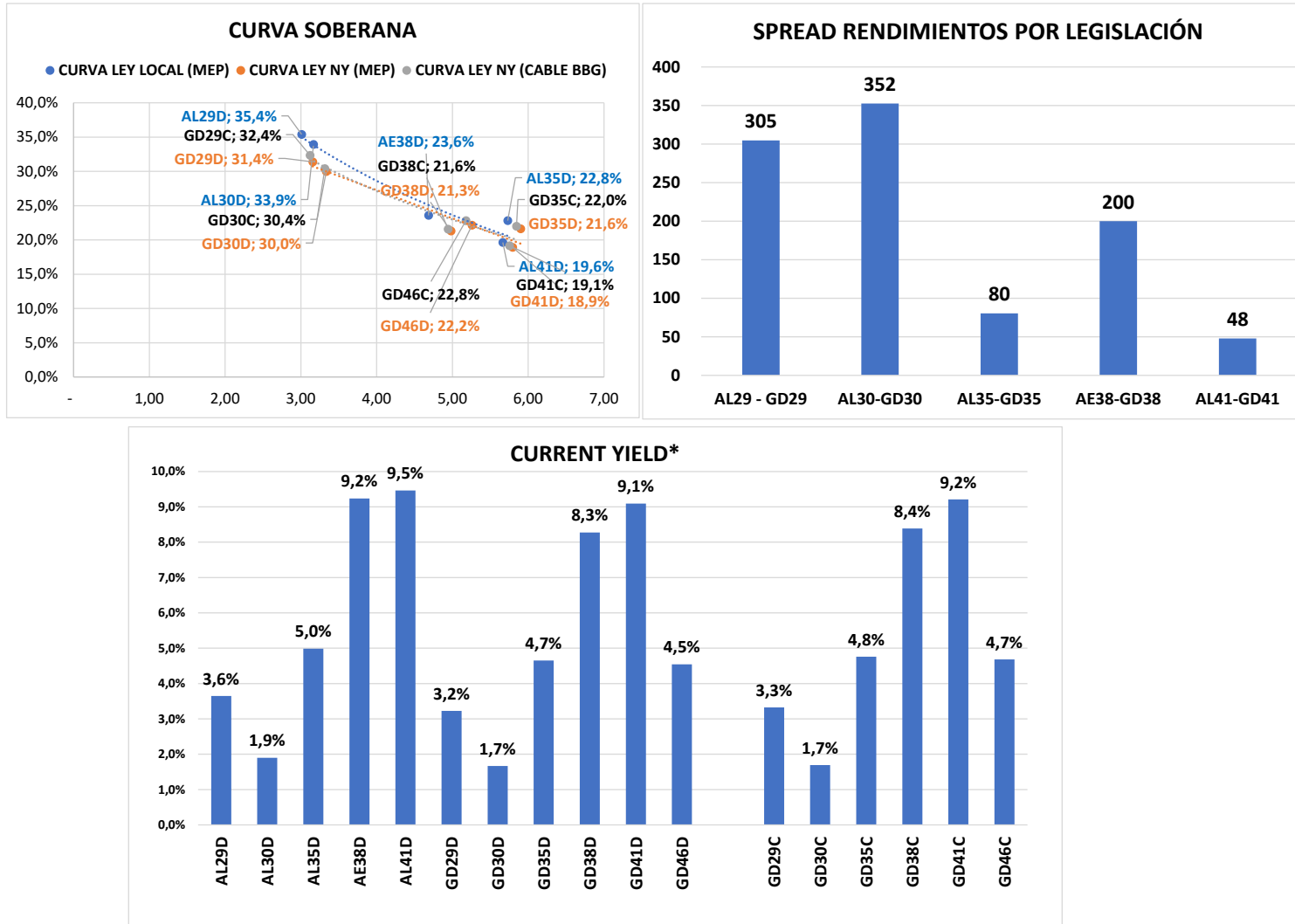

Pablo Repetto - Head of Research - [research@aurum.com.ar](mailto:research@aurum.com.ar)

BOUCHARD 547 P 25, C.A.B.A, Argentina - TEL: +54 11 5219 1812 - ARGENTINA

ISIN	Especie	Vto	Tasa	Último	Día anterior	Variación diaria	Volumen operado (VN)
<b>BONOS SOBERANOS EN \$ AJUSTABLES POR CER</b>							
ARARGE3209H9	T2X2	20/9/2022	CER + 1,3%	228,00	227,75	0,10%	54.829.316
ARARGE4505O5	TC23	6/3/2023	CER + 4%	565,00	561,00	0,71%	42.112
ARARGE3208T6	TX23	25/3/2023	CER + 1,4%	237,50	237,20	0,12%	240.075.344
ARARGE3209Z1	T2X3	13/8/2023	CER + 1,45%	214,00	214,40	-0,18%	143.893.697
ARARGE3208U4	TX24	25/3/2024	CER + 1,5%	224,75	225,00	-0,11%	45.731.542
ARARGE320AI3	T2X4	26/7/2024	CER + 1,55%	164,90	165,15	-0,15%	70.031.290
ARARGE4505U2	TC25P	27/4/2025	CER + 4%	525,00	525,00	0,00%	74.870
ARARGE03B291	PR13	15/3/2024	CER + 2%	780,00	788,00	-1,01%	964.362
ARARGE3209W8	TX26	9/11/2026	CER + 2%	189,45	188,70	0,39%	83.797.254
ARARGE3209X6	TX28	9/11/2028	CER + 2,25%	187,50	187,00	0,26%	11.277.097
ARARGE03E121	DICP	31/12/2033	CER + Step-up	4.026,00	4.049,00	-0,56%	852.878
ARARGE03E105	PARP	31/12/2038	CER + Step-up	2.017,00	2.014,00	0,14%	96.971
ARARGE03E139	CUAP	31/12/2045	CER + 3,31%	2.855,00	2.960,00	-3,54%	4.757
<b>BONOS SOBERANOS EN \$ BADLAR</b>							
ARARGE03G621	PR15	4/10/2022	Badlar	36,29	36,26	0,08%	45.371.562
ARARGE320AF9	TB23p	6/2/2023	Badlar+525bps	104,50	103,30	1,16%	208.620
ARARGE320C26	TB24	18/4/2024	Badlar+500bps	0,00	101,80	0,00%	0
<b>BONOS SOBERANOS EN \$ TASA FIJA</b>							
ARARGE4502J2	TO23	17/10/2023	16,0%	65,57	66,40	-0,75%	9.297.725
ARARGE4502K0	TO26	17/10/2026	15,5%	37,40	37,41	-0,02%	9.860.383
<b>BONOS SOBERANOS DÓLAR LINKED</b>							
ARARGE320AU8	T2V2	30/11/2022	0,2%	12.230,00	12.235,00	-0,04%	1.060.573
ARARGE320B27	TV23	28/4/2023	0,3%	12.250,00	12.275,00	-0,20%	2.422.099
ARARGE320C18	TV24	30/4/2024	0,4%	11.400,00	11.450,00	-0,43%	586.698

Fuente BYMA

Pablo Repetto – Head of Research – research@aurum.com.ar

BOUCHARD 547 P 25, C.A.B.A, Argentina – TEL: +54 11 5219 1812 – ARGENTINA

**LETRAS**

Especie	Vto	Último	Dia anterior	Variación diaria	Volumen operado (VN)
<b>LECER</b>					
X30J2	30/06/2022	150,05	149,43	0,41%	1.171.788.110
X29L2	29/07/2022	145,60	144,90	0,48%	375.057.067
X16G2	16/08/2022	130,50	129,30	0,92%	264.535.634
X21O2	21/10/2022	124,70	124,25	0,36%	139.016.131
X16D2	16/12/2022	115,70	115,80	-0,08%	16.876.167
X20E3	20/01/2023	120,75	120,15	0,49%	104.180.570
X17F3	17/02/2023	116,75	116,00	0,64%	5.427.850
X21A3	21/04/2023	111,40	112,00	-0,53%	124.105.531
X19Y3	19/05/2023	107,15	107,15	0,00%	397.000
<b>LEDES</b>					
S29L2	29/07/22	91,64	91,27	0,40%	499.043.661
S30J2	30/06/22	95,40	94,90	0,52%	770.419.146
S30S2	30/09/22	84,40	84,30	0,11%	53.859.136
S31G2	31/08/22	87,80	87,50	0,34%	103.023.541
S31Y2	31/05/22	99,03	98,67	0,36%	1.280.188.119
<b>LEPASE</b>					
SG162	LEPASE 16/08	107,50	107,00	0,46%	4

Pablo Repetto – Head of Research – research@aurum.com.ar

BOUCHARD 547 P 25, C.A.B.A, Argentina – TEL: +54 11 5219 1812 – ARGENTINA



**BONOS PROVINCIALES EN DÓLARES**

ISIN	Especie	Ticker	Vto	Tasa	Precio Clean Ext	Variaciones			TIR	DM	Ultima operación
						Diaria	Mes	En el año			
XS2385150334	Buenos Aires 2037 A	BA37D	01/09/37	3,90%	39,33	-0,5%	-9,4%	-8,2%	18,0%	4,08	17:59:52
XS2385151738	Buenos Aires 2037 B	BB37D	01/09/37	2,50%	35,42	-0,9%	-5,8%	-4,0%	18,0%	5,51	13:28:37
XS2385150847	Buenos Aires 2037 C	BC37D	01/09/37	2,00%	32,92	0,0%	-0,2%	-0,3%	17,8%	5,64	6/5/2022
XS1422866456	BUEAIR27	CABA27	01/06/27	7,50%	90,79	-0,6%	-1,6%	0,6%	9,9%	3,18	17:59:57
USP2389CAA10	Chaco 2028	CHACO28	18/02/28	Step-up	56,44	-0,1%	0,4%	-6,6%	26,4%	2,61	17:59:58
USP25619AA84	Chubut 2023	CHUBUT23	19/05/23	8,88%	94,89	0,0%	-3,9%	-3,0%	14,5%	0,57	17:00:00
USP25619AB67	Chubut 2030	CHUBUT30	26/07/30	Step-up	82,69	-0,1%	0,4%	3,4%	11,0%	2,70	17:59:58
US74408DAC83	Córdoba 2025	PDCAR25	10/12/25	Step-up	82,18	0,0%	#¡VALOR!	8,9%	16,7%	1,86	17:59:53
ARPCDB320099	Córdoba 2026	CO26	27/10/26	7,13%	52,42	0,1%	-4,4%	-6,6%	8,8%	2,05	16:42:34
US74408DAD66	Córdoba 2027	PDCAR27	01/06/27	Step-up	71,54	-0,0%		6,2%	16,6%	3,24	17:59:37
US74408DAE40	Córdoba 2029	PDCAR29	01/02/29	Step-up	68,75	0,8%	6,1%	15,5%	14,9%	4,31	08:01:07
USP37341AA50	Entre Ríos 2028	ENTRIO28	08/08/28	Step-up	70,12	-0,1%	0,4%	0,0%	20,0%	2,59	17:59:58
XS1686882298	Jujuy 2027	JUS27	20/03/27	Step-up	67,13	-0,3%	-5,8%	-0,7%	19,1%	1,93	17:59:58
USP6552BAA07	La Rioja 2028	LARIOJA28	24/02/28	Step-up	61,19	-0,6%	-1,1%	-3,7%	18,6%	2,82	17:59:58
USP6480JAH07	Mendoza 2029	PMN29	19/03/29	Step-up	71,67	-0,2%	1,4%	6,4%	16,1%	2,85	17:59:58
USP7169GAA78	NQN30 Uns	TIDENEU	27/04/30	Step-up	64,73	-0,0%	0,5%	9,6%	14,2%	3,46	17:59:56
USP71695AC75	NQN30 Sec	TICADE	12/05/30	Step-up	92,98	-0,1%	-0,4%	0,0%	9,9%	3,19	17:59:57
USP7920RCL70	Río Negro 2028	PRN28	10/03/28	Step-up	62,48	-0,1%	-0,0%	-5,9%	22,1%	2,75	17:59:56
USP8388TAB00	Salta 2027	SA27	01/12/27	Step-up	72,99	-0,2%		2,0%	19,4%	2,62	17:09:52
USP84641AC65	Santa Fé 2023	STAFE23	23/03/23	7,00%	96,73	-0,1%	1,4%	2,9%	11,2%	0,77	17:59:52
USP84641AB82	Santa Fé 2027	STAFE27	01/11/27	6,90%	77,49	0,0%	1,9%	0,5%	12,8%	3,48	17:59:57
USP91528AA03	Tierra del Fuego 27	TFU27	17/04/27	8,95%	89,14	0,0%	3,7%	3,0%	11,9%	2,13	17:59:58

Fuente Bloomberg. Precios Clean

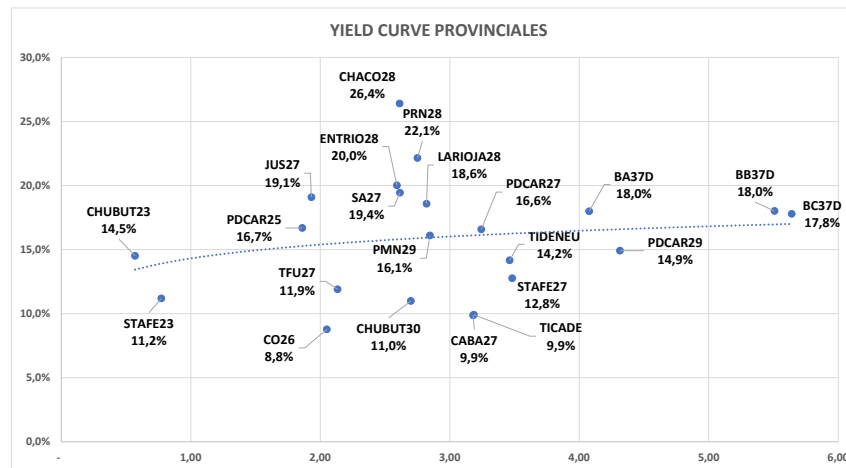

Pablo Repetto - Head of Research - research@aurum.com.ar

BOUCHARD 547 P 25, C.A.B.A, Argentina - TEL: +54 11 5219 1812 - ARGENTINA



**BONOS CORPORATIVOS EN DÓLARES**

ISIN	Ticker	Emisor	Industria	Tasa	Vencimiento	Ley	Pago	Precio Clean Ext	Variaciones			TIR	DM	Ultima operación
									Diaria	Mes	En el año			
US03965PAC59	RCC90	Arcor	Alimentos Y Bebidas	6,0%	6/7/2023	NY	CCL	99,93	0,00%	-0,06%	0,72%	6,1%	1,04	18:27:37
USP6460MAK01	MTCGO	Mastellone	Alimentos Y Bebidas	11,0%	30/6/2026	NY	CCL	101,05	0,15%	0,17%	0,94%	10,6%	2,57	18:27:37
ARCELU5600B0	CRCEO	Celulosa	Celulosa Y Papel	10,0%	4/6/2025	Arg	MEP	103,85	0,73%	-0,06%	-3,42%	9,6%	1,51	17:00:00
AREMGA5600H8	GNCWO	Genneia	Electricidad	12,0%	24/11/2022	Arg	CCL	101,11	-0,25%	-0,48%	-5,00%	9,7%	0,47	17:00:00
ARMSUE560067	RUC30	MSU	Electricidad	7,4%	21/12/2023	Arg	MEP	86,98	0,03%	0,56%		17,1%	1,35	17:00:00
AROLG560025	VSC20	Vista	Petróleo & Gas	8,5%	7/8/2022	Arg	MEP	101,11	0,14%	-1,28%	-2,23%	5,0%	0,20	17:00:00
USP90187AE86	TTC10	Tecpetrol	Petróleo & Gas	4,9%	12/12/2022	NY	CCL	100,90	-0,27%	0,72%	0,42%	3,2%	0,02	18:27:37
ARPETQ5600A5	PQCDO	PCR	Petróleo & Gas	9,0%	29/1/2023	Arg	CCL	102,05	0,22%	0,68%	2,57%	6,0%	0,66	17:00:00
USP7873PAE62	PTSTO	Pampa	Petróleo & Gas	7,4%	21/7/2023	NY	CCL	99,46	-0,04%	-1,18%	1,85%	7,9%	1,07	18:27:37
AROLG560033	VSC30	Vista	Petróleo & Gas	3,5%	21/2/2024	Arg	CCL	93,82	0,75%	1,21%	-2,74%	7,3%	1,64	17:00:00
ARCGCO5600Q5	CP250	CGC	Petróleo & Gas	3,3%	25/2/2024	Arg	MEP	91,10	0,07%	5,29%		8,8%	1,67	17:00:00
USP989MJAY76	YPCUO	YPF	Petróleo & Gas	8,8%	4/4/2024	NY	CCL	89,20	-1,21%	-6,37%	2,64%	15,6%	1,21	18:27:37
USP3063DAB84	CP170	CGC	Petróleo & Gas	9,5%	8/3/2025	NY	CCL	100,56	0,48%	2,91%	2,28%	9,3%	1,56	18:27:37
USP989MJBR17	YMCHO	YPF	Petróleo & Gas	4,0%	12/2/2026	NY	CCL	86,31	-0,13%	-3,89%	7,61%	12,7%	1,88	18:27:37
USE7S78BAB82	PNDCO	PAE	Petróleo & Gas	9,1%	30/4/2027	NY	CCL	110,73	-0,17%	0,94%	-1,26%	6,5%	3,31	18:27:37
ARCRE560006	CSJYO	Cresud	Real Estate	9,0%	12/11/2022	Arg	MEP	102,72	-0,04%	-0,84%	-2,61%	3,2%	0,46	17:00:00
ARCRE560064	CSDOO	Cresud	Real Estate	6,5%	16/2/2023	Arg	MEP	97,08	-0,07%	5,76%	9,71%	10,8%	0,68	17:00:00
ARIRSA5600G5	IRC90	IRSA	Real Estate	10,0%	1/3/2023	Arg	CCL	97,06	0,07%	0,92%	-2,79%	14,2%	0,73	17:00:00
USP5880UAB63	RPC20	IRCP	Real Estate	8,8%	23/3/2023	NY	CCL	97,99	-0,27%	0,32%	2,12%	11,3%	0,77	18:27:37
ARIRSA5600F7	IRC80	IRSA	Real Estate	10,0%	12/11/2023	Arg	MEP	96,80	-0,01%	-0,25%	0,57%	12,4%	0,89	17:00:00
ARCRE5600R7	CS340	Cresud	Real Estate	7,0%	30/6/2024	Arg	CCL	103,84	-0,01%	-0,95%		5,0%	1,06	17:00:00
USP9028NAZ44	TLC50	Telecom	Telecomunicaciones	8,5%	6/8/2025	NY	CCL	96,87	-0,10%	-0,27%	-0,86%	9,7%	1,87	18:27:37
USP9028NAV30	TLC10	Telecom	Telecomunicaciones	8,0%	18/7/2026	NY	CCL	95,89	0,34%	0,79%	0,55%	9,2%	3,35	18:27:37

Fuente: Bloomberg. Precios clean

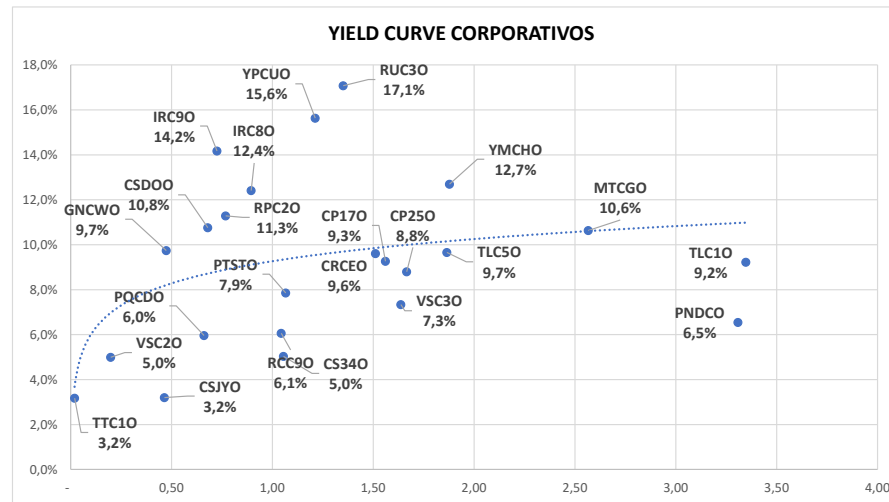

Pablo Repetto – Head of Research – research@aurum.com.ar

BOUCHARD 547 P 25, C.A.B.A, Argentina – TEL: +54 11 5219 1812 – ARGENTINA



ADRs					
Ticker	Valor actual	% 1D	% 5D	% 1M	% YTD
MELI US	801,57	6,98%	10,88%	-17,67%	-40,55%
GLOB US	185,22	3,08%	7,74%	-14,25%	-41,03%
YPF US	4,37	2,58%	8,17%	3,07%	14,40%
CEPU US	3,67	2,51%	4,86%	0,27%	17,25%
BBAR US	3,06	2,00%	7,75%	3,03%	-2,86%
CVHSY US	3,11	1,63%	-0,32%	-6,04%	-1,27%
TGS US	6,38	0,95%	4,93%	-0,47%	43,69%
PAM US	21,52	0,94%	4,06%	-0,23%	1,94%
IRS US	4,38	0,92%	1,39%	-3,10%	2,82%
DESP US	8,94	0,68%	0,79%	-19,39%	-8,68%
BMA US	15,77	0,25%	7,21%	7,50%	12,48%
GGAL US	9,26	0,11%	1,98%	1,87%	-2,42%
EDN US	5,64	-0,35%	1,44%	2,55%	6,42%
AGRO US	10,23	-0,87%	1,09%	-9,07%	33,20%
TEO US	5,22	-1,14%	1,16%	-4,57%	2,35%
CRESY US	6,42	-1,53%	5,59%	-18,22%	36,02%
LOMA US	5,61	-1,58%	6,65%	-0,18%	-15,89%
SUPV US	1,78	-1,66%	6,59%	-0,56%	-8,72%
IRCP US	2,23	-1,76%	-0,45%	-8,23%	-1,33%

ACCIONES MERVAL					
Especie	Mínimo	Máximo	Último	Día anterior	Variaciones
ALUA	83,1	86,3	86,0	84,5	1,77%
BBAR	212,0	217,5	212,0	217,7	-2,69%
BMA	330,1	342,0	331,0	342,0	-3,21%
BYMA	1190,0	1200,5	1193,0	1201,0	-0,66%
CEPU	74,6	77,0	75,9	76,8	-1,17%
COME	9,0	9,2	9,1	9,2	-0,76%
CRES	134,0	139,5	136,0	142,8	-4,72%
CVH	640,0	678,0	660,0	678,0	-2,65%
EDN	58,1	59,8	58,7	59,9	-2,08%
GFVA	0,0	0,0	0,0	0,0	0,00%
GGAL	192,5	199,9	194,0	199,2	-2,63%
HARG	154,5	157,3	154,5	159,0	-2,83%
LOMA	235,0	246,5	235,0	246,0	-4,47%
MIRG	3111,0	3301,5	3126,5	3253,0	-3,88%
PAMP	180,0	185,7	180,4	185,8	-2,88%
SUPV	72,3	77,0	72,3	77,3	-6,46%
TECO2	215,0	225,8	216,8	230,7	-6,04%
TGNO4	88,7	92,8	90,7	91,4	-0,76%
TGSU2	260,0	274,0	271,9	271,0	0,33%
TRAN	49,1	51,0	50,5	51,1	-1,17%
TXAR	113,8	116,3	114,0	116,8	-2,35%
VALO	36,0	37,0	36,4	36,6	-0,41%
YPDF	901,0	926,0	915,0	936,5	-2,29%

Pablo Repetto - Head of Research - research@aurum.com.ar

BOUCHARD 547 P 25, C.A.B.A, Argentina - TEL: +54 11 5219 1812 - ARGENTINA