

Cierre del día: Mercado de bonos

BONOS SOBERANOS EN DÓLARES: COTIZACIÓN EN PESOS

ISIN	Especie	Ley	Vto	Mínimo	Máximo	Último	Día anterior	Variaciones
ARARGE3209U2	AE38	Arg	09/01/38	6630,0	6725,0	6694,0	6664,0	0,45%
ARARGE3209Y4	AL29	Arg	09/07/29	5785,0	5879,0	5865,0	5840,0	0,42%
ARARGE3209S6	AL30	Arg	09/07/30	5545,0	5623,0	5590,0	5569,5	0,36%
ARARGE3209T4	AL35	Arg	09/07/35	5501,0	5600,0	5590,0	5569,0	0,37%
ARARGE3209V0	AL41	Arg	09/07/41	6600,0	6800,0	6725,0	6700,0	0,37%
US040114HX11	GD29	NY	09/07/29	6400,0	6600,0	6425,0	6450,0	-0,38%
US040114HS26	GD30	NY	09/07/30	6300,0	6370,0	6357,0	6316,5	0,64%
US040114HT09	GD35	NY	09/07/35	5750,0	5925,0	5885,0	5835,0	0,85%
US040114HU71	GD38	NY	09/01/38	7440,0	7550,0	7440,0	7529,0	-1,18%
US040114HV54	GD41	NY	09/07/41	6830,0	6950,0	6950,0	6899,5	0,73%
US040114HW38	GD46	NY	09/07/46	6025,0	6170,0	6100,0	6085,0	0,24%

Pablo Repetto – Head of Research – research@aurum.com.ar

BOUCHARD 547 P 25, C.A.B.A, Argentina – TEL: +54 11 5219 1812 – ARGENTINA

BONOS SOBERANOS EN DÓLARES: COTIZACIÓN EN USD CABLE (C) Y MEP (D)

ISIN	Especie	Ley	Vto	Mínimo	Máximo	Último	Día anterior	Variaciones	TIR	DM	Current yield*
ARARGE3209Y4	AL29D	Arg	09/07/29	27,6	28,0	27,73	28,1	-1,38%	35,0%	3,02	3,6%
ARARGE3209S6	AL30D	Arg	09/07/30	26,3	27,2	26,50	27,0	-1,74%	33,8%	3,17	1,9%
ARARGE3209T4	AL35D	Arg	09/07/35	26,7	27,0	26,96	27,0	-0,14%	22,4%	5,79	4,9%
ARARGE3209U2	AE38D	Arg	09/01/38	31,8	32,5	32,05	32,6	-1,68%	23,4%	4,71	9,2%
ARARGE3209V0	AL41D	Arg	09/07/41	31,8	32,5	32,30	32,5	-0,61%	19,3%	5,73	9,3%
US040114HX11	GD29D	NY	09/07/29	31,6	31,6	31,60	32,2	-1,86%	30,8%	3,18	3,2%
US040114HS26	GD30D	NY	09/07/30	30,0	30,7	30,14	30,5	-1,18%	29,8%	3,34	1,7%
US040114HT09	GD35D	NY	09/07/35	28,1	28,5	28,50	28,3	0,88%	21,4%	5,93	4,6%
US040114HU71	GD38D	NY	09/01/38	36,1	36,5	36,07	36,0	0,19%	21,0%	5,02	8,1%
US040114HV54	GD41D	NY	09/07/41	0,0	0,0	34,00	34,0	0,00%	18,4%	5,89	8,8%
US040114HW38	GD46D	NY	09/07/46	28,9	28,9	28,90	29,3	-1,19%	22,2%	5,26	4,5%
US040114HX11	GD29C	NY	09/07/29			31,25	31,4	-0,34%	31,1%	3,17	3,2%
US040114HS26	GD30C	NY	09/07/30			30,19	30,4	-0,73%	29,8%	3,35	1,7%
US040114HT09	GD35C	NY	09/07/35			27,93	27,9	0,15%	21,8%	5,88	4,7%
US040114HU71	GD38C	NY	09/01/38			35,85	35,8	0,19%	21,1%	5,01	8,2%
US040114HV54	GD41C	NY	09/07/41			32,77	33,0	-0,73%	19,0%	5,77	9,2%
US040114HW38	GD46C	NY	09/07/46			28,52	28,5	-0,01%	22,4%	5,22	4,6%

* En base a dos próximos cupones

Bonos en pesos y MEP en base a BYMA. Bonos especie C en base a Bloomberg (precios dirty)

VALOR DÓLAR IMPLÍCITO	Último	Día anterior	Variaciones Día
VALOR DÓLAR CABLE GD30	212,61	209,16	1,65%
VALOR DÓLAR MEP GD 30	210,92	207,10	1,84%
VALOR CANJE	0,8%	1,0%	-0,19%

Pablo Repetto – Head of Research – research@aurum.com.ar

BOUCHARD 547 P 25, C.A.B.A, Argentina – TEL: +54 11 5219 1812 – ARGENTINA

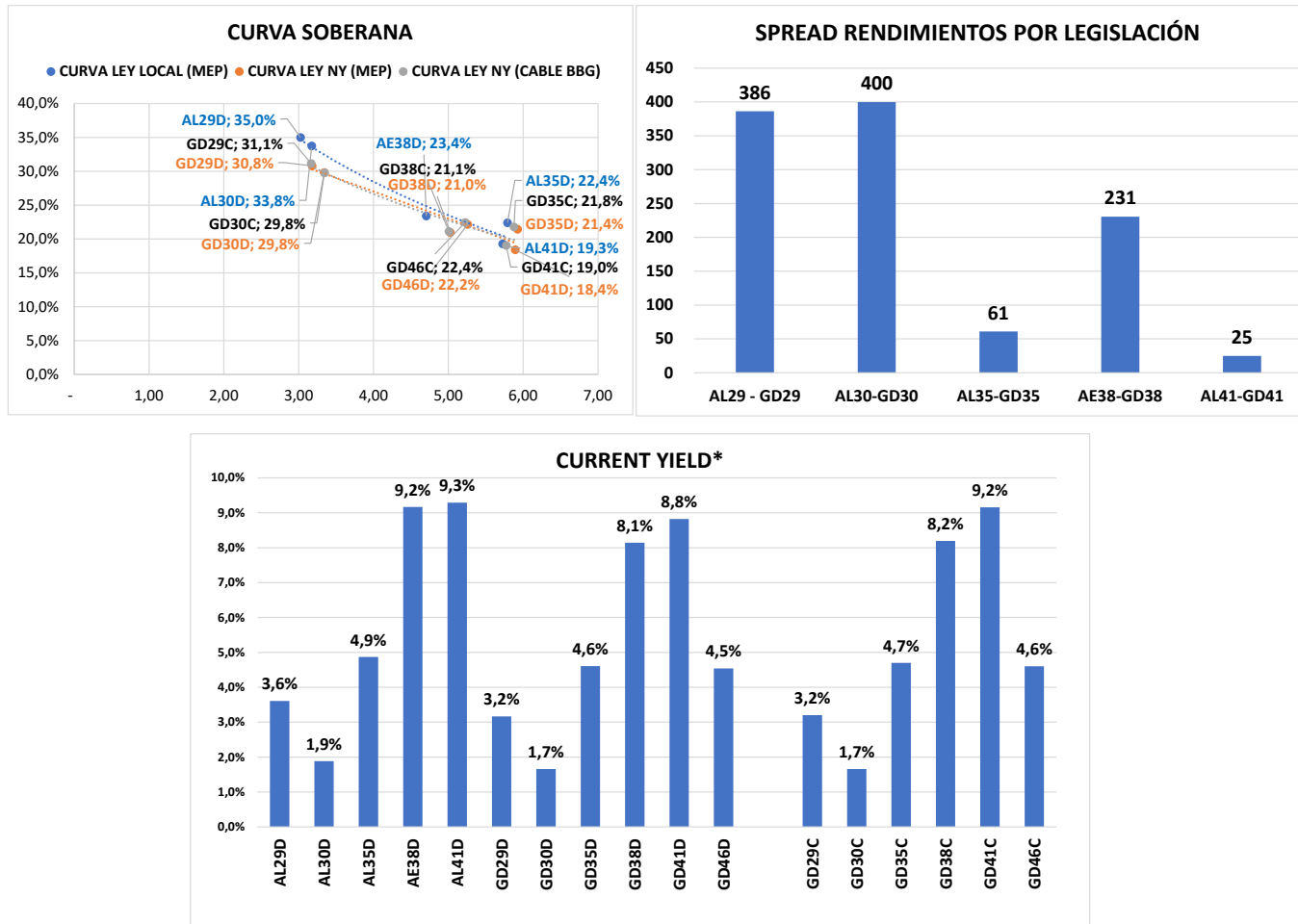

Pablo Repetto – Head of Research – research@aurum.com.ar

BOUCHARD 547 P 25, C.A.B.A, Argentina – TEL: +54 11 5219 1812 – ARGENTINA

ISIN	Especie	Vto	Tasa	Último	Día anterior	Variación diaria	Volumen operado (VN)
BONOS SOBERANOS EN \$ AJUSTABLES POR CER							
ARARGE3209H9	T2X2	20/9/2022	CER + 1,3%	227,50	225,00	1,11%	184.962.087
ARARGE4505O5	TC23	6/3/2023	CER + 4%	561,00	567,00	-1,05%	36.739
ARARGE3208T6	TX23	25/3/2023	CER + 1,4%	238,20	238,20	0,00%	68.051.894
ARARGE3209Z1	T2X3	13/8/2023	CER + 1,45%	214,35	215,25	-0,41%	43.743.784
ARARGE3208U4	TX24	25/3/2024	CER + 1,5%	225,40	225,75	-0,15%	289.263.277
ARARGE320A3	T2X4	26/7/2024	CER + 1,55%	164,65	164,25	0,24%	72.971.320
ARARGE4505U2	TC25P	27/4/2025	CER + 4%	0,00	525,00	0,00%	0
ARARGE03B291	PR13	15/3/2024	CER + 2%	759,00	755,00	0,52%	391.791
ARARGE3209W8	TX26	9/11/2026	CER + 2%	191,00	190,95	0,02%	200.215.814
ARARGE3209X6	TX28	9/11/2028	CER + 2,25%	189,95	190,10	-0,07%	4.693.632
ARARGE03E121	DICP	31/12/2033	CER + Step-up	4.128,00	4.150,00	-0,53%	703.228
ARARGE03E105	PARP	31/12/2038	CER + Step-up	2.068,00	2.030,00	1,87%	120.320
ARARGE03E139	CUAP	31/12/2045	CER + 3,31%	2.970,00	2.910,00	2,06%	20.255
BONOS SOBERANOS EN \$ BADLAR							
ARARGE03G621	PR15	4/10/2022	Badlar	36,20	36,05	0,41%	59.278.765
ARARGE320AF9	TB23p	6/2/2023	Badlar+525bps	103,80	105,00	-1,14%	49.260
ARARGE320C26	TB24	18/4/2024	Badlar+500bps	0,00	101,80	0,00%	0
BONOS SOBERANOS EN \$ TASA FIJA							
ARARGE4502J2	TO23	17/10/2023	16,0%	67,00	67,00	0,00%	9.401.726
ARARGE4502K0	TO26	17/10/2026	15,5%	38,30	38,46	-0,41%	142.630
BONOS SOBERANOS DÓLAR LINKED							
ARARGE320AU8	T2V2	30/11/2022	0,2%	12.210,00	12.200,00	0,08%	1.411.528
ARARGE320B27	TV23	28/4/2023	0,3%	12.295,00	12.305,00	-0,08%	301.585
ARARGE320C18	TV24	30/4/2024	0,4%	11.459,00	11.485,00	-0,22%	150.376

Fuente BYMA

Pablo Repetto – Head of Research – research@aurum.com.ar

BOUCHARD 547 P 25, C.A.B.A, Argentina – TEL: +54 11 5219 1812 – ARGENTINA

viernes, 13 de mayo de 2022



LETRAS DEL TESORO

Especie	Vto	Último	Día anterior	Variación diaria	Volumen operado (VN)
LEGER					
X23Y2	23/05/2022	152,96	152,78	0,11%	105.000.001
X30J2	30/06/2022	148,95	148,90	0,03%	224.801.999
X29L2	29/07/2022	144,80	143,90	0,62%	56.146.421
X16G2	16/08/2022	129,50	129,00	0,38%	238.025.180
X21O2	21/10/2022	124,80	123,80	0,80%	340.060.599
X16D2	16/12/2022	115,65	115,00	0,56%	443.942.560
X20E3	20/01/2023	121,75	120,05	1,41%	227.131.122
X17F3	17/02/2023	116,15	117,00	-0,72%	109.761.951
X21A3	21/04/2023	111,95	112,45	-0,44%	393.774.716
X19Y3	19/05/2023	107,65	108,00	-0,32%	126.974.480
LEDES					
S29L2	29/07/22	90,98	91,10	-0,13%	1.192.366.737
S30J2	30/06/22	94,60	94,41	0,20%	1.050.393.641
S30S2	30/09/22	84,05	84,00	0,05%	166.748.186
S31G2	31/08/22	87,20	87,30	-0,11%	468.430.034
S31Y2	31/05/22	98,39	98,25	0,14%	739.039.315
LEPASE					
SG162	LEPASE 16/08	106,90	106,75	0,14%	50.800.000

Pablo Repetto – Head of Research – research@aurum.com.ar

BOUCHARD 547 P 25, C.A.B.A, Argentina – TEL: +54 11 5219 1812 – ARGENTINA

BONOS PROVINCIALES EN DÓLARES

ISIN	Especie	Ticker	Vto	Tasa	Precio Clean Ext	Variaciones			TIR	DM	Última operación
						Diaria	Mes	En el año			
XS2385150334	Buenos Aires 2037 A	BA37D	01/09/37	3,90%	40,20	-0,3%	-6,6%	-6,2%	17,6%	4,16	17:24:28
XS2385151738	Buenos Aires 2037 B	BB37D	01/09/37	2,50%	35,56	-0,4%	-5,6%	-3,6%	17,9%	5,54	17:24:31
XS2385150847	Buenos Aires 2037 C	BC37D	01/09/37	2,00%	32,92	0,0%	0,8%	-0,3%	17,8%	5,66	6/5/2022
XS1422866456	BUEAIR27	CABA27	01/06/27	7,50%	91,76	-0,2%	-0,8%	1,7%	9,6%	3,21	17:24:31
USP2389CAA10	Chaco 2028	CHACO28	18/02/28	Step-up	56,56	0,1%	-0,3%	-6,4%	26,3%	2,63	17:24:31
USP25619AA84	Chubut 2023	CHUBUT23	19/05/23	8,88%	94,89	0,0%	-3,9%	-3,0%	14,4%	0,45	16:00:00
USP25619AB67	Chubut 2030	CHUBUT30	26/07/30	Step-up	82,76	0,3%	1,3%	3,5%	11,0%	2,72	17:24:31
US74408DAC83	Córdoba 2025	PDCAR25	10/12/25	Step-up	81,99	-0,1%	0,1%	8,7%	16,7%	1,88	17:24:26
ARPCDB320099	Córdoba 2026	CO26	27/10/26	7,13%	52,59	-0,3%	-5,1%	-6,3%	8,8%	2,05	17:13:38
US74408DAD66	Córdoba 2027	PDCAR27	01/06/27	Step-up	71,72	0,0%		6,5%	16,4%	3,26	17:24:29
US74408DAE40	Córdoba 2029	PDCAR29	01/02/29	Step-up	68,56	1,7%	6,9%	15,2%	15,0%	4,33	17:24:15
USP37341AA50	Entre Ríos 2028	ENTRIO28	08/08/28	Step-up	70,18	0,0%	1,2%	0,1%	19,9%	2,61	17:24:31
XS1686882298	Jujuy 2027	JUS27	20/03/27	Step-up	67,50	-0,2%	0,0%	-0,1%	18,9%	1,96	17:24:31
USP6S52BAA07	La Rioja 2028	LARIOJA28	24/02/28	Step-up	61,76	-0,0%	-0,4%	-2,8%	18,3%	2,85	17:24:31
USP6480JAH07	Mendoza 2029	PMN29	19/03/29	Step-up	72,00	0,1%	2,0%	6,9%	15,8%	2,87	17:24:31
USP7169GAA78	NQN30 Uns	TIDENEU	27/04/30	Step-up	65,08	0,2%	3,2%	10,1%	14,0%	3,49	17:24:31
USP71695AC75	NQN30 Sec	TICADE	12/05/30	Step-up	93,09	0,0%	-0,7%	0,2%	9,9%	3,21	17:24:31
USP7920RCL70	Río Negro 2028	PRN28	10/03/28	Step-up	62,60	0,0%	-0,2%	-5,7%	22,0%	2,77	17:24:31
USP8388TAB00	Salta 2027	SA27	01/12/27	Step-up	73,77	-0,0%	-1,0%	3,1%	19,0%	2,65	17:24:31
USP84641AC65	Santa Fé 2023	STAFE23	23/03/23	7,00%	97,04	0,0%	2,4%	3,2%	10,7%	0,79	17:24:31
USP84641AB82	Santa Fé 2027	STAFE27	01/11/27	6,90%	77,46	0,0%	1,7%	0,5%	12,8%	3,50	17:24:33
USP91528AA03	Tierra del Fuego 27	TFU27	17/04/27	8,95%	89,02	0,2%	3,4%	2,8%	11,9%	2,15	17:24:30

Fuente Bloomberg. Precios Clean

Pablo Repetto – Head of Research – research@aurum.com.ar

BOUCHARD 547 P 25, C.A.B.A, Argentina – TEL: +54 11 5219 1812 – ARGENTINA



BONOS CORPORATIVOS EN DÓLARES

ISIN	Ticker	Emisor	Industria	Tasa	Vencimiento	Ley	Pago	Precio Clean Ext	Variaciones			TIR	DM	Ultima operación
									Diaria	Mes	En el año			
US03965PAC59	RCC9O	Arcor	Alimentos Y Bebidas	6,0%	6/7/2023	NY	CCL	99,36	-0,63%	-0,71%	0,14%	6,1%	1,06	17:51:08
USP6460MAK01	MTCGO	Mastellone	Alimentos Y Bebidas	11,0%	30/6/2026	NY	CCL	100,72	-0,48%	-0,07%	0,62%	10,7%	2,58	17:51:08
ARCELU5600B0	CRCEO	Celulosa	Celulosa Y Papel	10,0%	4/6/2025	Arg	MEP	102,93	-0,19%	-1,24%	-4,27%	9,7%	1,53	17:00:00
AREMGA5600H8	GNCWO	Genneia	Electricidad	12,0%	24/11/2022	Arg	CCL	101,58	0,10%	-0,21%	-4,55%	9,9%	0,49	17:00:00
ARMSUE560067	RUC3O	MSU	Electricidad	7,4%	21/12/2023	Arg	MEP	86,46	-0,15%	0,19%		17,3%	1,37	17:00:00
AROILG560025	VSC2O	Vista	Petróleo & Gas	8,5%	7/8/2022	Arg	MEP	100,95	0,07%	-1,38%	-2,40%	5,4%	0,22	17:00:00
USP90187AE86	TTC1O	Tecpetrol	Petróleo & Gas	4,9%	12/12/2022	NY	CCL	100,76	-0,46%	0,51%	0,28%	3,4%	0,02	17:51:08
ARPETQ5600A5	PQCDO	PCR	Petróleo & Gas	9,0%	29/1/2023	Arg	CCL	101,17	-0,63%	0,61%	1,69%	6,6%	0,68	17:00:00
USP7873PAE62	PTSTO	Pampa	Petróleo & Gas	7,4%	21/7/2023	NY	CCL	99,79	0,03%	-0,89%	2,18%	7,6%	1,09	17:51:08
AROILG560033	VSC3O	Vista	Petróleo & Gas	3,5%	21/2/2024	Arg	CCL	93,55	0,14%	0,99%	-3,02%	7,5%	1,65	17:00:00
ARCGCO5600Q5	CP25O	CGC	Petróleo & Gas	3,3%	25/2/2024	Arg	MEP	90,77	0,90%	5,02%		8,9%	1,68	17:00:00
USP989MJAY76	YPCUO	YPF	Petróleo & Gas	8,8%	4/4/2024	NY	CCL	91,41	-0,74%	-4,07%	5,18%	14,1%	1,25	17:51:08
USP3063DAB84	CP17O	CGC	Petróleo & Gas	9,5%	8/3/2025	NY	CCL	100,53	0,00%	2,60%	2,26%	9,2%	1,58	17:51:08
USP989MJBR17	YMCHO	YPF	Petróleo & Gas	4,0%	12/2/2026	NY	CCL	86,25	-0,53%	-3,20%	7,54%	12,6%	1,90	17:51:08
USE7S78BAB82	PNDCO	PAE	Petróleo & Gas	9,1%	30/4/2027	NY	CCL	111,86	-0,02%	1,53%	-0,25%	6,2%	3,34	17:51:08
ARCRE55600I6	CSJYO	Cresud	Real Estate	9,0%	12/11/2022	Arg	MEP	102,91	-0,03%	-0,79%	-2,43%	3,0%	0,48	17:00:00
ARCRE5560064	CSDOO	Cresud	Real Estate	6,5%	16/2/2023	Arg	MEP	97,10	-0,04%	5,79%	9,74%	10,6%	0,70	17:00:00
ARIRSA5600G5	IRC9O	IRSA	Real Estate	10,0%	1/3/2023	Arg	CCL	96,67	0,05%	1,08%	-3,18%	14,4%	0,74	17:00:00
USP5880UAB63	RPC2O	IRCP	Real Estate	8,8%	23/3/2023	NY	CCL	97,56	-0,05%	0,06%	1,68%	11,8%	0,79	17:51:08
ARIRSA5600F7	IRC8O	IRSA	Real Estate	10,0%	12/11/2023	Arg	MEP	97,07	0,00%	0,04%	0,86%	12,2%	0,91	17:00:00
ARCRE55600R7	CS34O	Cresud	Real Estate	7,0%	30/6/2024	Arg	CCL	104,10	0,01%	-0,95%		4,9%	1,08	17:00:00
USP9028NAZ44	TLC5O	Telecom	Telecomunicaciones	8,5%	6/8/2025	NY	CCL	97,02	0,21%	-0,23%	-0,71%	9,5%	1,89	17:51:08
USP9028NAV30	TLC1O	Telecom	Telecomunicaciones	8,0%	18/7/2026	NY	CCL	95,16	-0,30%	-0,35%	-0,21%	9,4%	3,36	17:51:08

Fuente: Bloomberg. Precios clean

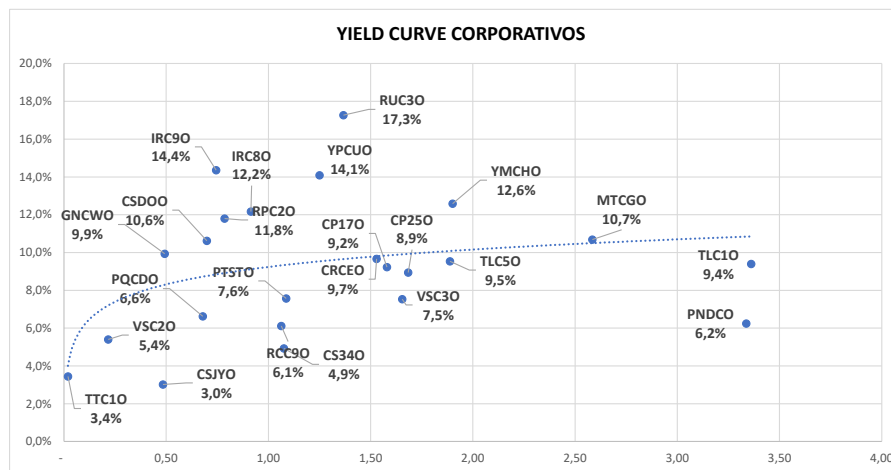

Pablo Repetto – Head of Research – research@aurum.com.ar

BOUCHARD 547 P 25, C.A.B.A, Argentina – TEL: +54 11 5219 1812 – ARGENTINA

ACCIONES PANEL LIDER

SIMBOLO	ULTIMO	CIERRE ANT.	VAR.	VOLUMEN	VOL.MONTO
ALUA	84,00	84,80	-0,94%	1.437.785	120.846.002
BBAR	208,10	198,45	4,86%	186.997	38.599.196
BMA	331,20	307,75	7,61%	238.691	78.311.683
BYMA	1.207,00	1.192,50	1,21%	14.337	17.283.308
CEPU	75,00	73,95	1,41%	465.544	34.999.395
COME	8,96	9,13	-1,86%	2.247.867	20.154.202
CRES	135,80	125,50	8,20%	434.963	57.488.805
CVH	676,00	650,00	4,00%	3.535	2.375.385
EDN	60,00	57,95	3,53%	48.580	2.888.003
GFVA	-	-	0,00%	-	-
GGAL	192,00	182,40	5,26%	2.675.081	508.940.824
HARG	156,00	145,75	7,03%	29.471	4.427.564
LOMA	232,50	222,60	4,44%	44.120	10.159.493
MIRG	3.290,00	3.214,00	2,36%	4.384	14.385.143
PAMP	180,00	173,45	3,77%	405.009	72.385.582
SUPV	72,00	68,36	5,32%	102.765	7.285.680
TECO2	220,50	213,95	3,06%	19.977	4.373.495
TGNO4	92,10	91,40	0,76%	120.672	11.114.986
TGSU2	260,40	253,80	2,60%	82.717	21.404.283
TRAN	51,00	49,95	2,10%	279.735	14.161.102
TXAR	118,25	116,50	1,50%	355.358	41.708.663
VALO	36,70	36,40	0,82%	149.316	5.464.031
YPDF	907,00	850,85	6,59%	238.883	213.456.500

ADRs

Ticker	Valor actual	%1D	%5D	%1M	%YTD
MELI US	794,96	9,96%	-14,94%	-18,35%	-41,04%
GLOB US	186,73	8,61%	-3,51%	-13,55%	-40,55%
BMA US	15,51	5,44%	8,47%	5,73%	10,63%
YPF US	4,25	5,20%	3,28%	0,24%	11,26%
CRESY US	6,36	4,61%	-3,82%	-18,98%	34,75%
GGAL US	9,07	4,02%	2,13%	-0,22%	-4,43%
SUPV US	1,72	3,95%	0,00%	-3,91%	-11,79%
PAM US	21,45	3,72%	3,37%	-0,56%	1,61%
BBAR US	2,94	3,52%	0,17%	-1,01%	-6,67%
IRCP US	2,30	2,68%	1,30%	-5,35%	1,77%
LOMA US	5,37	2,09%	-2,16%	-4,45%	-19,49%
TEO US	5,25	1,74%	0,38%	-4,02%	2,94%
CEPU US	3,56	1,71%	4,41%	-2,73%	13,74%
DESP US	8,99	1,35%	-10,12%	-18,94%	-8,17%
AGRO US	10,25	1,28%	-5,49%	-8,89%	33,46%
IRS US	4,37	1,16%	0,91%	-3,32%	2,58%
EDN US	5,60	0,72%	3,43%	1,82%	5,66%
TGS US	6,09	0,16%	2,17%	-4,99%	37,16%
CVHSY US	3,06	-1,92%	-7,27%	-7,55%	-2,86%

Pablo Repetto – Head of Research – research@aurum.com.ar

BOUCHARD 547 P 25, C.A.B.A, Argentina – TEL: +54 11 5219 1812 – ARGENTINA