

Cierre del día: Mercado de bonos

BONOS SOBERANOS EN DÓLARES: COTIZACIÓN EN PESOS

ISIN	Especie	Ley	Vto	Mínimo	Máximo	Último	Día anterior	Variaciones Día
ARARGE3209U2	AE38	Arg	09/01/38	6640,0	6730,0	6664,0	6700,0	-0,5%
ARARGE3209Y4	AL29	Arg	09/07/29	5780,0	5900,0	5840,0	5930,0	-1,5%
ARARGE3209S6	AL30	Arg	09/07/30	5535,0	5659,0	5569,5	5660,0	-1,6%
ARARGE3209T4	AL35	Arg	09/07/35	5531,0	5700,0	5569,0	5625,0	-1,0%
ARARGE3209V0	AL41	Arg	09/07/41	6650,0	6800,0	6700,0	6775,0	-1,1%
US040114HX11	GD29	NY	09/07/29	6450,0	6550,0	6450,0	6620,0	-2,6%
US040114HS26	GD30	NY	09/07/30	6265,0	6444,5	6316,5	6434,0	-1,8%
US040114HT09	GD35	NY	09/07/35	5770,0	5949,0	5835,0	5900,0	-1,1%
US040114HU71	GD38	NY	09/01/38	7460,0	7635,0	7529,0	7610,0	-1,1%
US040114HV54	GD41	NY	09/07/41	6899,5	7010,0	6899,5	7010,0	-1,6%
US040114HW38	GD46	NY	09/07/46	5925,0	6085,0	6085,0	6014,5	1,2%

Pablo Repetto – Head of Research – research@aurum.com.ar

BOUCHARD 547 P 25, C.A.B.A, Argentina – TEL: +54 11 5219 1812 – ARGENTINA

BONOS SOBERANOS EN DÓLARES: COTIZACIÓN EN USD CABLE (C) Y MEP (D)

ISIN	Especie	Ley	Vto	Mínimo	Máximo	Último	Día anterior	Variaciones Día	TIR	DM	Current yield*
ARARGE3209Y4	AL29D	Arg	09/07/29	28,1	29,0	28,12	28,7	-1,9%	34,5%	3,04	3,6%
ARARGE3209S6	AL30D	Arg	09/07/30	26,8	27,4	26,97	27,4	-1,7%	33,2%	3,20	1,9%
ARARGE3209T4	AL35D	Arg	09/07/35	27,0	27,3	27,00	27,3	-1,1%	22,4%	5,79	4,9%
ARARGE3209U2	AE38D	Arg	09/01/38	32,3	32,6	32,60	32,8	-0,6%	23,1%	4,75	9,0%
ARARGE3209V0	AL41D	Arg	09/07/41	32,3	32,7	32,50	32,8	-0,8%	19,2%	5,75	9,2%
US040114HX11	GD29D	NY	09/07/29	32,2	32,2	32,20	31,8	1,2%	30,2%	3,20	3,1%
US040114HS26	GD30D	NY	09/07/30	30,3	31,1	30,50	31,1	-1,8%	29,5%	3,36	1,6%
US040114HT09	GD35D	NY	09/07/35	28,0	29,0	28,25	29,0	-2,6%	21,6%	5,90	4,6%
US040114HU71	GD38D	NY	09/01/38	36,0	39,0	36,00	37,0	-2,7%	21,0%	5,02	8,2%
US040114HV54	GD41D	NY	09/07/41	0,0	0,0	34,00	34,0	0,0%	18,4%	5,89	8,8%
US040114HW38	GD46D	NY	09/07/46	29,1	29,3	29,25	29,5	-0,7%	21,9%	5,29	4,5%
US040114HX11	GD29C	NY	09/07/29			31,35	31,8	-1,4%	31,0%	3,17	3,2%
US040114HS26	GD30C	NY	09/07/30			30,41	31,0	-1,9%	29,5%	3,35	1,6%
US040114HT09	GD35C	NY	09/07/35			27,89	28,4	-1,9%	21,8%	5,87	4,7%
US040114HU71	GD38C	NY	09/01/38			35,78	36,5	-2,0%	21,1%	5,00	8,2%
US040114HV54	GD41C	NY	09/07/41			33,00	33,8	-2,3%	18,9%	5,80	9,1%
US040114HW38	GD46C	NY	09/07/46			28,52	29,2	-2,3%	22,4%	5,22	4,6%

* En base a dos próximos cupones

Bonos en pesos y MEP en base a BYMA. Bonos especie C en base a Bloomberg (precios dirty)

VALOR DÓLAR IMPLÍCITO	Último	Día anterior	Variaciones Día
VALOR DÓLAR CABLE GD30	209,16	207,88	0,6%
VALOR DÓLAR MEP GD 30	207,10	207,08	0,0%
VALOR CANJE	1,0%	0,4%	0,6%

Pablo Repetto – Head of Research – research@aurum.com.ar

BOUCHARD 547 P 25, C.A.B.A, Argentina – TEL: +54 11 5219 1812 – ARGENTINA

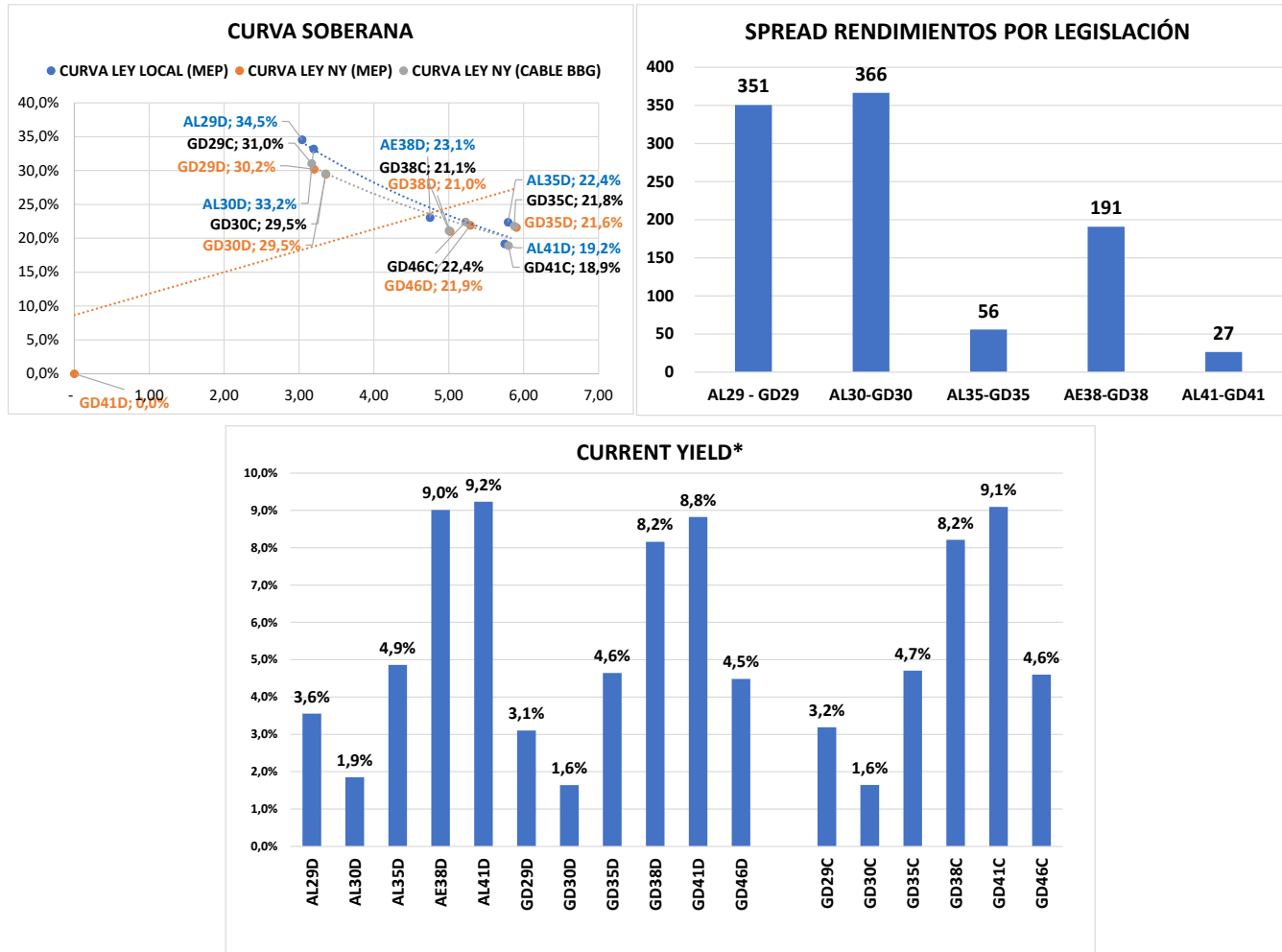

Pablo Repetto - Head of Research - research@aurum.com.ar

BOUCHARD 547 P 25, C.A.B.A, Argentina - TEL: +54 11 5219 1812 - ARGENTINA

ISIN	Especie	Vto	Tasa	Último	Día anterior	Variación diaria	Volumen operado (VN)
BONOS SOBERANOS EN \$ AJUSTABLES POR CER							
ARARGE3209H9	T2X2	20/9/2022	CER + 1,3%	225,00	224,00	0,4%	163.205.584
ARARGE4505O5	TC23	6/3/2023	CER + 4%	567,00	566,50	0,1%	44.789
ARARGE3208T6	TX23	25/3/2023	CER + 1,4%	238,20	235,65	1,1%	93.431.580
ARARGE3209Z1	T2X3	13/8/2023	CER + 1,45%	215,25	214,00	0,6%	231.206.319
ARARGE3208U4	TX24	25/3/2024	CER + 1,5%	225,75	224,50	0,6%	87.145.394
ARARGE320AI3	T2X4	26/7/2024	CER + 1,55%	164,25	163,40	0,5%	126.313.875
ARARGE4505U2	TC25P	27/4/2025	CER + 4%	525,00	521,00	0,8%	1.904
ARARGE03B291	PR13	15/3/2024	CER + 2%	755,00	747,08	1,1%	312.813
ARARGE3209W8	TX26	9/11/2026	CER + 2%	190,95	191,20	-0,1%	48.203.039
ARARGE3209X6	TX28	9/11/2028	CER + 2,25%	190,10	191,10	-0,5%	4.385.282
ARARGE03E121	DICP	31/12/2033	CER + Step-up	4.150,00	4.151,00	-0,0%	2.730.924
ARARGE03E105	PARP	31/12/2038	CER + Step-up	2.030,00	2.010,00	1,0%	26.975
ARARGE03E139	CUAP	31/12/2045	CER + 3,31%	2.910,00	2.767,00	5,2%	6.097
BONOS SOBERANOS EN \$ BADLAR							
ARARGE03G621	PR15	4/10/2022	Badlar	36,05	35,80	0,7%	60.274.443
ARARGE320AF9	TB23p	6/2/2023	Badlar+525bps	105,00	104,50	0,5%	1.045.808
ARARGE320C26	TB24	18/4/2024	Badlar+500bps	0,00	101,80	0,0%	0
BONOS SOBERANOS EN \$ TASA FIJA							
ARARGE4502J2	TO23	17/10/2023	16,0%	67,00	67,50	-0,7%	5.719.542
ARARGE4502K0	TO26	17/10/2026	15,5%	38,46	38,20	0,7%	916.055
BONOS SOBERANOS DÓLAR LINKED							
ARARGE320AU8	T2V2	30/11/2022	0,2%	12.200,00	12.170,00	0,2%	1.384.385
ARARGE320B27	TV23	28/4/2023	0,3%	12.305,00	12.260,00	0,4%	385.550
ARARGE320C18	TV24	30/4/2024	0,4%	11.485,00	11.500,00	-0,1%	2.605.414

Fuente BYMA

Pablo Repetto – Head of Research – research@aurum.com.ar

BOUCHARD 547 P 25, C.A.B.A, Argentina – TEL: +54 11 5219 1812 – ARGENTINA

BONOS PROVINCIALES EN DÓLARES

ISIN	Especie	Ticker	Vto	Tasa	Precio Clean Ext	Variaciones			TIR	DM	Ultima operación
						Diaria	Mes	En el año			
XS2385150334	Buenos Aires 2037 A	BA37D	01/09/37	3,90%	40,31	-0,8%	-6,3%	-5,9%	17,6%	4,17	17:48:13
XS2385151738	Buenos Aires 2037 B	BB37D	01/09/37	2,50%	35,69	-0,2%	-5,4%	-3,2%	17,9%	5,56	17:48:13
XS2385150847	Buenos Aires 2037 C	BC37D	01/09/37	2,00%	32,92	0,0%	0,2%	-0,3%	17,8%	5,67	6/5/2022
XS1422866456	BUEAIR27	CABA27	01/06/27	7,50%	91,96	-0,1%		1,9%	9,6%	3,21	17:48:28
USP2389CAA10	Chaco 2028	CHACO28	18/02/28	Step-up	56,53	-0,0%	0,0%	-6,5%	26,2%	2,64	17:48:13
USP25619AA84	Chubut 2023	CHUBUT23	19/05/23	8,88%	94,89	-0,0%	-3,9%	-3,0%	14,4%	0,45	17:00:00
USP25619AB67	Chubut 2030	CHUBUT30	26/07/30	Step-up	82,52	0,0%	1,0%	3,2%	11,0%	2,72	17:48:28
US74408DAC83	Córdoba 2025	PDCAR25	10/12/25	Step-up	82,06	-0,1%	0,8%	8,8%	16,7%	1,88	17:48:13
ARPCDB320099	Córdoba 2026	CO26	27/10/26	7,13%	52,74	0,0%	-4,9%	-6,1%	8,8%	2,05	17:09:30
US74408DAD66	Córdoba 2027	PDCAR27	01/06/27	Step-up	71,72	0,0%		6,5%	16,4%	3,27	17:48:13
US74408DAE40	Córdoba 2029	PDCAR29	01/02/29	Step-up	69,66	-0,1%	8,9%	17,1%	14,6%	4,35	17:00:00
USP37341AA50	Entre Ríos 2028	ENTRIO28	08/08/28	Step-up	70,17	-0,0%	1,2%	0,1%	19,9%	2,61	17:48:13
XS1686882298	Jujuy 2027	JUS27	20/03/27	Step-up	67,60	0,2%	-0,1%	0,0%	18,9%	1,96	17:48:13
USP6S52BAA07	La Rioja 2028	LARIOJA28	24/02/28	Step-up	61,77	-0,1%	-0,3%	-2,8%	18,3%	2,85	17:48:16
USP6480JAH07	Mendoza 2029	PMN29	19/03/29	Step-up	71,96	-0,1%	2,0%	6,9%	15,9%	2,87	17:48:24
USP7169GAA78	NQN30 Uns	TIDENEU	27/04/30	Step-up	64,93	-0,4%	3,0%	9,9%	14,1%	3,49	17:48:12
USP71695AC75	NQN30 Sec	TICADE	12/05/30	Step-up	93,05	-0,0%	-0,5%	0,1%	9,9%	3,21	17:48:28
USP7920RCL70	Río Negro 2028	PRN28	10/03/28	Step-up	62,60	-0,1%	-0,2%	-5,8%	22,0%	2,77	17:48:21
USP8388TAB00	Salta 2027	SA27	01/12/27	Step-up	73,78	-0,0%	-0,9%	3,1%	19,0%	2,65	17:48:13
USP84641AC65	Santa Fé 2023	STAFE23	23/03/23	7,00%	97,04	0,0%	2,2%	3,2%	10,7%	0,79	17:48:13
USP84641AB82	Santa Fé 2027	STAFE27	01/11/27	6,90%	77,45	0,0%	1,6%	0,5%	12,8%	3,50	17:48:28
USP91528AA03	Tierra del Fuego 27	TFU27	17/04/27	8,95%	88,88	0,1%	3,3%	2,7%	12,0%	2,15	17:48:12

Fuente Bloomberg. Precios Clean

Pablo Repetto – Head of Research – research@aurum.com.ar

BOUCHARD 547 P 25, C.A.B.A, Argentina – TEL: +54 11 5219 1812 – ARGENTINA



BONOS CORPORATIVOS EN DÓLARES

ISIN	Ticker	Emisor	Industria	Tasa	Vencimiento	Ley	Pago	Precio Clean Ext	Variaciones			TIR	DM	Ultima operación
									Diaria	Mes	En el año			
US03965PAC59	RCC90	Arcor	Alimentos Y Bebidas	6,0%	6/7/2023	NY	CCL	99,36	-0,6%	-0,7%	0,1%	6,1%	1,06	17:48:38
USP6460MAK01	MTCGO	Mastellone	Alimentos Y Bebidas	11,0%	30/6/2026	NY	CCL	100,69	-0,5%	-0,1%	0,6%	10,7%	2,58	17:48:38
ARCELU5600B0	CRCEO	Celulosa	Celulosa Y Papel	10,0%	4/6/2025	Arg	MEP	103,08	-0,0%	-1,1%	-4,1%	9,7%	1,53	16:00:00
AREMGA5600H8	GNCWO	Genneia	Electricidad	12,0%	24/11/2022	Arg	CCL	101,58	0,1%	-0,2%	-4,6%	9,9%	0,49	17:00:00
ARMSUE560067	RUC30	MSU	Electricidad	7,4%	21/12/2023	Arg	MEP	86,46	-0,1%	0,2%	0,2%	17,3%	1,37	17:00:00
AROILG560025	VSC20	Vista	Petróleo & Gas	8,5%	7/8/2022	Arg	MEP	100,95	0,1%	-1,4%	-2,4%	5,4%	0,22	17:00:00
USP90187AE86	TTC10	Tecpetrol	Petróleo & Gas	4,9%	12/12/2022	NY	CCL	100,76	-0,5%	0,5%	0,3%	3,4%	0,02	17:48:38
ARPETQ5600A5	PQCDO	PCR	Petróleo & Gas	9,0%	29/1/2023	Arg	CCL	101,17	-0,6%	0,6%	1,7%	6,6%	0,68	17:00:00
USP7873PAE62	PTSTO	Pampa	Petróleo & Gas	7,4%	21/7/2023	NY	CCL	99,79	0,0%	-0,9%	2,2%	7,6%	1,09	17:48:38
AROILG560033	VSC30	Vista	Petróleo & Gas	3,5%	21/2/2024	Arg	CCL	93,55	0,1%	1,0%	-3,0%	7,5%	1,65	17:00:00
ARCGCO5600Q5	CP250	CGC	Petróleo & Gas	3,3%	25/2/2024	Arg	MEP	90,77	0,9%	5,0%	0,9%	8,9%	1,68	17:00:00
USP989MJAY76	YPCUO	YPF	Petróleo & Gas	8,8%	4/4/2024	NY	CCL	91,41	-0,7%	-4,1%	5,2%	14,1%	1,25	17:48:38
USP3063DAB84	CP170	CGC	Petróleo & Gas	9,5%	8/3/2025	NY	CCL	100,53	-0,0%	2,6%	2,3%	9,2%	1,58	17:48:38
USP989MJBR17	YMCHO	YPF	Petróleo & Gas	4,0%	12/2/2026	NY	CCL	86,25	-0,5%	-3,2%	7,5%	12,6%	1,90	17:48:38
USE7S78BAB82	PNDCO	PAE	Petróleo & Gas	9,1%	30/4/2027	NY	CCL	111,86	-0,0%	1,5%	-0,2%	6,2%	3,34	17:48:38
ARCRE55600I6	CSJYO	Cresud	Real Estate	9,0%	12/11/2022	Arg	MEP	102,91	-0,0%	-0,8%	-2,4%	3,0%	0,48	17:00:00
ARCRE5560064	CSDOO	Cresud	Real Estate	6,5%	16/2/2023	Arg	MEP	97,10	-0,0%	5,8%	9,7%	10,6%	0,70	17:00:00
ARIRSA5600G5	IRC90	IRSA	Real Estate	10,0%	1/3/2023	Arg	CCL	96,67	0,1%	1,1%	-3,2%	14,4%	0,74	17:00:00
USP5880UAB63	RPC20	IRCP	Real Estate	8,8%	23/3/2023	NY	CCL	97,56	-0,1%	0,1%	1,7%	11,8%	0,79	17:48:38
ARIRSA5600F7	IRC80	IRSA	Real Estate	10,0%	12/11/2023	Arg	MEP	97,07	0,0%	0,0%	0,9%	12,2%	0,91	17:00:00
ARCRE55600R7	CS340	Cresud	Real Estate	7,0%	30/6/2024	Arg	CCL	104,10	0,0%	-0,9%	0,0%	4,9%	1,08	17:00:00
USP9028NAZ44	TLC50	Telecom	Telecomunicaciones	8,5%	6/8/2025	NY	CCL	97,00	0,2%	-0,2%	-0,7%	9,5%	1,89	17:48:38
USP9028NAV30	TLC10	Telecom	Telecomunicaciones	8,0%	18/7/2026	NY	CCL	95,14	-0,3%	-0,4%	-0,2%	9,4%	3,36	17:48:38

Fuente: Bloomberg. Precios clean

Pablo Repetto – Head of Research – research@aurum.com.ar

BOUCHARD 547 P 25, C.A.B.A, Argentina – TEL: +54 11 5219 1812 – ARGENTINA

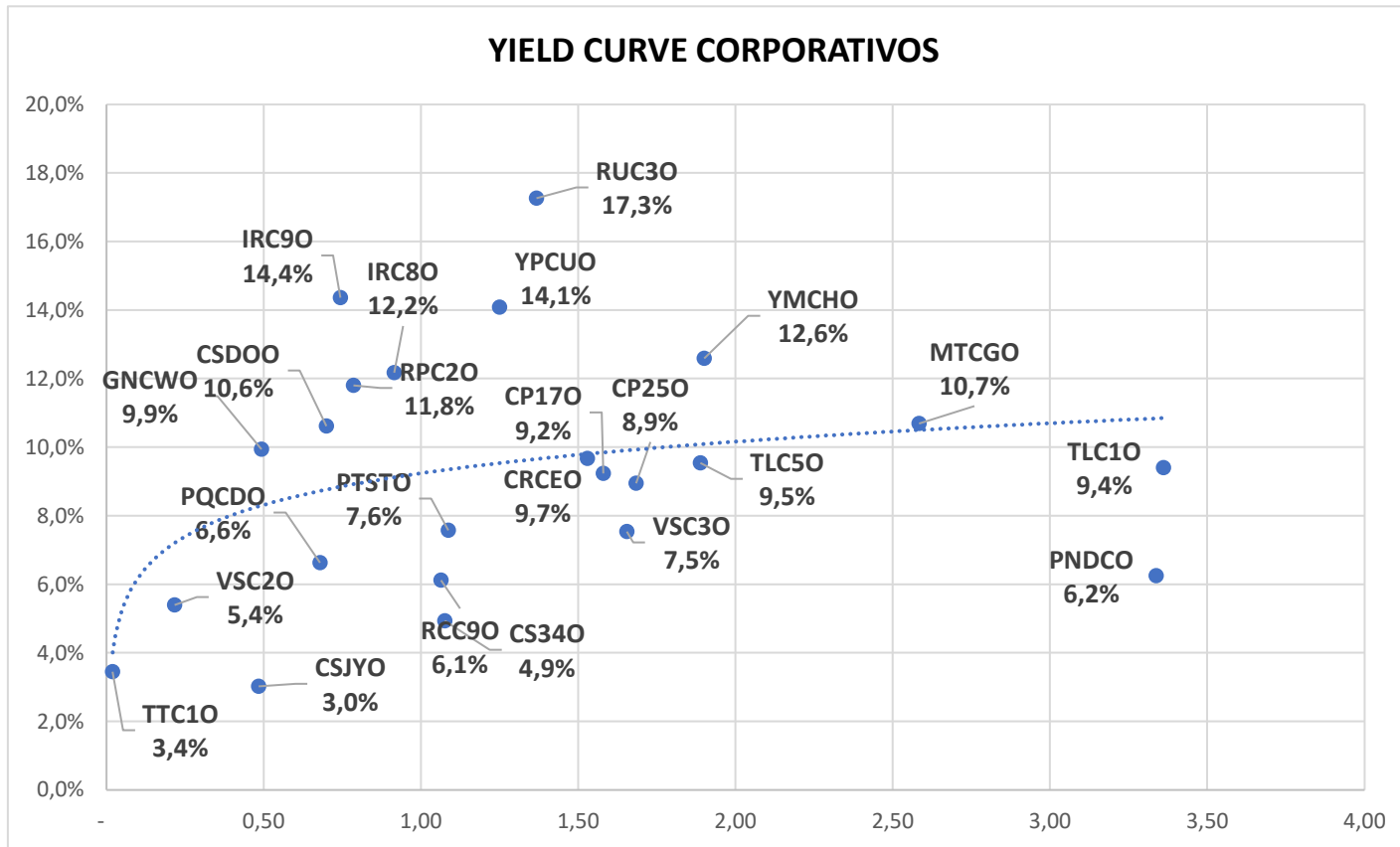

Pablo Repetto – Head of Research – research@aurum.com.ar

BOUCHARD 547 P 25, C.A.B.A, Argentina – TEL: +54 11 5219 1812 – ARGENTINA