

Cierre del día: Mercado de bonos

BONOS SOBERANOS EN DÓLARES: COTIZACIÓN EN PESOS

ISIN	Especie	Ley	Vto	Mínimo	Máximo	Último	Día anterior	Variaciones Día
ARARGE3209U2	AE38	Arg	09/01/38	6729,5	6830,0	6765,0	6830,0	-1,0%
ARARGE3209Y4	AL29	Arg	09/07/29	5890,0	5998,5	5890,0	5974,5	-1,4%
ARARGE3209S6	AL30	Arg	09/07/30	5665,0	5795,0	5679,0	5793,0	-2,0%
ARARGE3209T4	AL35	Arg	09/07/35	5620,0	5790,0	5661,0	5725,0	-1,1%
ARARGE3209V0	AL41	Arg	09/07/41	6775,0	6990,0	6795,0	6980,0	-2,7%
US040114HX11	GD29	NY	09/07/29	6514,0	6830,0	6514,0	6700,0	-2,8%
US040114HS26	GD30	NY	09/07/30	6425,0	6563,5	6440,0	6560,0	-1,8%
US040114HT09	GD35	NY	09/07/35	5925,0	6002,0	5950,0	6001,0	-0,8%
US040114HU71	GD38	NY	09/01/38	7550,0	7700,0	7700,0	7625,5	1,0%
US040114HV54	GD41	NY	09/07/41	7040,0	7174,5	7100,0	7205,0	-1,5%
US040114HW38	GD46	NY	09/07/46	6115,0	6250,0	6180,0	6170,0	0,2%

Pablo Repetto – Head of Research – research@aurum.com.ar

BOUCHARD 547 P 25, C.A.B.A, Argentina – TEL: +54 11 5219 1812 – ARGENTINA

viernes, 6 de mayo de 2022



BONOS SOBERANOS EN DÓLARES: COTIZACIÓN EN USD CABLE (C) Y MEP (D)

ISIN	Especie	Ley	Vto	Mínimo	Máximo	Último	Día anterior	Variaciones Día	TIR	DM	Current yield*
ARARGE3209Y4	AL29D	Arg	09/07/29	28,5	29,4	28,92	29,2	-1,0%	33,5%	3,09	3,5%
ARARGE3209S6	AL30D	Arg	09/07/30	27,2	27,9	27,25	28,0	-2,7%	32,8%	3,23	1,8%
ARARGE3209T4	AL35D	Arg	09/07/35	27,1	28,3	27,30	28,0	-2,3%	22,1%	5,84	4,8%
ARARGE3209U2	AE38D	Arg	09/01/38	32,6	33,2	32,60	33,1	-1,6%	23,0%	4,77	9,0%
ARARGE3209V0	AL41D	Arg	09/07/41	33,0	33,5	33,00	33,5	-1,4%	18,9%	5,82	9,1%
US040114HX11	GD29D	NY	09/07/29	33,2	33,2	33,20	33,2	0,0%	29,1%	3,25	3,0%
US040114HS26	GD30D	NY	09/07/30	30,7	31,7	30,85	31,9	-3,4%	29,0%	3,39	1,6%
US040114HT09	GD35D	NY	09/07/35	28,5	29,1	28,80	29,2	-1,2%	21,2%	5,97	4,6%
US040114HU71	GD38D	NY	09/01/38	36,7	37,0	37,00	38,2	-3,0%	20,4%	5,11	7,9%
US040114HV54	GD41D	NY	09/07/41	35,0	35,7	35,00	35,8	-2,2%	17,9%	6,01	8,6%
US040114HW38	GD46D	NY	09/07/46	0,0	0,0	0,00	30,4	0,0%	21,1%	5,41	4,3%
US040114HX11	GD29C	NY	09/07/29			32,71	33,3	-1,6%	29,6%	3,24	3,1%
US040114HS26	GD30C	NY	09/07/30			31,83	32,4	-1,7%	28,1%	3,43	1,6%
US040114HT09	GD35C	NY	09/07/35			29,02	29,6	-1,9%	21,1%	5,99	4,5%
US040114HU71	GD38C	NY	09/01/38			37,05	37,7	-1,7%	20,4%	5,12	7,9%
US040114HV54	GD41C	NY	09/07/41			34,52	35,1	-1,5%	18,1%	5,96	8,7%
US040114HW38	GD46C	NY	09/07/46			29,76	30,4	-2,2%	21,5%	5,35	4,4%

* En base a dos próximos cupones

Bonos en pesos y MEP en base a BYMA. Bonos especie C en base a Bloomberg (precios dirty)

VALOR DÓLAR IMPLÍCITO	Último	Día anterior	Variaciones Día
VALOR DÓLAR CABLE GD30	208,16	206,61	0,7%
VALOR DÓLAR MEP GD 30	208,49	205,39	1,5%
VALOR CANJE	-0,2%	0,6%	-0,8%

Pablo Repetto – Head of Research – research@aurum.com.ar

BOUCHARD 547 P 25, C.A.B.A, Argentina – TEL: +54 11 5219 1812 – ARGENTINA

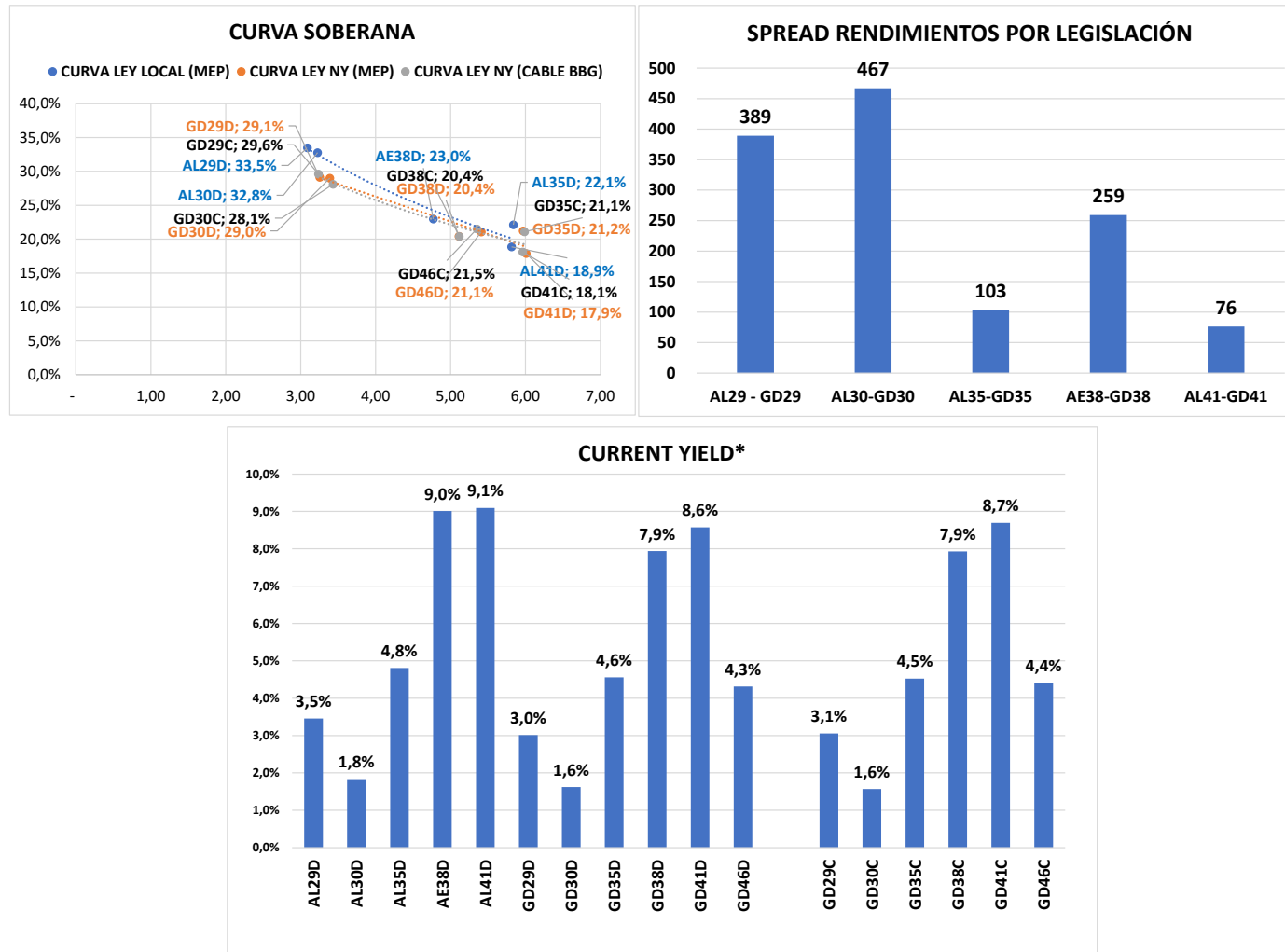

Pablo Repetto – Head of Research – research@aurum.com.ar

BOUCHARD 547 P 25, C.A.B.A, Argentina – TEL: +54 11 5219 1812 – ARGENTINA

viernes, 6 de mayo de 2022



ISIN	Especie	Vto	Tasa	Último	Día anterior	Variación diaria	Volumen operado (VN)
BONOS SOBERANOS EN \$ AJUSTABLES POR CER							
ARARGE3209H9	T2X2	20/9/2022	CER + 1,3%	227,50	228,40	-0,4%	14.968.662
ARARGE4505O5	TC23	6/3/2023	CER + 4%	575,00	573,30	0,3%	68.461
ARARGE3208T6	TX23	25/3/2023	CER + 1,4%	242,75	242,70	0,0%	126.181.145
ARARGE3209Z1	T2X3	13/8/2023	CER + 1,45%	218,60	219,05	-0,2%	24.078.010
ARARGE3208U4	TX24	25/3/2024	CER + 1,5%	225,70	225,40	0,1%	302.636.823
ARARGE320AI3	T2X4	26/7/2024	CER + 1,55%	165,50	165,35	0,1%	504.417.788
ARARGE4505U2	TC25P	27/4/2025	CER + 4%	514,00	515,00	-0,2%	61.625
ARARGE03B291	PR13	15/3/2024	CER + 2%	790,00	787,00	0,4%	1.070.787
ARARGE3209W8	TX26	9/11/2026	CER + 2%	192,95	193,40	-0,2%	49.202.884
ARARGE3209X6	TX28	9/11/2028	CER + 2,25%	193,00	192,50	0,3%	141.714.642
ARARGE03E121	DICP	31/12/2033	CER + Step-up	4.189,00	4.169,50	0,5%	1.206.010
ARARGE03E105	PARP	31/12/2038	CER + Step-up	2.070,00	2.043,00	1,3%	132.213
ARARGE03E139	CUAP	31/12/2045	CER + 3,31%	2.979,00	2.980,00	-0,0%	5.949
BONOS SOBERANOS EN \$ BADLAR							
ARARGE03G621	PR15	4/10/2022	Badlar	35,98	35,80	0,5%	144.424.156
ARARGE320AF9	TB23p	6/2/2023	Badlar+525bps	104,00	104,00	0,0%	524.185
ARARGE320C26	TB24	18/4/2024	Badlar+500bps	0,00	101,80	0,0%	0
BONOS SOBERANOS EN \$ TASA FIJA							
ARARGE4502J2	TO23	17/10/2023	16,0%	68,34	67,90	0,6%	37.384.491
ARARGE4502K0	TO26	17/10/2026	15,5%	38,45	38,40	0,1%	2.776.477
BONOS SOBERANOS DÓLAR LINKED							
ARARGE320AU8	T2V2	30/11/2022	0,2%	12.215,00	12.275,00	-0,5%	1.198.306
ARARGE320B27	TV23	28/4/2023	0,3%	12.350,00	12.400,00	-0,4%	2.259.332
ARARGE320C18	TV24	30/4/2024	0,4%	11.590,00	11.645,00	-0,5%	3.295.483

Fuente BYMA

Pablo Repetto – Head of Research – research@aurum.com.ar

BOUCHARD 547 P 25, C.A.B.A, Argentina – TEL: +54 11 5219 1812 – ARGENTINA

BONOS PROVINCIALES EN DÓLARES

ISIN	Especie	Ticker	Vto	Tasa	Precio Clean Ext	Variaciones			Ultima operación
						Diaria	Mes	En el año	
XS2385150334	Buenos Aires 2037 A	BA37D	01/09/37	3,90%	41,33	-0,9%	-4,3%	-3,5%	17:59:56
XS2385151738	Buenos Aires 2037 B	BB37D	01/09/37	2,50%	35,99	-0,4%	-5,3%	-2,4%	17:59:56
XS2385150847	Buenos Aires 2037 C	BC37D	01/09/37	2,00%	32,92	0,0%	0,6%	-0,3%	08:12:15
XS1422866456	BUEAIR27	CABA27	01/06/27	7,50%	91,65	-0,2%	0,4%	1,5%	17:59:56
USP2389CAA10	Chaco 2028	CHACO28	18/02/28	Step-up	56,65	-0,0%	0,3%	-6,3%	17:59:56
USP25619AA84	Chubut 2023	CHUBUT23	19/05/23	8,88%	98,76	0,0%	1,1%	1,0%	17:00:00
USP25619AB67	Chubut 2030	CHUBUT30	26/07/30	Step-up	82,92	-0,0%	6,0%	3,7%	17:59:55
US74408DAC83	Córdoba 2025	PDCAR25	10/12/25	Step-up	82,22	-0,1%	1,6%	9,0%	17:59:56
ARPCDB320099	Córdoba 2026	CO26	27/10/26	7,13%	52,75	0,0%	-3,9%	-6,1%	17:59:56
US74408DAD66	Córdoba 2027	PDCAR27	01/06/27	Step-up	71,85	-0,1%	5,5%	6,7%	17:59:56
US74408DAE40	Córdoba 2029	PDCAR29	01/02/29	Step-up	67,39	0,3%	8,3%	13,2%	26/4/2022
USP37341AA50	Entre Ríos 2028	ENTRIO28	08/08/28	Step-up	70,33	-0,1%	5,7%	0,3%	17:59:56
XS1686882298	Jujuy 2027	JUS27	20/03/27	Step-up	67,37	-0,4%	-0,5%	-0,3%	17:59:56
USP6S52BAA07	La Rioja 2028	LARIOJA28	24/02/28	Step-up	61,79	0,0%	-0,2%	-2,7%	17:59:56
USP6480JAH07	Mendoza 2029	PMN29	19/03/29	Step-up	71,99	0,3%	5,5%	6,9%	17:59:56
USP7169GAA78	NQN30 Uns	TIDENEU	27/04/30	Step-up	65,33	0,0%	4,5%	10,6%	17:59:56
USP71695AC75	NQN30 Sec	TICADE	12/05/30	Step-up	93,28	-0,0%	-0,2%	0,4%	17:59:56
USP7920RCL70	Río Negro 2028	PRN28	10/03/28	Step-up	62,66	-0,1%	-0,1%	-5,7%	17:59:56
USP8388TAB00	Salta 2027	SA27	01/12/27	Step-up	74,06	0,2%	-0,2%	3,5%	17:59:56
USP84641AC65	Santa Fé 2023	STAFE23	23/03/23	7,00%	97,06	-0,1%	2,9%	3,3%	17:59:56
USP84641AB82	Santa Fé 2027	STAFE27	01/11/27	6,90%	77,32	-0,2%	1,8%	0,3%	17:59:56
USP91528AA03	Tierra del Fuego 27	TFU27	17/04/27	8,95%	87,98	-0,1%	2,6%	1,6%	17:59:56

Fuente Bloomberg. Precios Clean

Pablo Repetto – Head of Research – research@aurum.com.ar

BOUCHARD 547 P 25, C.A.B.A, Argentina – TEL: +54 11 5219 1812 – ARGENTINA

BONOS CORPORATIVOS EN DÓLARES

ISIN	Ticker	Emisor	Industria	Tasa	Vencimiento	Ley	Pago	Precio Clean Ext	Variaciones			TIR	DM	Ultima operación
									Diaria	Mes	En el año			
US03965PAC59	RCC90	Arcor	Alimentos Y Bebidas	6,0%	6/7/2023	NY	CCL	100,28	-0,2%	0,5%	1,1%	5,7%	0,15	18:08:37
USP6460MAK01	MTCGO	Mastellone	Alimentos Y Bebidas	11,0%	30/6/2026	NY	CCL	101,01	0,4%	0,5%	0,9%	10,6%	2,60	18:08:37
ARCELU5600B0	CRCEO	Celulosa	Celulosa Y Papel	10,0%	4/6/2025	Arg	MEP	104,01	0,2%	0,1%	-3,3%	9,2%	1,55	17:00:00
AREMGA5600H8	GNCWO	Genneia	Electricidad	12,0%	24/11/2022	Arg	CCL	101,40	-0,1%	-0,6%	-4,7%	9,1%	0,51	17:00:00
ARMSUE560067	RUC30	MSU	Electricidad	7,4%	21/12/2023	Arg	MEP	86,66	-0,2%	0,7%		17,1%	1,38	17:00:00
AROILG560025	VSC20	Vista	Petróleo & Gas	8,5%	7/8/2022	Arg	MEP	100,80	0,0%	-1,7%	-2,5%	5,6%	0,23	17:00:00
USP90187AE86	TTC10	Tecpetrol	Petróleo & Gas	4,9%	12/12/2022	NY	CCL	100,94	-0,3%	0,7%	0,5%	3,2%	0,02	18:08:37
ARPETQ5600A5	PQCDO	PCR	Petróleo & Gas	9,0%	29/1/2023	Arg	CCL	101,33	-0,3%	1,2%	1,8%	6,9%	0,69	17:00:00
USP7873PAE62	PTSTO	Pampa	Petróleo & Gas	7,4%	21/7/2023	NY	CCL	100,63	0,0%	0,2%	3,0%	6,8%	0,20	18:08:37
AROILG560033	VSC30	Vista	Petróleo & Gas	3,5%	21/2/2024	Arg	CCL	93,31	0,0%	-2,6%	-3,3%	7,6%	1,67	17:00:00
ARCGCO5600Q5	CP250	CGC	Petróleo & Gas	3,3%	25/2/2024	Arg	MEP	89,91	0,7%	4,0%		9,3%	1,70	17:00:00
USP989MJAY76	YPCUO	YPF	Petróleo & Gas	8,8%	4/4/2024	NY	CCL	92,60	-0,3%	-3,7%	6,5%	13,3%	1,28	18:08:37
USP3063DAB84	CP170	CGC	Petróleo & Gas	9,5%	8/3/2025	NY	CCL	99,96	-1,0%	2,2%	1,7%	9,5%	1,59	18:08:37
USP989MJBR17	YMCHO	YPF	Petróleo & Gas	4,0%	12/2/2026	NY	CCL	88,54	-0,5%	-0,7%	10,4%	11,7%	1,91	18:08:37
USE7S78BAB82	PNDCO	PAE	Petróleo & Gas	9,1%	30/4/2027	NY	CCL	111,97	0,2%	1,6%	-0,2%	6,3%	3,35	18:08:37
ARCRE55600I6	CSJYO	Cresud	Real Estate	9,0%	12/11/2022	Arg	MEP	103,05	-0,0%	-0,9%	-2,3%	2,9%	0,49	17:00:00
ARCRE5560064	CSDOO	Cresud	Real Estate	6,5%	16/2/2023	Arg	MEP	96,45	-0,0%	5,0%	9,0%	11,5%	0,71	17:00:00
ARIRSA5600G5	IRC90	IRSA	Real Estate	10,0%	1/3/2023	Arg	CCL	96,50	0,4%	0,9%	-3,3%	14,6%	0,74	17:00:00
USP5880UAB63	RPC20	IRCP	Real Estate	8,8%	23/3/2023	NY	CCL	98,45	0,0%	1,2%	2,6%	10,6%	0,81	18:08:37
ARIRSA5600F7	IRC80	IRSA	Real Estate	10,0%	12/11/2023	Arg	MEP	97,06	0,0%	3,3%	0,8%	12,2%	0,91	17:00:00
ARCRE55600R7	CS340	Cresud	Real Estate	7,0%	30/6/2024	Arg	CCL	104,20	-0,0%	-1,0%		4,9%	1,09	17:00:00
USP9028NAZ44	TLC50	Telecom	Telecomunicaciones	8,5%	6/8/2025	NY	CCL	97,18	0,3%	0,1%	-0,5%	9,5%	1,90	18:08:37
USP9028NAV30	TLC10	Telecom	Telecomunicaciones	8,0%	18/7/2026	NY	CCL	95,20	-0,3%	0,2%	-0,2%	9,4%	3,38	18:08:37

Fuente: Bloomberg. Precios clean

Pablo Repetto – Head of Research – research@aurum.com.ar

BOUCHARD 547 P 25, C.A.B.A, Argentina – TEL: +54 11 5219 1812 – ARGENTINA

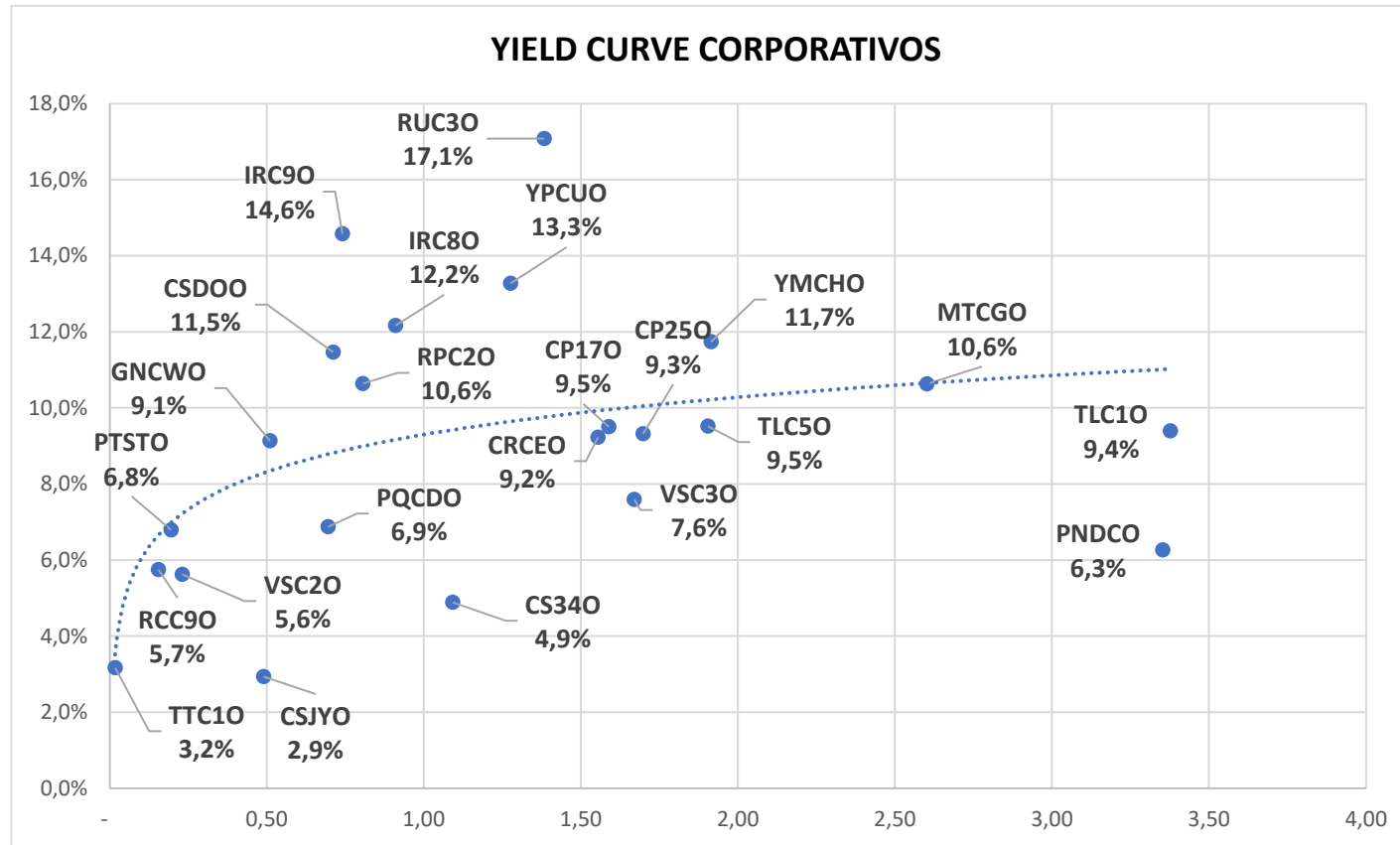

Pablo Repetto - Head of Research - research@aurum.com.ar

BOUCHARD 547 P 25, C.A.B.A, Argentina - TEL: +54 11 5219 1812 - ARGENTINA